

事業概況

(単位:円、%)

当 月 中			項 目	当 月 末				
件数	金 額	前年比		件数	金 額	前年比		
			保証 申 込	期 首 繰 越 A	97	1,426,680,000	102.49	
354	3,511,171,000	97.56		本 年 度 中 B	3,917	37,940,747,531	83.45	
0	0	-		拒 絶 C	0	0	-	
8	170,000,000	239.22		申 込 取 消 D	154	1,701,530,000	75.34	
	43,000,000	124.12		査 定 減 額 E		625,056,000	63.41	
				調 査 中 F	124	2,016,330,000	97.93	
			保証 承 諾	期 首 繰 越 G	16,700	151,494,661,901	95.85	
307	2,731,391,000	97.44		本 年 度 中 H	3,736	35,024,511,531	84.29	
5	52,700,000	113.90		保 証 後 取 消 I	50	593,614,000	120.93	
307	3,672,521,789	92.50		償 還 J	3,619	39,909,363,906	88.44	
15	124,551,480	145.21		代 位 弁 済 K	216	1,484,347,942	72.01	
				貸 付 未 実 行 L	160	1,631,177,000	119.05	
				保 証 債 務 残 高 M	16,391	142,900,670,584	94.92	
			代 位 弁 済	期 首 繰 越 N	356	1,016,041,877	95.44	
15	124,551,480	145.21		本 年 度 中	元 金	216	1,484,347,942	72.01
	903,708	363.97			利 息		7,815,803	39.19
15	125,455,188	145.84			計 O	216	1,492,163,745	71.69
7	22,095,039	335.66		回 収 P	29	125,170,252	136.23	
0	0	-		償 却 Q	0	0	-	
				求 償 権 現 在 高 R	543	2,383,035,370	78.03	

$$A+B=C+D+E+F+H$$

$$G+H=I+J+K+L+M$$

$$N+O=P+Q+R$$

保証実績月別推移

●保証承諾

(単位:百万円、%)

月	24年度			25年度			26年度		
	件数	金額	前年比	件数	金額	前年比	件数	金額	前年比
4	381	3,511	84.09	357	3,249	92.53	307	2,520	77.57
5	416	3,898	111.89	488	4,617	118.45	402	3,366	72.90
6	454	4,766	110.04	476	5,042	105.78	440	4,511	89.47
7	488	5,040	131.24	426	4,382	86.93	332	2,934	66.96
8	382	4,562	126.87	375	4,199	92.04	334	3,193	76.04
9	437	5,185	109.01	424	4,955	95.56	408	3,751	75.70
10	419	5,145	108.32	309	3,184	61.90	412	3,989	125.27
11	408	4,433	108.40	371	4,142	93.45	338	3,407	82.25
12	471	5,934	102.01	461	4,979	83.90	456	4,622	92.84
1	276	2,441	62.83	287	2,803	114.83	307	2,731	97.44
2	308	3,246	68.68	310	3,276	100.90			
3	478	5,390	70.60	432	4,576	84.90			
合計	4,918	53,551	97.22	4,716	49,403	92.25	3,736	35,025	84.29

●保証債務残高

(単位:百万円、%)

月	24年度			25年度			26年度		
	件数	金額	前年比	件数	金額	前年比	件数	金額	前年比
4	17,658	161,463	94.55	17,000	154,631	95.77	16,449	147,860	95.62
5	17,577	160,013	94.40	16,864	153,556	95.96	16,420	146,825	95.62
6	17,510	159,300	94.54	16,806	153,383	96.29	16,441	146,283	95.37
7	17,509	158,861	94.94	16,763	153,410	96.57	16,431	145,656	94.95
8	17,485	158,917	95.78	16,706	153,110	96.35	16,434	144,842	94.60
9	17,433	158,400	96.09	16,669	152,714	96.41	16,439	144,564	94.66
10	17,372	158,148	96.25	16,656	152,334	96.32	16,446	143,663	94.31
11	17,284	157,618	96.31	16,553	151,142	95.89	16,418	143,851	95.18
12	17,275	158,006	96.86	16,508	151,123	95.64	16,428	144,017	95.30
1	17,235	156,962	96.56	16,514	150,551	95.92	16,391	142,901	94.92
2	17,167	155,665	96.22	16,489	150,057	96.40			
3	17,101	155,309	95.67	16,521	149,618	96.34			
平均	17,384	158,222	95.67	16,671	152,136	96.15	16,430	145,046	95.05

●代位弁済

(単位:百万円、%)

月	24年度			25年度			26年度		
	件数	金額	前年比	件数	金額	前年比	件数	金額	前年比
4	23	149	25.53	17	114	77.00	28	141	122.80
5	18	240	143.35	26	204	84.89	15	127	62.17
6	39	243	121.23	24	291	119.87	38	328	112.78
7	27	446	179.48	30	133	29.76	23	115	86.55
8	30	251	27.64	30	216	86.03	16	154	71.61
9	36	273	55.02	15	47	17.34	20	195	411.34
10	27	339	178.76	18	155	45.72	21	65	41.75
11	33	304	99.31	48	742	243.90	21	74	10.03
12	10	119	42.80	17	93	78.41	19	168	180.37
1	2	6	4.64	15	86	1,401.35	15	125	145.84
2	42	384	143.16	39	297	77.38			
3	27	131	31.92	20	183	140.43			
合計	314	2,884	68.92	299	2,562	88.82	216	1,492	71.69

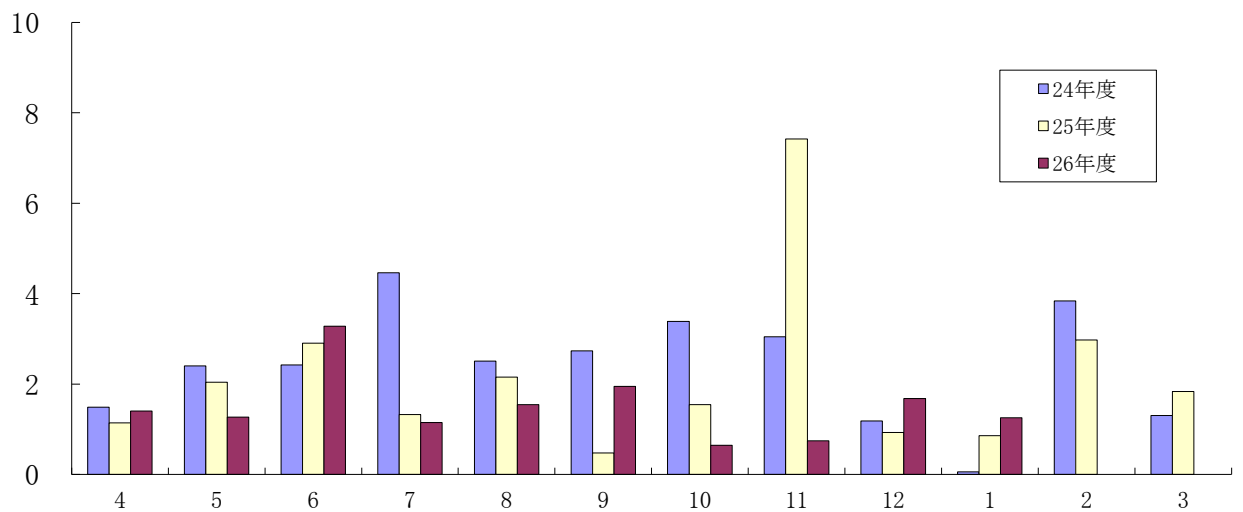
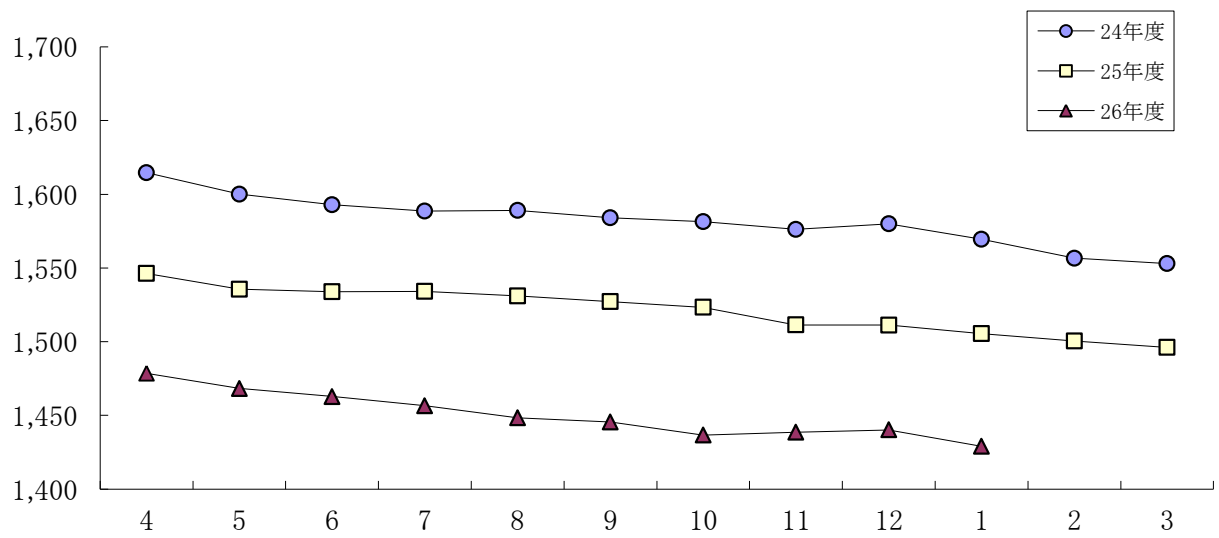
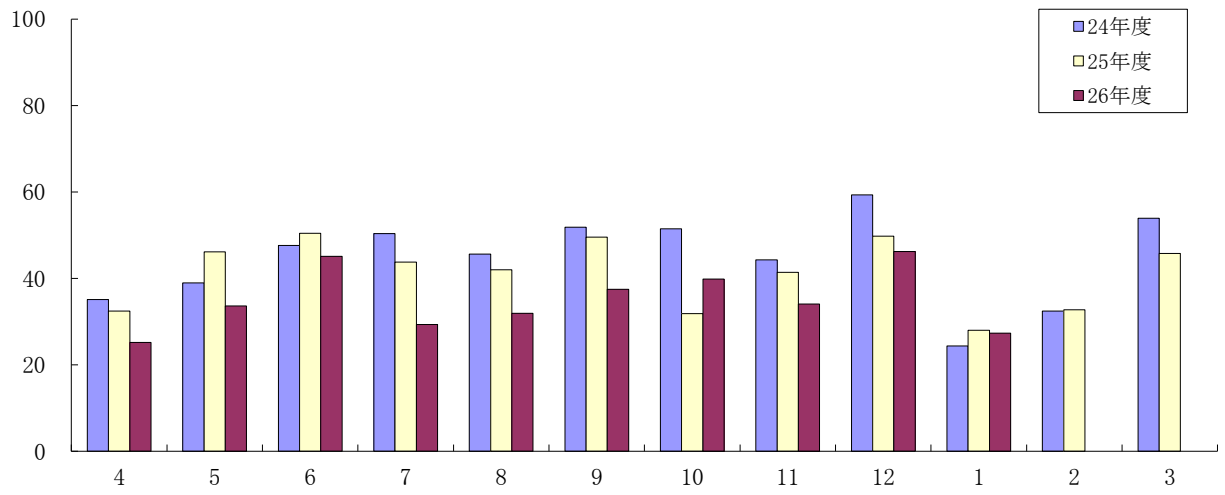

当月中保証		当年度中保証				区 分	保証債務残高				
件数	金額	件数	金額	構成比	前年比		件数	金額	構成比	前年比	
91	1,006,900	973	12,866,185	36.73	109.27	一 般 保 証	4,890	51,301,466	35.90	95.82	
6	19,000	101	336,910	0.96	127.26	徳 島 県 振 興	創 業 者 無 担 保	283	685,190	0.48	134.15
43	133,450	393	1,153,104	3.29	164.57		小 口	1,084	2,043,869	1.43	137.96
0	0	3	61,000	0.17	305.00		あ わ の 輝 き 産 業 育 成	11	113,204	0.08	139.59
0	0	3	20,000	0.06	83.33		新 事 業 チ ャ レ ン ジ 資 金	7	69,071	0.05	135.02
5	118,600	44	671,506	1.92	157.34		長 期 設 備	108	1,779,685	1.25	145.32
15	311,140	169	2,634,651	7.52	17.94		セ ー フ テ ィ ネ ッ ト	5,786	51,103,714	35.76	82.22
40	402,000	575	6,248,450	17.84	264.45		経 済 変 動 対 策	1,079	9,577,082	6.70	192.30
10	107,114	137	1,707,539	4.88	129.48		経 営 安 定 借 換	469	3,782,811	2.65	125.91
0	0	3	62,000	0.18	28.05		地 震 防 災 対 策	26	396,062	0.28	111.14
0	0	25	231,800	0.66	-		災 害 対 策	25	221,018	0.15	-
0	0	19	54,400	0.16	-		緊 急 災 害 特 別	18	51,645	0.04	-
9	30,600	103	694,546	1.98	106.46		一 般	476	2,103,317	1.47	95.41
72	359,637	959	4,966,937	14.18	96.13		短 期 事 業	1,030	5,286,481	3.70	99.38
0	0	0	0	-	-	徳 島 県 は ぐ く み 事 業 所	0	0	-	-	
0	0	0	0	-	-	徳 島 県 環 境 保 全 施 設 整 備 等	1	9,320	0.01	70.82	
2	69,500	20	532,800	1.52	200.32	徳 島 県 自 然 エ ネ ル ギ ー 立 県 と く し ま 推 進	49	1,070,354	0.75	177.74	
0	0	0	0	-	-	徳 島 県 優 良 産 業 廃 棄 物 処 理 業 者 育 成	0	0	-	-	
0	0	1	16,000	0.05	100.00	そ の 他 の 徳 島 県 制 度	76	407,354	0.29	71.21	
0	0	1	2,000	0.01	14.29	徳 島 市 小 口	19	24,620	0.02	66.95	
0	0	0	0	-	-	徳 島 市 中 小 企 業 振 興	3	4,515	0.00	80.52	
0	0	2	60,000	0.17	64.72	徳 島 市 経 済 変 動 対 策	55	466,942	0.33	72.00	
0	0	2	8,000	0.02	-	徳 島 市 起 業 家 育 成	2	7,090	0.00	-	
0	0	0	0	-	-	阿 南 市 小 口	3	5,621	0.00	73.94	
0	0	0	0	-	-	阿 南 市 経 済 変 動 対 策 特 別	0	0	-	-	
0	0	0	0	-	-	小 松 島 市 小 口	3	3,268	0.00	62.88	
0	0	0	0	-	-	そ の 他 の 市 制 度	10	25,014	0.02	70.46	
4	43,000	44	497,500	1.42	72.36	根 保 証	82	798,840	0.56	83.00	
1	3,000	18	259,000	0.74	80.19	当 座 貸 越	21	514,680	0.36	79.99	
5	17,000	63	269,500	0.77	67.21	カ ー ド ロ ー ン	168	784,152	0.55	93.26	
0	0	0	0	-	-	長 期 経 営	10	136,448	0.10	62.38	
0	0	4	12,760	0.04	86.80	全 国 小 口	15	28,597	0.02	76.71	
0	0	0	0	-	-	全 国 緊 急	220	2,262,911	1.58	81.49	
0	0	0	0	-	-	東 日 本 大 震 災 復 興 緊 急	6	28,432	0.02	67.80	
1	40,000	7	134,544	0.38	81.76	経 営 力 強 化 保 証	16	350,574	0.25	117.96	
0	0	1	24,000	0.07	-	経 営 者 保 証 ガ イ ド ラ イ ン 対 応 保 証	1	19,205	0.01	-	
0	0	2	25,000	0.07	5.48	経 営 安 定 関 連	193	2,894,332	2.03	86.54	
0	0	0	0	-	-	金 融 環 境 変 化	16	71,341	0.05	68.62	
1	6,450	39	167,100	0.48	301.35	創 業 関 連	62	213,130	0.15	316.38	
0	0	1	4,000	0.01	26.67	創 業 等 関 連	4	19,249	0.01	119.73	
1	24,000	10	439,280	1.25	98.92	A B L	13	477,005	0.33	104.74	
0	0	1	40,000	0.11	-	事 業 再 生 計 画 実 施 関 連 保 証	1	40,000	0.03	-	
1	40,000	12	744,000	2.12	76.23	特 定 社 債	47	3,632,800	2.54	93.39	
0	0	1	80,000	0.23	-	そ の 他 の 協 会 制 度	3	90,264	0.06	578.91	
307	2,731,391	3,736	35,024,512	100.00	84.29	合 計	16,391	142,900,671	100.00	94.92	

当月中保証		当 年 度 中 保 証				区 分	保 証 債 務 残 高			
件数	金額	件数	金額	構成比	前年比		件数	金額	構成比	前年比
60	580,951	621	6,166,517	17.61	75.32	製 造 業	2,974	29,942,653	20.95	91.57
12	236,814	138	1,665,712	4.76	82.38	食 料 品 工 業	637	7,139,507	5.00	92.12
4	11,000	41	254,100	0.73	51.22	織 維 品 工 業	242	1,969,238	1.38	89.33
2	8,500	47	383,615	1.10	48.32	木 材 ・ 木 製 品 工 業	255	2,783,929	1.95	92.48
8	40,050	93	824,400	2.35	95.68	家 具 ・ 建 具 工 業	427	3,924,383	2.75	94.95
2	10,000	7	106,000	0.30	181.20	紙 版 工 業	32	318,512	0.22	92.61
0	0	1	5,000	0.01	52.63	製 本 業	5	22,084	0.02	99.82
1	3,000	1	3,000	0.01	1.78	化 学 工 業	12	228,650	0.16	88.75
0	0	0	0	-	-	石 油 ・ 石 炭 製 品 工 業	3	3,528	0.00	62.55
5	86,000	15	220,000	0.63	46.82	ゴ ム ・ プ ラ ス チ ッ ク 工 業	57	732,295	0.51	92.60
0	0	3	37,673	0.11	69.00	ゴ ム 製 品 製 造 業	9	90,834	0.06	105.16
0	0	4	35,000	0.10	148.94	皮 革 工 業	19	160,586	0.11	98.97
1	4,000	20	239,000	0.68	73.99	窯 業	117	1,441,792	1.01	85.63
9	76,137	82	1,026,237	2.93	85.76	機 械 工 業	333	4,779,906	3.34	96.14
3	16,000	15	186,000	0.53	129.17	電 気 機 器 工 業	69	684,488	0.48	73.06
2	8,000	9	122,000	0.35	67.03	車 両 工 業	50	663,498	0.46	101.51
0	0	6	90,000	0.26	126.05	船 舶 工 業	30	371,268	0.26	114.51
5	57,000	51	484,180	1.38	69.12	金 属 工 業	203	2,106,650	1.47	82.16
1	9,000	10	58,500	0.17	80.69	ソ フ ト ウ ェ ア 業	55	422,570	0.30	94.17
1	1,000	4	6,000	0.02	9.38	情 報 処 理 サ ー ビ ス 業	22	83,533	0.06	67.83
0	0	0	0	-	-	農 林 漁 業	5	32,447	0.02	62.35
4	14,450	74	420,100	1.20	88.44	そ の 他 の 工 業	392	1,982,956	1.39	91.14
0	0	0	0	-	-	鉱 業	1	3,261	0.00	45.84
1	40,000	3	95,000	0.27	226.19	土 石 採 取 業	16	257,103	0.18	128.05
0	0	4	13,000	0.04	123.81	木 材 伐 出 業	5	20,593	0.01	34.65
93	785,550	1,110	9,400,190	26.84	90.94	建 設 業	3,965	31,312,784	21.91	94.92
30	309,200	428	5,370,700	15.33	79.54	卸 売 業	1,813	20,305,850	14.21	92.17
52	449,300	655	4,765,802	13.61	75.31	小 売 業	3,025	22,140,625	15.49	94.17
9	48,500	155	783,330	2.24	79.91	飲 食 店	963	4,642,171	3.25	95.43
5	41,500	52	706,675	2.02	119.49	不 動 産 業	259	2,466,770	1.73	107.46
12	120,940	145	2,408,264	6.88	77.06	運 送 業	782	10,538,353	7.37	96.08
0	0	0	0	-	-	貨 物 運 送 取 扱 事 業	1	1,955	0.00	24.62
1	15,000	5	37,700	0.11	96.67	倉 庫 業	12	87,925	0.06	120.39
2	69,500	27	723,800	2.07	215.10	電 気 ・ ガ ス ・ 熱 供 給 ・ 水 道 業	60	1,420,535	0.99	189.64
2	14,000	26	248,900	0.71	91.37	印 刷 業	124	867,863	0.61	88.91
0	0	1	8,000	0.02	100.00	出 版 業	6	40,105	0.03	81.79
39	255,450	489	4,180,134	11.93	94.11	サ ー ビ ス 業	2,335	18,626,426	13.03	98.85
0	0	14	110,500	0.32	56.23	物 品 賃 貸 業	77	590,849	0.41	94.46
3	49,500	16	312,000	0.89	128.61	宿 泊 業	115	1,476,252	1.03	106.34
6	33,200	51	222,200	0.63	112.25	洗 濯 ・ 理 美 容 ・ 浴 場 業	291	1,394,337	0.98	100.27
1	31,000	32	334,000	0.95	84.88	そ の 他 の 生 活 関 連 サ ー ビ ス 業	127	1,724,992	1.21	98.15
0	0	4	18,000	0.05	138.46	旅 行 業	24	155,703	0.11	105.45
0	0	4	15,500	0.04	29.81	映 画 ・ 娯 楽 業	73	956,607	0.67	77.33
2	12,000	16	85,300	0.24	136.31	広 告 業	68	323,633	0.23	96.92
0	0	1	20,000	0.06	-	放 送 業	17	255,081	0.18	96.98
2	14,600	24	430,470	1.23	169.81	情 報 通 信 サ ー ビ ス 業	41	607,866	0.43	177.95
0	0	1	3,000	0.01	30.00	運 輸 サ ー ビ ス 業	14	167,110	0.12	107.33
1	2,000	6	47,000	0.13	94.00	職 業 紹 介 ・ 労 働 者 派 遣 業	8	115,055	0.08	143.20
4	10,000	43	231,810	0.66	59.59	そ の 他 の 事 業 サ ー ビ ス 業	220	1,193,912	0.84	91.26
3	18,000	31	103,500	0.30	83.27	専 門 サ ー ビ ス 業	301	1,285,684	0.90	79.57
3	6,000	56	338,900	0.97	106.29	技 術 サ ー ビ ス 業	103	584,872	0.41	139.44
9	57,400	125	1,344,740	3.84	100.75	医 療 , 福 祉 業	542	4,909,576	3.44	104.16
2	9,000	17	248,814	0.71	77.66	廃 棄 物 処 理 業	127	1,560,547	1.09	96.42
2	12,000	34	266,450	0.76	64.46	教 育 , 学 習 支 援 業	133	1,121,791	0.79	95.49
1	750	14	47,950	0.14	68.84	そ の 他 の サ ー ビ ス 業	54	202,560	0.14	74.66
0	0	11	88,000	0.25	101.38	保 険 媒 介 代 理 業	40	169,696	0.12	102.92
0	0	0	0	-	-	郵 便 業	1	1,000	0.00	-
1	1,500	4	28,500	0.08	219.23	通 信 業	9	55,003	0.04	92.97
307	2,731,391	3,736	35,024,512	100.00	84.29	合 計	16,391	142,900,671	100.00	94.92

当月中保証		当年度中保証				区 分	保証債務残高			
件数	金額	件数	金額	構成比	前年比		件数	金額	構成比	前年比
0	0	4	39,000	0.11	81.25	み ず ほ 銀 行	13	129,674	0.09	61.06
2	105,000	13	620,000	1.77	116.07	三 菱 東 京 U F J 銀 行	43	976,323	0.68	104.82
0	0	0	0	-	-	三 井 住 友 銀 行	2	5,739	0.00	75.64
0	0	0	0	-	-	り そ な 銀 行	1	37,160	0.03	76.49
167	1,487,751	1,738	17,218,853	49.16	82.88	阿 波 銀 行	8,516	81,490,957	57.03	94.61
2	19,100	33	278,100	0.79	49.28	百 十 四 銀 行	225	1,693,008	1.18	83.07
1	10,000	16	184,000	0.53	36.97	伊 予 銀 行	115	1,238,854	0.87	80.32
28	272,690	362	3,439,616	9.82	66.39	四 国 銀 行	1,739	17,156,731	12.01	90.96
68	533,850	997	9,434,222	26.94	92.03	徳 島 銀 行	3,553	28,439,301	19.90	98.96
5	39,000	59	623,800	1.78	87.01	香 川 銀 行	238	2,164,827	1.51	102.09
2	9,450	16	108,450	0.31	73.43	愛 媛 銀 行	58	298,625	0.21	99.75
0	0	26	257,910	0.74	90.88	高 知 銀 行	186	1,425,099	1.00	91.05
25	112,100	399	2,161,287	6.17	108.75	徳 島 信 用 金 庫	1,407	5,707,878	3.99	96.09
3	46,450	41	205,850	0.59	84.18	阿 南 信 用 金 庫	184	955,515	0.67	91.72
4	96,000	32	453,424	1.29	141.32	商 工 組 合 中 央 金 庫	111	1,180,979	0.83	109.88
0	0	0	0	-	-	徳 島 県 信 用 農 協 連	0	0	-	-
0	0	0	0	-	-	日 本 政 策 金 融 公 庫 (旧 国 民 公 庫)	0	0	-	-
307	2,731,391	3,736	35,024,512	100.00	84.29	合 計	16,391	142,900,671	100.00	94.92

201501
市町村別保証状況

(単位：千円、%)

当月中保証		当年度中保証				区 分	保証債務残高			
件数	金額	件数	金額	構成比	前年比		件数	金額	構成比	前年比
157	1,505,050	1,567	15,826,808	45.19	89.39	徳 島 市	6,934	63,465,418	44.41	94.85
13	168,500	291	2,894,801	8.27	84.69	鳴 門 市	1,265	11,069,099	7.75	94.68
7	51,000	183	1,812,775	5.18	69.07	小 松 島 市	789	6,983,882	4.89	96.28
18	224,087	312	2,963,230	8.46	84.03	阿 南 市	1,350	13,440,690	9.41	95.33
14	85,100	184	1,641,559	4.69	83.66	吉 野 川 市	874	7,378,127	5.16	96.62
17	126,200	171	1,533,148	4.38	94.37	阿 波 市	664	5,018,199	3.51	98.01
6	52,540	132	1,334,340	3.81	89.56	美 馬 市	598	5,148,817	3.60	101.00
9	66,500	130	997,303	2.85	66.47	三 好 市	612	4,676,077	3.27	86.33
1	10,000	16	99,000	0.28	46.26	勝 浦 町	83	668,620	0.47	89.30
0	0	6	19,000	0.05	86.36	上 勝 町	26	104,011	0.07	81.61
1	4,000	9	57,800	0.17	206.43	佐 那 河 内 村	22	123,023	0.09	108.75
11	43,964	96	616,671	1.76	54.56	石 井 町	450	3,494,935	2.45	92.36
3	10,500	21	118,800	0.34	64.11	神 山 町	81	496,594	0.35	88.92
2	13,000	53	283,200	0.81	82.93	那 賀 町	150	1,130,116	0.79	100.02
3	11,000	24	119,600	0.34	59.29	牟 岐 町	85	391,595	0.27	91.58
2	70,000	19	214,800	0.61	86.09	美 波 町	108	856,483	0.60	85.02
5	24,500	54	433,600	1.24	135.08	海 陽 町	208	1,328,771	0.93	97.32
5	34,450	73	784,300	2.24	84.01	松 茂 町	304	3,004,618	2.10	94.44
8	63,000	81	663,170	1.89	96.13	北 島 町	314	2,656,985	1.86	93.00
6	33,000	117	904,964	2.58	68.58	藍 住 町	567	4,413,045	3.09	95.80
6	13,500	48	463,397	1.32	106.90	板 野 町	201	1,624,649	1.14	99.24
3	10,000	55	411,996	1.18	87.57	上 板 町	208	1,537,688	1.08	97.88
2	3,000	38	257,750	0.74	44.29	つ る ぎ 町	195	1,525,262	1.07	95.26
7	28,500	44	223,500	0.64	60.56	東 み よ し 町	250	1,516,979	1.06	82.24
1	80,000	12	349,000	1.00	167.39	そ の 他	53	846,986	0.59	110.32
307	2,731,391	3,736	35,024,512	100.00	84.29	合 計	16,391	142,900,671	100.00	94.92

(単位:千円、%)

区 分	当 月 中 代 弁			当 年 度 中 代 弁			
	件 数	金 額	構 成 比	件 数	金 額	構 成 比	前 年 比
みずほ銀行	0	0	-	0	0	-	-
三菱東京UFJ銀行	0	0	-	0	0	-	-
三井住友銀行	0	0	-	0	0	-	-
りそな銀行	0	0	-	0	0	-	-
阿波銀行	6	70,921	56.53	126	963,448	64.57	85.58
百十四銀行	0	0	-	7	30,306	2.03	65.46
伊予銀行	0	0	-	0	0	-	-
四国銀行	0	0	-	11	82,102	5.50	38.06
徳島銀行	9	54,534	43.47	42	266,255	17.84	62.39
香川銀行	0	0	-	2	19,905	1.33	439.07
愛媛銀行	0	0	-	0	0	-	-
高知銀行	0	0	-	6	37,927	2.54	112.46
徳島信用金庫	0	0	-	22	92,221	6.18	44.73
阿南信用金庫	0	0	-	0	0	-	-
商工組合中央金庫	0	0	-	0	0	-	-
徳島県信用農協	0	0	-	0	0	-	-
日本政策金融公庫(旧国民公庫)	0	0	-	0	0	-	-
合 計	15	125,455	100.00	216	1,492,164	100.00	71.69

業種別代弁状況

(単位:千円、%)

区 分	当 月 中 代 弁			当 年 度 中 代 弁			
	件 数	金 額	構 成 比	件 数	金 額	構 成 比	前 年 比
製 造 業	8	76,399	60.90	49	521,707	34.96	139.94
食 料 品 工 業	2	40,168	32.02	24	210,725	14.12	525.42
織 維 品 工 業	0	0	-	9	96,498	6.47	89.08
木 材 ・ 木 製 品 工 業	0	0	-	0	0	-	-
家 具 ・ 建 具 工 業	5	31,200	24.87	5	31,200	2.09	52.00
紙 版 工 業	0	0	-	0	0	-	-
製 版 ・ 製 本 業	0	0	-	0	0	-	-
化 学 工 業	0	0	-	0	0	-	-
石 油 ・ 石 炭 製 品 工 業	0	0	-	0	0	-	-
ゴ ム ・ プ ラ ス チ ッ ク 工 業	0	0	-	0	0	-	-
ゴ ム 製 品 製 造 業	0	0	-	0	0	-	-
皮 革 工 業	0	0	-	0	0	-	-
窯 業	0	0	-	0	0	-	-
機 械 工 業	0	0	-	1	1,505	0.10	2.61
電 気 機 器 工 業	0	0	-	0	0	-	-
車 両 工 業	0	0	-	0	0	-	-
船 舶 工 業	0	0	-	0	0	-	-
金 属 工 業	0	0	-	7	174,327	11.68	-
ソ フ ト ウ ェ ア 業	0	0	-	0	0	-	-
情 報 処 理 サ ー ビ ス 業	0	0	-	0	0	-	-
農 林 漁 業	0	0	-	0	0	-	-
そ の 他 の 工 業	1	5,032	4.01	3	7,453	0.50	14.77
鉱 業	0	0	-	0	0	-	-
土 石 採 取 業	0	0	-	0	0	-	-
木 材 伐 出 業	0	0	-	0	0	-	-
建 設 業	1	14,285	11.39	43	290,542	19.47	41.99
卸 売 業	2	23,873	19.03	32	258,245	17.31	296.28
小 売 業	3	9,590	7.64	33	207,892	13.93	46.71
飲 食 店 業	1	1,308	1.04	20	62,942	4.22	230.86
不 動 産 業	0	0	-	5	23,554	1.58	209.54
運 送 業	0	0	-	0	0	-	-
貨 物 運 送 取 扱 事 業	0	0	-	0	0	-	-
倉 庫 業	0	0	-	0	0	-	-
電 気 ・ ガ ス ・ 熱 供 給 ・ 水 道 業	0	0	-	0	0	-	-
印 刷 業	0	0	-	4	14,058	0.94	-
出 版 業	0	0	-	0	0	-	-
サ ー ビ ス 業	0	0	-	30	113,223	7.59	43.14
一 般 保 険 業	0	0	-	0	0	-	-
媒 介 業	0	0	-	0	0	-	-
理 代 業	0	0	-	0	0	-	-
通 信 業	0	0	-	0	0	-	-
合 計	15	125,455	100.00	216	1,492,164	100.00	71.69