

## 事業概況

(単位:円、%)

当 月 中			項 目	当 月 末			
件数	金 額	前年比		件数	金 額	前年比	
			保証申込	期首繰越 A	97	1,426,680,000	102.49
439	4,489,953,931	120.45		本年度中 B	2,780	26,326,270,531	80.00
0	0	-	拒絶 C	0	0	-	
11	222,000,000	126.50	申込取消 D	113	1,326,130,000	70.30	
	110,000,000	122.94	査定減額 E		472,940,000	59.55	
			調査中 F	129	1,689,890,000	84.84	
			保証承諾	期首繰越 G	16,700	151,494,661,901	95.85
412	3,989,203,931	125.27		本年度中 H	2,635	24,263,990,531	81.90
4	59,500,000	185.94	保証後取消 I	34	472,084,000	122.33	
382	4,458,076,611	99.86	償還 J	2,514	28,542,518,417	87.90	
21	64,246,020	41.79	代位弁済 K	161	1,118,326,171	97.39	
			貸付未実行 L	180	1,962,774,000	146.95	
			保証債務残高 M	16,446	143,662,949,844	94.31	
			代位弁済	期首繰越 N	356	1,016,041,877	95.44
21	64,246,020	41.79		元金	161	1,118,326,171	97.39
	413,379	36.30		利息		5,969,162	50.84
21	64,659,399	41.75		計 O	161	1,124,295,333	96.92
2	15,482,629	1,032.03	回収 P	14	60,652,677	113.56	
0	0	-	償却 Q	0	0	-	
			求償権現在高 R	503	2,079,684,533	95.79	

$$A+B=C+D+E+F+H$$

$$G+H=I+J+K+L+M$$

$$N+O=P+Q+R$$

# 保証実績月別推移

## ●保証承諾

(単位:百万円、%)

月	24年度			25年度			26年度		
	件数	金額	前年比	件数	金額	前年比	件数	金額	前年比
4	381	3,511	84.09	357	3,249	92.53	307	2,520	77.57
5	416	3,898	111.89	488	4,617	118.45	402	3,366	72.90
6	454	4,766	110.04	476	5,042	105.78	440	4,511	89.47
7	488	5,040	131.24	426	4,382	86.93	332	2,934	66.96
8	382	4,562	126.87	375	4,199	92.04	334	3,193	76.04
9	437	5,185	109.01	424	4,955	95.56	408	3,751	75.70
10	419	5,145	108.32	309	3,184	61.90	412	3,989	125.27
11	408	4,433	108.40	371	4,142	93.45			
12	471	5,934	102.01	461	4,979	83.90			
1	276	2,441	62.83	287	2,803	114.83			
2	308	3,246	68.68	310	3,276	100.90			
3	478	5,390	70.60	432	4,576	84.90			
合計	4,918	53,551	97.22	4,716	49,403	92.25	2,635	24,264	81.90

## ●保証債務残高

(単位:百万円、%)

月	24年度			25年度			26年度		
	件数	金額	前年比	件数	金額	前年比	件数	金額	前年比
4	17,658	161,463	94.55	17,000	154,631	95.77	16,449	147,860	95.62
5	17,577	160,013	94.40	16,864	153,556	95.96	16,420	146,825	95.62
6	17,510	159,300	94.54	16,806	153,383	96.29	16,441	146,283	95.37
7	17,509	158,861	94.94	16,763	153,410	96.57	16,431	145,656	94.95
8	17,485	158,917	95.78	16,706	153,110	96.35	16,434	144,842	94.60
9	17,433	158,400	96.09	16,669	152,714	96.41	16,439	144,564	94.66
10	17,372	158,148	96.25	16,656	152,334	96.32	16,446	143,663	94.31
11	17,284	157,618	96.31	16,553	151,142	95.89			
12	17,275	158,006	96.86	16,508	151,123	95.64			
1	17,235	156,962	96.56	16,514	150,551	95.92			
2	17,167	155,665	96.22	16,489	150,057	96.40			
3	17,101	155,309	95.67	16,521	149,618	96.34			
平均	17,384	158,222	95.67	16,671	152,136	96.15	16,437	145,670	95.02

## ●代位弁済

(単位:百万円、%)

月	24年度			25年度			26年度		
	件数	金額	前年比	件数	金額	前年比	件数	金額	前年比
4	23	149	25.53	17	114	77.00	28	141	122.80
5	18	240	143.35	26	204	84.89	15	127	62.17
6	39	243	121.23	24	291	119.87	38	328	112.78
7	27	446	179.48	30	133	29.76	23	115	86.55
8	30	251	27.64	30	216	86.03	16	154	71.61
9	36	273	55.02	15	47	17.34	20	195	411.34
10	27	339	178.76	18	155	45.72	21	65	41.75
11	33	304	99.31	48	742	243.90			
12	10	119	42.80	17	93	78.41			
1	2	6	4.64	15	86	1,401.35			
2	42	384	143.16	39	297	77.38			
3	27	131	31.92	20	183	140.43			
合計	314	2,884	68.92	299	2,562	88.82	161	1,124	96.92

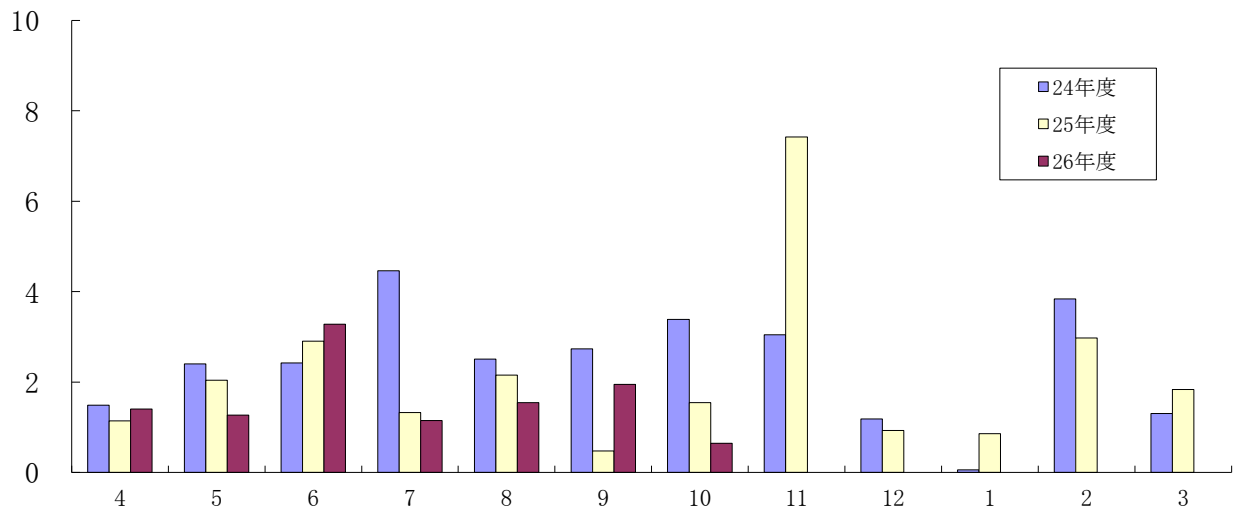
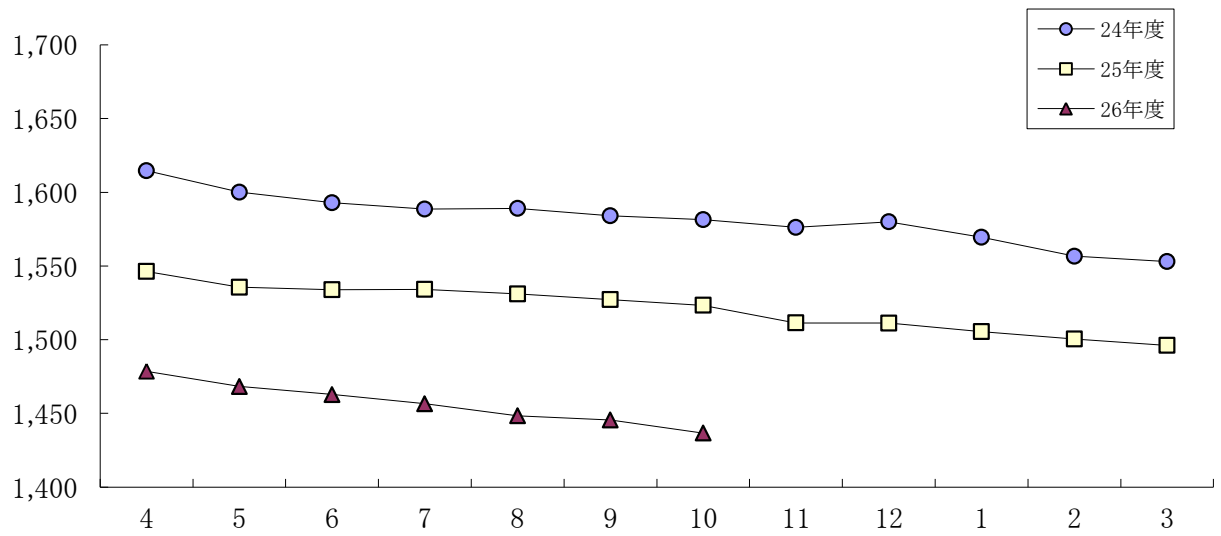
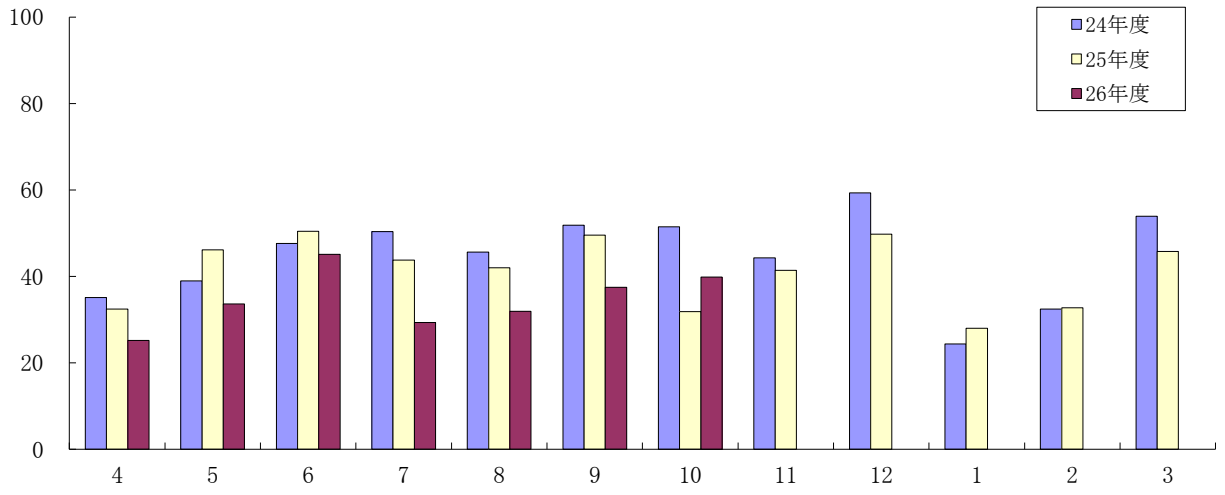

当月中保証		当年度中保証				区 分	保証債務残高				
件数	金額	件数	金額	構成比	前年比		件数	金額	構成比	前年比	
98	1,368,128	673	8,901,385	36.69	113.97	一 般 保 証	4,941	51,521,742	35.86	94.81	
11	35,500	73	250,910	1.03	175.65	徳 島 県 振 興	創 業 者 無 担 保	270	637,327	0.44	142.33
44	128,250	266	764,900	3.15	154.46		小 口	1,026	1,834,382	1.28	127.98
1	5,000	3	61,000	0.25	1,220.00		あ わ の 輝 き 産 業 育 成	11	112,719	0.08	156.52
0	0	3	20,000	0.08	83.33		新 事 業 チ ャ レ ン ジ 資 金	7	69,848	0.05	135.08
6	179,730	27	423,386	1.74	324.93		長 期 設 備	92	1,523,230	1.06	159.40
13	143,000	115	1,584,511	6.53	13.83		セ ー フ テ ィ ネ ッ ト	6,000	53,825,489	37.47	84.06
94	1,041,200	381	4,317,450	17.79	302.76		経 済 変 動 対 策	922	8,228,148	5.73	188.74
15	209,052	85	1,025,225	4.23	103.43		経 営 安 定 借 換	437	3,322,041	2.31	115.00
0	0	2	52,000	0.21	25.87		地 震 防 災 対 策	25	398,658	0.28	134.98
7	101,000	25	231,800	0.96	-		災 害 対 策	23	170,088	0.12	-
9	22,400	17	46,400	0.19	-		緊 急 災 害 特 別	11	31,401	0.02	-
9	41,600	74	540,850	2.23	106.91		一 般	498	2,216,123	1.54	98.39
83	499,400	724	3,738,400	15.41	100.56		短 期 事 業	1,055	5,342,284	3.72	101.92
0	0	0	0	-	-	徳 島 県 は ぐ く み 事 業 所	0	0	-	-	
0	0	0	0	-	-	徳 島 県 環 境 保 全 施 設 整 備 等	1	10,280	0.01	72.80	
2	35,000	14	333,800	1.38	256.81	徳 島 県 自 然 エ ネ ル ギ ー 立 県 と く し ま 推 進	43	935,956	0.65	202.87	
0	0	0	0	-	-	徳 島 県 優 良 産 業 廃 棄 物 処 理 業 者 育 成	0	0	-	-	
0	0	1	16,000	0.07	100.00	そ の 他 の 徳 島 県 制 度	105	438,614	0.31	69.56	
0	0	1	2,000	0.01	66.67	徳 島 市 小 口	19	27,788	0.02	95.97	
0	0	0	0	-	-	徳 島 市 中 小 企 業 振 興	3	4,788	0.00	100.23	
0	0	2	60,000	0.25	77.92	徳 島 市 経 済 変 動 対 策	57	495,017	0.34	72.87	
0	0	2	8,000	0.03	-	徳 島 市 起 業 家 育 成	2	7,480	0.01	-	
0	0	0	0	-	-	阿 南 市 小 口	3	5,967	0.00	73.83	
0	0	0	0	-	-	阿 南 市 経 済 変 動 対 策 特 別	0	0	-	-	
0	0	0	0	-	-	小 松 島 市 小 口	3	3,667	0.00	64.19	
0	0	0	0	-	-	そ の 他 の 市 制 度	11	27,542	0.02	72.04	
5	31,000	32	266,500	1.10	64.14	根 保 証	84	815,115	0.57	83.78	
3	25,000	16	242,000	1.00	118.63	当 座 貸 越	24	617,667	0.43	94.05	
4	17,500	45	195,500	0.81	72.14	カ ー ド ロ ー ン	171	803,757	0.56	89.33	
0	0	0	0	-	-	長 期 経 営	11	141,375	0.10	62.57	
0	0	2	4,500	0.02	81.82	全 国 小 口	16	30,306	0.02	78.08	
0	0	0	0	-	-	全 国 緊 急	227	2,363,777	1.65	80.06	
0	0	0	0	-	-	東 日 本 大 震 災 復 興 緊 急	6	29,434	0.02	67.68	
1	28,944	5	78,544	0.32	49.09	経 営 力 強 化 保 証	14	319,038	0.22	231.34	
0	0	1	24,000	0.10	-	経 営 者 保 証 ガ イ ド ラ イ ン 対 応 保 証	1	21,260	0.01	-	
0	0	1	20,000	0.08	4.88	経 営 安 定 関 連	195	3,014,366	2.10	82.78	
0	0	0	0	-	-	金 融 環 境 変 化	17	74,521	0.05	52.18	
5	25,500	29	127,650	0.53	387.41	創 業 関 連	53	184,124	0.13	353.42	
0	0	1	4,000	0.02	133.33	創 業 等 関 連	4	19,564	0.01	423.28	
1	12,000	7	331,280	1.37	131.42	A B L	12	465,005	0.32	102.11	
0	0	1	40,000	0.16	-	事 業 再 生 計 画 実 施 関 連 保 証	1	40,000	0.03	-	
1	40,000	6	472,000	1.95	64.13	特 定 社 債	42	3,440,800	2.40	89.37	
0	0	1	80,000	0.33	-	そ の 他 の 協 会 制 度	3	92,262	0.06	591.73	
412	3,989,204	2,635	24,263,991	100.00	81.90	合 計	16,446	143,662,950	100.00	94.31	

当月中保証		当年度中保証				区 分	保証債務残高			
件数	金額	件数	金額	構成比	前年比		件数	金額	構成比	前年比
74	648,415	436	4,164,916	17.17	71.69	製 造 業	3,007	30,390,177	21.15	91.87
19	188,150	103	1,172,648	4.83	87.48	食 料 品 工 業	641	7,268,756	5.06	93.45
6	48,500	30	206,600	0.85	58.93	織 維 品 工 業	245	2,012,508	1.40	88.29
3	31,915	35	319,615	1.32	48.43	木 材 ・ 木 製 品 工 業	256	2,852,367	1.99	92.06
7	42,450	65	486,650	2.01	71.18	家 具 ・ 建 具 工 業	435	3,956,890	2.75	93.17
1	30,000	4	71,000	0.29	146.39	紙 工 業	31	290,593	0.20	81.00
0	0	1	5,000	0.02	76.92	製 版 ・ 製 本 業	5	23,386	0.02	108.10
0	0	0	0	-	-	化 学 工 業	11	233,636	0.16	177.33
0	0	0	0	-	-	石 油 ・ 石 炭 製 品 工 業	3	4,056	0.00	65.76
1	2,000	6	96,000	0.40	24.48	ゴ ム ・ プ ラ ス チ ッ ク 工 業	57	737,427	0.51	94.07
0	0	3	37,673	0.16	69.00	ゴ ム 製 品 製 造 業	9	92,238	0.06	105.38
0	0	4	35,000	0.14	189.19	皮 革 工 業	19	165,079	0.11	101.19
5	60,000	14	175,000	0.72	74.78	窯 業	124	1,527,792	1.06	88.09
10	104,500	57	797,600	3.29	112.42	機 械 工 業	325	4,879,107	3.40	95.81
0	0	11	142,000	0.59	184.42	電 気 機 器 工 業	70	710,825	0.49	77.72
0	0	5	31,000	0.13	21.38	車 両 工 業	49	604,199	0.42	91.41
1	10,000	3	45,000	0.19	101.12	船 舶 工 業	28	358,443	0.25	109.81
5	34,000	35	248,680	1.02	54.06	金 属 工 業	208	2,116,957	1.47	83.77
3	25,000	8	44,500	0.18	77.39	ソ フ ト ウ ェ ア 業	56	436,496	0.30	93.67
0	0	2	3,000	0.01	4.84	情 報 処 理 サ ー ビ ス 業	21	86,237	0.06	68.32
0	0	0	0	-	-	農 林 漁 業	7	46,374	0.03	82.75
13	71,900	50	247,950	1.02	65.75	そ の 他 の 工 業	407	1,986,815	1.38	89.44
0	0	0	0	-	-	鉱 業	1	4,230	0.00	52.44
1	40,000	2	55,000	0.23	130.95	土 石 採 取 業	16	225,914	0.16	107.33
0	0	2	3,500	0.01	38.89	木 材 伐 出 業	4	12,103	0.01	19.83
127	1,182,000	791	6,648,894	27.40	86.43	建 設 業	3,947	31,476,959	21.91	93.90
48	649,500	301	3,591,850	14.80	75.50	卸 売 業	1,849	20,756,844	14.45	92.78
72	510,352	453	3,151,738	12.99	69.76	小 売 業	3,034	22,337,920	15.55	92.98
11	60,530	115	588,360	2.42	85.01	飲 食 店	982	4,698,294	3.27	96.77
7	73,323	27	320,675	1.32	77.36	不 動 産 業	248	2,203,306	1.53	95.04
17	304,544	108	1,854,724	7.64	85.63	運 送 業	786	10,608,987	7.38	96.63
0	0	0	0	-	-	貨 物 運 送 取 扱 事 業	1	2,010	0.00	24.21
1	13,000	4	22,700	0.09	126.11	倉 庫 業	12	71,444	0.05	96.46
3	42,000	17	434,800	1.79	240.89	電 気 ・ ガ ス ・ 熱 供 給 ・ 水 道 業	50	1,194,887	0.83	193.57
6	65,500	19	176,900	0.73	76.78	印 刷 業	131	887,887	0.62	88.33
0	0	1	8,000	0.03	100.00	出 版 業	6	42,337	0.03	82.58
45	400,040	348	3,158,934	13.02	103.48	サ ー ビ ス 業	2,323	18,516,236	12.89	97.79
2	10,000	10	73,000	0.30	68.54	物 品 賃 貸 業	80	579,347	0.40	93.34
2	19,000	9	237,500	0.98	164.82	宿 泊 業	111	1,490,179	1.04	99.22
4	13,500	32	133,500	0.55	101.14	洗 濯 ・ 理 美 容 ・ 浴 場 業	296	1,391,584	0.97	98.29
0	0	23	200,600	0.83	64.50	そ の 他 の 生 活 関 連 サ ー ビ ス 業	124	1,696,972	1.18	95.20
0	0	2	4,500	0.02	56.25	旅 行 業	24	151,723	0.11	102.89
1	2,000	3	12,500	0.05	24.51	映 画 ・ 娯 楽 業	75	981,970	0.68	80.29
2	13,000	11	56,300	0.23	153.07	広 告 業	69	335,295	0.23	95.68
0	0	1	20,000	0.08	-	放 送 業	17	262,275	0.18	97.24
0	0	15	298,870	1.23	148.69	情 報 通 信 サ ー ビ ス 業	36	530,951	0.37	203.15
0	0	1	3,000	0.01	60.00	運 輸 サ ー ビ ス 業	14	173,917	0.12	101.98
0	0	4	25,000	0.10	50.00	職 業 紹 介 ・ 労 働 者 派 遣 業	7	98,521	0.07	119.47
7	20,000	32	195,310	0.80	67.96	そ の 他 の 事 業 サ ー ビ ス 業	219	1,257,343	0.88	94.05
2	3,500	18	49,000	0.20	68.92	専 門 サ ー ビ ス 業	310	1,344,759	0.94	78.91
6	21,000	42	279,400	1.15	99.13	技 術 サ ー ビ ス 業	99	581,948	0.41	133.52
12	191,040	95	1,142,490	4.71	135.79	医 療 , 福 祉 業	526	4,840,416	3.37	105.93
2	85,000	12	159,814	0.66	79.63	廃 棄 物 処 理 業	130	1,472,285	1.02	89.84
2	4,000	26	222,450	0.92	84.97	教 育 , 学 習 支 援 業	130	1,123,999	0.78	97.55
3	18,000	12	45,700	0.19	72.37	そ の 他 の サ ー ビ ス 業	56	202,753	0.14	74.48
0	0	8	56,000	0.23	208.96	保 険 媒 介 代 理 業	38	173,147	0.12	113.88
0	0	0	0	-	-	郵 便 業	1	2,500	0.00	-
0	0	3	27,000	0.11	270.00	通 信 業	10	57,769	0.04	97.88
412	3,989,204	2,635	24,263,991	100.00	81.90	合 計	16,446	143,662,950	100.00	94.31

201410

金融機関店舗別保証状況

(単位:千円、%)

当月中保証		当年度中保証				区 分	保証債務残高			
件数	金額	件数	金額	構成比	前年比		件数	金額	構成比	前年比
0	0	3	34,000	0.14	79.07	み ず ほ 銀 行	14	158,812	0.11	70.54
2	20,000	7	385,000	1.59	143.04	三 菱 東 京 U F J 銀 行	41	974,251	0.68	118.90
0	0	0	0	-	-	三 井 住 友 銀 行	2	6,201	0.00	48.02
0	0	0	0	-	-	り そ な 銀 行	1	40,016	0.03	77.79
215	2,363,823	1,211	11,778,696	48.54	79.06	阿 波 銀 行	8,544	81,794,099	56.93	93.84
2	8,000	23	174,000	0.72	46.34	百 十 四 銀 行	231	1,755,846	1.22	84.11
3	52,500	11	141,000	0.58	45.78	伊 予 銀 行	117	1,353,581	0.94	86.59
38	301,442	265	2,471,126	10.18	60.58	四 国 銀 行	1,738	17,601,830	12.25	90.77
102	909,015	705	6,551,322	27.00	97.07	徳 島 銀 行	3,555	28,291,035	19.69	99.24
3	40,000	39	384,800	1.59	74.07	香 川 銀 行	240	2,184,894	1.52	101.68
2	3,000	8	46,000	0.19	37.80	愛 媛 銀 行	50	247,099	0.17	71.59
2	7,830	18	220,510	0.91	95.97	高 知 銀 行	191	1,457,070	1.01	87.06
36	233,800	292	1,651,263	6.81	104.68	徳 島 信 用 金 庫	1,428	5,693,274	3.96	92.41
6	20,850	28	121,650	0.50	74.84	阿 南 信 用 金 庫	184	978,436	0.68	89.10
1	28,944	25	304,624	1.26	103.68	商 工 組 合 中 央 金 庫	110	1,126,507	0.78	103.39
0	0	0	0	-	-	徳 島 県 信 用 農 協 連	0	0	-	-
0	0	0	0	-	-	日 本 政 策 金 融 公 庫 ( 旧 国 民 公 庫 )	0	0	-	-
412	3,989,204	2,635	24,263,991	100.00	81.90	合 計	16,446	143,662,950	100.00	94.31

201410  
市町村別保証状況

(単位：千円、%)

当月中保証		当年度中保証				区 分	保証債務残高			
件数	金額	件数	金額	構成比	前年比		件数	金額	構成比	前年比
168	1,690,494	1,098	10,892,398	44.89	86.63	徳 島 市	6,979	63,840,982	44.44	93.54
33	369,600	211	1,996,701	8.23	89.11	鳴 門 市	1,268	11,085,007	7.72	94.15
27	263,917	136	1,280,475	5.28	68.46	小 松 島 市	786	6,930,847	4.82	96.89
28	263,850	218	1,974,893	8.14	86.35	阿 南 市	1,363	13,533,392	9.42	94.81
15	106,200	142	1,235,609	5.09	88.18	吉 野 川 市	870	7,381,402	5.14	95.78
23	235,350	118	1,005,048	4.14	88.08	阿 波 市	667	4,898,131	3.41	96.98
14	140,000	92	899,100	3.71	75.69	美 馬 市	592	5,098,739	3.55	98.89
18	256,553	89	718,303	2.96	55.25	三 好 市	619	4,721,719	3.29	86.48
0	0	9	57,500	0.24	40.35	勝 浦 町	80	677,023	0.47	93.37
3	6,000	6	19,000	0.08	95.00	上 勝 町	26	119,681	0.08	88.73
0	0	5	22,800	0.09	142.50	佐 那 河 内 村	23	112,833	0.08	101.39
9	67,040	65	469,607	1.94	55.74	石 井 町	441	3,547,855	2.47	93.32
1	1,800	14	80,800	0.33	68.19	神 山 町	83	511,619	0.36	92.48
11	56,400	39	201,900	0.83	76.19	那 賀 町	141	1,107,507	0.77	91.69
3	8,500	9	42,500	0.18	25.65	牟 岐 町	84	404,871	0.28	94.60
2	9,000	12	111,800	0.46	101.18	美 波 町	111	920,146	0.64	99.14
9	87,500	42	368,100	1.52	128.26	海 陽 町	214	1,379,766	0.96	99.00
4	19,000	52	461,900	1.90	67.53	松 茂 町	305	2,986,665	2.08	91.94
9	76,500	61	493,700	2.03	95.88	北 島 町	314	2,734,716	1.90	93.96
12	146,000	81	628,510	2.59	68.30	藍 住 町	573	4,492,987	3.13	97.29
6	73,000	31	350,897	1.45	134.19	板 野 町	201	1,605,706	1.12	99.83
9	62,500	40	359,500	1.48	123.97	上 板 町	202	1,543,590	1.07	100.20
2	7,000	28	207,250	0.85	39.21	つ る ぎ 町	195	1,554,764	1.08	95.43
4	13,000	28	145,700	0.60	54.51	東 み よ し 町	255	1,620,033	1.13	84.71
2	30,000	9	240,000	0.99	125.33	そ の 他	54	852,970	0.59	112.29
412	3,989,204	2,635	24,263,991	100.00	81.90	合 計	16,446	143,662,950	100.00	94.31

区 分	当 月 中 代 弁			当 年 度 中 代 弁			
	件 数	金 額	構 成 比	件 数	金 額	構 成 比	前 年 比
みずほ銀行	0	0	-	0	0	-	-
三菱東京UFJ銀行	0	0	-	0	0	-	-
三井住友銀行	0	0	-	0	0	-	-
りそな銀行	0	0	-	0	0	-	-
阿波銀行	14	42,292	65.41	97	737,132	65.56	109.52
百十四銀行	1	1,505	2.33	7	30,306	2.70	2,223.15
伊予銀行	0	0	-	0	0	-	-
四国銀行	0	0	-	10	81,477	7.25	60.21
徳島銀行	4	17,032	26.34	19	144,239	12.83	59.31
香川銀行	0	0	-	2	19,905	1.77	439.07
愛媛銀行	0	0	-	0	0	-	-
高知銀行	0	0	-	6	37,927	3.37	1,422.79
徳島信用金庫	2	3,831	5.92	20	73,309	6.52	75.22
阿南信用金庫	0	0	-	0	0	-	-
商工組合中央金庫	0	0	-	0	0	-	-
徳島県信用農協	0	0	-	0	0	-	-
日本政策金融公庫(旧国民公庫)	0	0	-	0	0	-	-
合 計	21	64,659	100.00	161	1,124,295	100.00	96.92

業種別代弁状況

区 分	当 月 中 代 弁			当 年 度 中 代 弁			
	件 数	金 額	構 成 比	件 数	金 額	構 成 比	前 年 比
製 造 業	0	0	-	38	438,762	39.03	182.99
食 料 品 工 業	0	0	-	22	170,557	15.17	425.27
織 維 品 工 業	0	0	-	6	89,953	8.00	224.06
木 材 ・ 木 製 品 工 業	0	0	-	0	0	-	-
家 具 ・ 建 具 工 業	0	0	-	0	0	-	-
紙 版 工 業	0	0	-	0	0	-	-
製 版 ・ 製 本 業	0	0	-	0	0	-	-
化 学 工 業	0	0	-	0	0	-	-
石 油 ・ 石 炭 製 品 工 業	0	0	-	0	0	-	-
ゴ ム ・ プ ラ ス チ ッ ク 工 業	0	0	-	0	0	-	-
ゴ ム 製 品 製 造 業	0	0	-	0	0	-	-
皮 革 工 業	0	0	-	0	0	-	-
窯 業	0	0	-	0	0	-	-
機 械 工 業	0	0	-	1	1,505	0.13	2.61
電 気 機 器 工 業	0	0	-	0	0	-	-
車 両 工 業	0	0	-	0	0	-	-
船 舶 工 業	0	0	-	0	0	-	-
金 属 工 業	0	0	-	7	174,327	15.51	-
ソ フ ト ウ ェ ア 業	0	0	-	0	0	-	-
情 報 処 理 サ ー ビ ス 業	0	0	-	0	0	-	-
農 林 漁 業	0	0	-	0	0	-	-
そ の 他 の 工 業	0	0	-	2	2,421	0.22	5.38
鉱 業	0	0	-	0	0	-	-
土 石 採 取 業	0	0	-	0	0	-	-
木 材 伐 出 業	0	0	-	0	0	-	-
建 設 業	2	4,858	7.51	33	177,654	15.80	35.73
卸 売 業	2	12,257	18.96	20	170,593	15.17	382.08
小 売 業	3	9,990	15.45	25	175,157	15.58	92.57
飲 食 店 業	6	16,250	25.13	16	53,854	4.79	784.20
不 動 産 業	2	4,346	6.72	4	10,231	0.91	3,556.89
運 送 業	0	0	-	0	0	-	-
貨 物 運 送 取 扱 事 業	0	0	-	0	0	-	-
倉 庫 業	0	0	-	0	0	-	-
電 気 ・ ガ ス ・ 熱 供 給 ・ 水 道 業	0	0	-	0	0	-	-
印 刷 業	0	0	-	0	0	-	-
出 版 業	0	0	-	0	0	-	-
サ ー ビ ス 業	6	16,960	26.23	25	98,045	8.72	89.32
一 般 保 険 業	0	0	-	0	0	-	-
媒 介 代 理 業	0	0	-	0	0	-	-
郵 便 業	0	0	-	0	0	-	-
通 信 業	0	0	-	0	0	-	-
合 計	21	64,659	100.00	161	1,124,295	100.00	96.92