

## 事業概況

(単位:円、%)

当 月 中			項 目	当 月 末				
件数	金 額	前年比		件数	金 額	前年比		
			保証申込	期首繰越 A	97	1,426,680,000	102.49	
328	3,259,000,000	83.33		本年度中 B	3,108	29,585,270,531	80.35	
0	0	-	拒絶 C		0	0	-	
18	96,900,000	63.81	申込取消 D		131	1,423,030,000	69.81	
	63,346,000	120.19	査定減額 E			536,286,000	63.33	
			調 査 中 F		101	1,381,740,000	88.80	
			保証承諾	期首繰越 G	16,700	151,494,661,901	95.85	
338	3,406,904,000	82.25		本年度中 H	2,973	27,670,894,531	81.94	
8	50,330,000	269.14	保証後取消 I		42	522,414,000	129.11	
348	3,107,020,267	78.40	償 還 J		2,862	31,649,538,684	86.87	
21	74,038,583	10.08	代 位 弁 済 K		182	1,192,364,754	63.32	
			貸付未実行 L		169	1,949,754,000	99.82	
			保証債務残高 M		16,418	143,851,484,994	95.18	
			代 位 弁 済	期首繰越 N	356	1,016,041,877	95.44	
21	74,038,583	10.08		元 金	182	1,192,364,754	63.32	
	416,434	5.53		本 年 度 中	利 息		6,385,596	33.13
21	74,455,017	10.03		計 O	182	1,198,750,350	63.02	
1	2,728,067	12.02	回 収 P		15	63,380,744	83.28	
0	0	-	償 却 Q		0	0	-	
			求償権現在高 R		523	2,151,411,483	74.43	

$$A+B=C+D+E+F+H$$

$$G+H=I+J+K+L+M$$

$$N+O=P+Q+R$$

# 保証実績月別推移

## ●保証承諾

(単位:百万円、%)

月	24年度			25年度			26年度		
	件数	金額	前年比	件数	金額	前年比	件数	金額	前年比
4	381	3,511	84.09	357	3,249	92.53	307	2,520	77.57
5	416	3,898	111.89	488	4,617	118.45	402	3,366	72.90
6	454	4,766	110.04	476	5,042	105.78	440	4,511	89.47
7	488	5,040	131.24	426	4,382	86.93	332	2,934	66.96
8	382	4,562	126.87	375	4,199	92.04	334	3,193	76.04
9	437	5,185	109.01	424	4,955	95.56	408	3,751	75.70
10	419	5,145	108.32	309	3,184	61.90	412	3,989	125.27
11	408	4,433	108.40	371	4,142	93.45	338	3,407	82.25
12	471	5,934	102.01	461	4,979	83.90			
1	276	2,441	62.83	287	2,803	114.83			
2	308	3,246	68.68	310	3,276	100.90			
3	478	5,390	70.60	432	4,576	84.90			
合計	4,918	53,551	97.22	4,716	49,403	92.25	2,973	27,671	81.94

## ●保証債務残高

(単位:百万円、%)

月	24年度			25年度			26年度		
	件数	金額	前年比	件数	金額	前年比	件数	金額	前年比
4	17,658	161,463	94.55	17,000	154,631	95.77	16,449	147,860	95.62
5	17,577	160,013	94.40	16,864	153,556	95.96	16,420	146,825	95.62
6	17,510	159,300	94.54	16,806	153,383	96.29	16,441	146,283	95.37
7	17,509	158,861	94.94	16,763	153,410	96.57	16,431	145,656	94.95
8	17,485	158,917	95.78	16,706	153,110	96.35	16,434	144,842	94.60
9	17,433	158,400	96.09	16,669	152,714	96.41	16,439	144,564	94.66
10	17,372	158,148	96.25	16,656	152,334	96.32	16,446	143,663	94.31
11	17,284	157,618	96.31	16,553	151,142	95.89	16,418	143,851	95.18
12	17,275	158,006	96.86	16,508	151,123	95.64			
1	17,235	156,962	96.56	16,514	150,551	95.92			
2	17,167	155,665	96.22	16,489	150,057	96.40			
3	17,101	155,309	95.67	16,521	149,618	96.34			
平均	17,384	158,222	95.67	16,671	152,136	96.15	16,435	145,443	94.87

## ●代位弁済

(単位:百万円、%)

月	24年度			25年度			26年度		
	件数	金額	前年比	件数	金額	前年比	件数	金額	前年比
4	23	149	25.53	17	114	77.00	28	141	122.80
5	18	240	143.35	26	204	84.89	15	127	62.17
6	39	243	121.23	24	291	119.87	38	328	112.78
7	27	446	179.48	30	133	29.76	23	115	86.55
8	30	251	27.64	30	216	86.03	16	154	71.61
9	36	273	55.02	15	47	17.34	20	195	411.34
10	27	339	178.76	18	155	45.72	21	65	41.75
11	33	304	99.31	48	742	243.90	21	74	10.03
12	10	119	42.80	17	93	78.41			
1	2	6	4.64	15	86	1,401.35			
2	42	384	143.16	39	297	77.38			
3	27	131	31.92	20	183	140.43			
合計	314	2,884	68.92	299	2,562	88.82	182	1,199	63.02

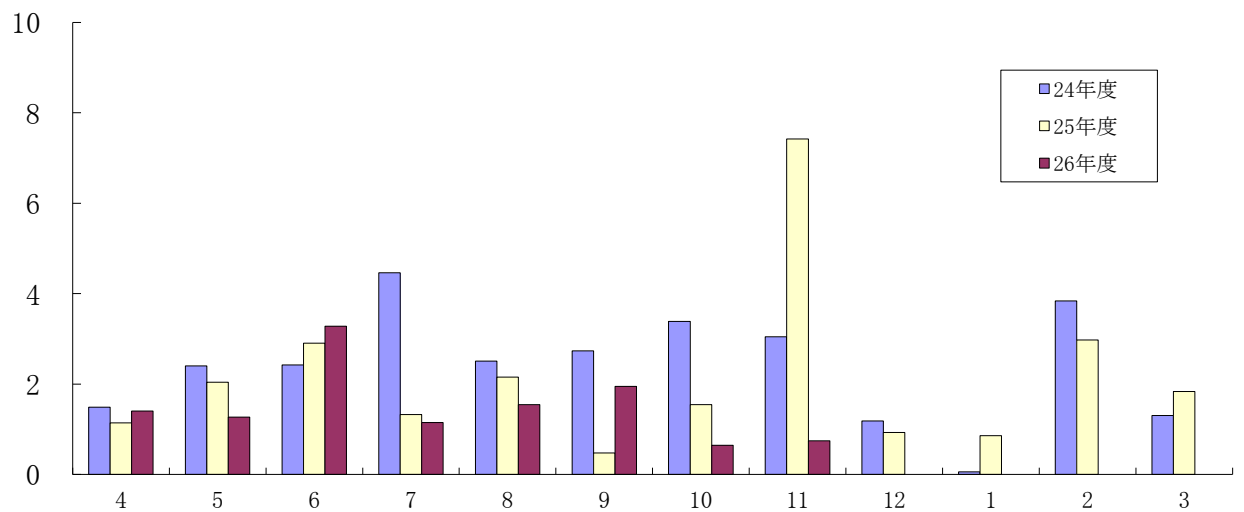
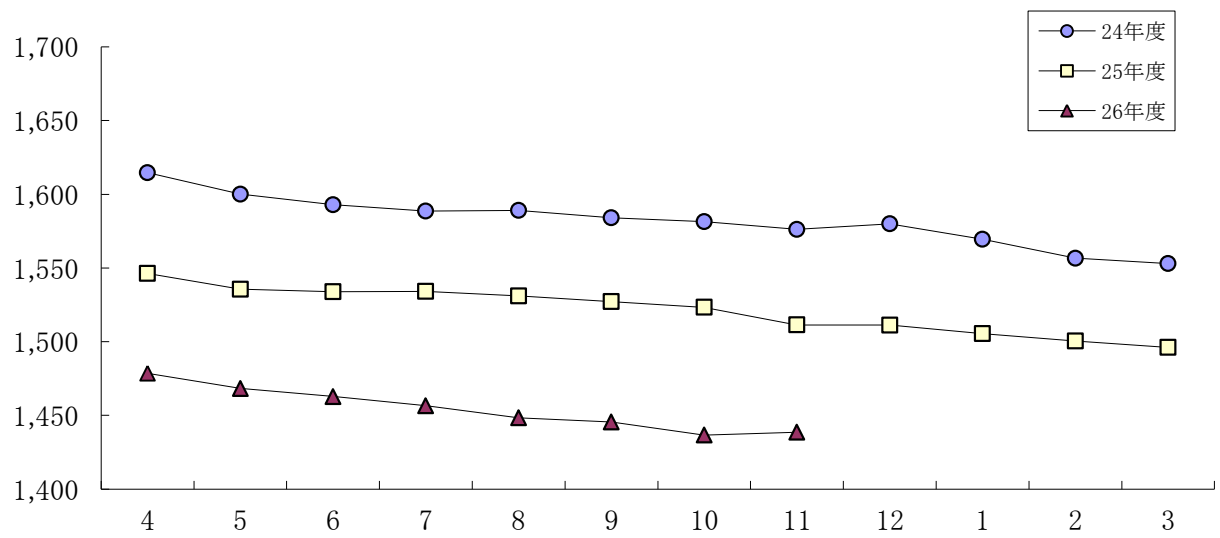
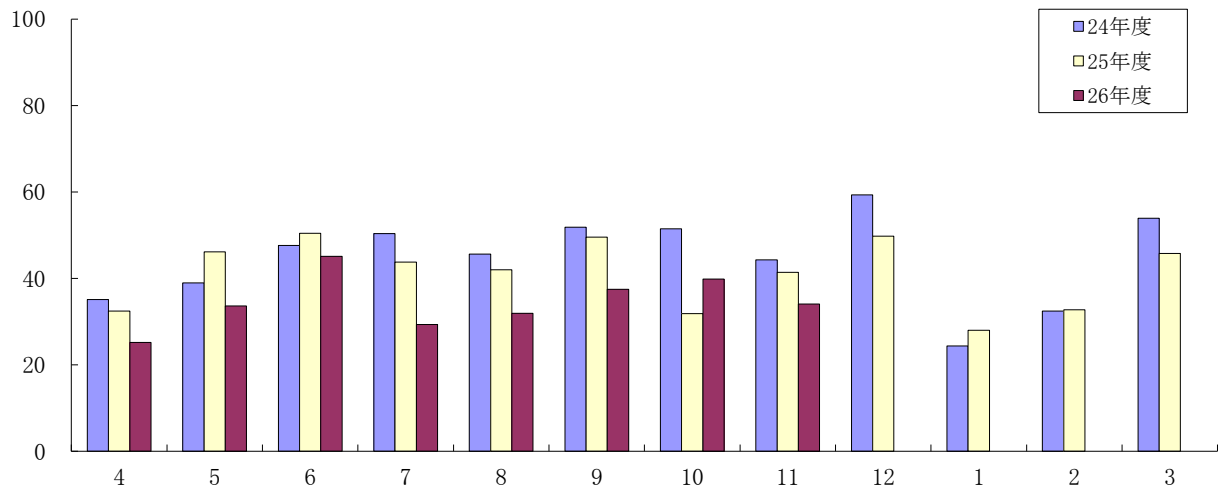

当月中保証		当年度中保証				区 分	保証債務残高				
件数	金額	件数	金額	構成比	前年比		件数	金額	構成比	前年比	
87	1,369,300	760	10,270,685	37.12	113.39	一 般 保 証	4,908	51,586,376	35.86	95.89	
13	42,000	86	292,910	1.06	149.79	徳 島 県 振 興	創 業 者 無 担 保	275	658,647	0.46	143.94
34	93,304	300	858,204	3.10	150.08		小 口	1,048	1,924,911	1.34	132.56
0	0	3	61,000	0.22	1,220.00		あ わ の 輝 き 産 業 育 成	12	116,034	0.08	168.80
0	0	3	20,000	0.07	83.33		新 事 業 チ ャ レ ン ジ 資 金	7	69,589	0.05	135.63
4	24,250	31	447,636	1.62	182.49		長 期 設 備	97	1,679,571	1.17	160.65
14	174,000	129	1,758,511	6.36	13.97		セ ー フ テ ィ ネ ッ ト	5,936	52,911,466	36.78	83.66
61	619,500	442	4,936,950	17.84	276.48		経 済 変 動 対 策	985	8,843,141	6.15	195.01
19	168,400	104	1,193,625	4.31	110.18		経 営 安 定 借 換	443	3,413,022	2.37	115.88
1	10,000	3	62,000	0.22	28.05		地 震 防 災 対 策	25	394,515	0.27	115.16
0	0	25	231,800	0.84	-		災 害 対 策	25	227,448	0.16	-
2	8,000	19	54,400	0.20	-		緊 急 災 害 特 別	18	52,782	0.04	-
7	43,500	81	584,350	2.11	104.66		一 般	487	2,167,404	1.51	97.30
70	376,150	794	4,114,550	14.87	98.55		短 期 事 業	1,034	5,274,430	3.67	101.47
0	0	0	0	-	-		徳 島 県 は ぐ く み 事 業 所	0	0	-	-
0	0	0	0	-	-	徳 島 県 環 境 保 全 施 設 整 備 等	1	9,960	0.01	70.54	
1	19,500	15	353,300	1.28	140.21	徳 島 県 自 然 エ ネ ル ギ ー 立 県 と く し ま 推 進	45	961,251	0.67	198.37	
0	0	0	0	-	-	徳 島 県 優 良 産 業 廃 棄 物 処 理 業 者 育 成	0	0	-	-	
0	0	1	16,000	0.06	100.00	そ の 他 の 徳 島 県 制 度	94	428,739	0.30	69.80	
0	0	1	2,000	0.01	33.33	徳 島 市 小 口	19	26,809	0.02	83.61	
0	0	0	0	-	-	徳 島 市 中 小 企 業 振 興	3	4,697	0.00	100.04	
0	0	2	60,000	0.22	77.92	徳 島 市 経 済 変 動 対 策	57	485,984	0.34	71.67	
0	0	2	8,000	0.03	-	徳 島 市 起 業 家 育 成	2	7,350	0.01	-	
0	0	0	0	-	-	阿 南 市 小 口	3	5,867	0.00	74.06	
0	0	0	0	-	-	阿 南 市 経 済 変 動 対 策 特 別	0	0	-	-	
0	0	0	0	-	-	小 松 島 市 小 口	3	3,534	0.00	63.91	
0	0	0	0	-	-	そ の 他 の 市 制 度	10	26,724	0.02	71.53	
5	151,000	37	417,500	1.51	75.02	根 保 証	83	810,360	0.56	82.87	
1	14,000	17	256,000	0.93	117.43	当 座 貸 越	23	617,511	0.43	94.04	
8	26,000	53	221,500	0.80	71.92	カ ー ド ロ ー ン	171	803,526	0.56	93.06	
0	0	0	0	-	-	長 期 経 営	11	139,698	0.10	62.50	
1	1,000	3	5,500	0.02	78.57	全 国 小 口	16	29,440	0.02	76.90	
0	0	0	0	-	-	全 国 緊 急	224	2,332,816	1.62	81.63	
0	0	0	0	-	-	東 日 本 大 震 災 復 興 緊 急	6	29,100	0.02	67.73	
0	0	5	78,544	0.28	49.09	経 営 力 強 化 保 証	15	343,903	0.24	116.12	
0	0	1	24,000	0.09	-	経 営 者 保 証 ガ イ ド ラ イ ン 対 応 保 証	1	20,575	0.01	-	
1	5,000	2	25,000	0.09	5.91	経 営 安 定 関 連	193	2,953,702	2.05	86.68	
0	0	0	0	-	-	金 融 環 境 変 化	17	74,283	0.05	70.92	
4	18,000	33	145,650	0.53	369.20	創 業 関 連	55	187,425	0.13	325.12	
0	0	1	4,000	0.01	133.33	創 業 等 関 連	4	19,496	0.01	440.39	
2	84,000	9	415,280	1.50	99.81	A B L	13	477,005	0.33	104.74	
0	0	1	40,000	0.14	-	事 業 再 生 計 画 実 施 関 連 保 証	1	40,000	0.03	-	
3	160,000	9	632,000	2.28	81.44	特 定 社 債	45	3,600,800	2.50	92.57	
0	0	1	80,000	0.29	-	そ の 他 の 協 会 制 度	3	91,596	0.06	587.46	
338	3,406,904	2,973	27,670,895	100.00	81.94	合 計	16,418	143,851,485	100.00	95.18	

当月中保証		当年度中保証				区 分	保証債務残高			
件数	金額	件数	金額	構成比	前年比		件数	金額	構成比	前年比
45	527,950	481	4,692,866	16.96	72.63	製 造 業	3,006	30,293,941	21.06	92.24
14	141,250	117	1,313,898	4.75	86.16	食 料 品 工 業	636	7,215,287	5.02	93.31
2	4,500	32	211,100	0.76	55.25	織 維 品 工 業	245	2,004,096	1.39	90.69
4	18,000	39	337,615	1.22	48.10	木 材 ・ 木 製 品 工 業	255	2,811,164	1.95	91.29
11	184,700	76	671,350	2.43	89.61	家 具 ・ 建 具 工 業	435	3,959,062	2.75	94.51
0	0	4	71,000	0.26	146.39	紙 版 工 業	32	316,630	0.22	89.39
0	0	1	5,000	0.02	76.92	製 本 業	5	22,952	0.02	108.10
0	0	0	0	-	-	化 学 工 業	11	230,997	0.16	127.11
0	0	0	0	-	-	石 油 ・ 石 炭 製 品 工 業	3	3,880	0.00	64.75
1	10,000	7	106,000	0.38	26.36	ゴ ム ・ プ ラ ス チ ッ ク 工 業	58	734,860	0.51	93.31
0	0	3	37,673	0.14	69.00	ゴ ム 製 品 製 造 業	9	91,737	0.06	105.27
0	0	4	35,000	0.13	189.19	皮 革 工 業	19	163,581	0.11	101.49
2	20,000	16	195,000	0.70	79.91	窯 業	126	1,538,754	1.07	90.92
1	10,000	58	807,600	2.92	94.73	機 械 工 業	325	4,836,933	3.36	94.48
0	0	11	142,000	0.51	154.35	電 気 機 器 工 業	70	700,958	0.49	76.54
1	80,000	6	111,000	0.40	76.55	車 両 工 業	50	677,816	0.47	104.74
0	0	3	45,000	0.16	101.12	船 舶 工 業	29	359,869	0.25	114.39
1	10,000	36	258,680	0.93	51.74	金 属 工 業	205	2,092,113	1.45	83.67
1	5,000	9	49,500	0.18	86.09	ソ フ ト ウ ェ ア 業	56	435,153	0.30	94.41
0	0	2	3,000	0.01	4.84	情 報 処 理 サ ー ビ ス 業	21	84,669	0.06	67.96
0	0	0	0	-	-	農 林 漁 業	7	45,851	0.03	84.03
7	44,500	57	292,450	1.06	71.86	そ の 他 の 工 業	409	1,967,578	1.37	89.35
0	0	0	0	-	-	鉱 業	1	3,907	0.00	50.42
0	0	2	55,000	0.20	130.95	土 石 採 取 業	15	223,094	0.16	107.70
1	8,000	3	11,500	0.04	127.78	木 材 伐 出 業	5	19,770	0.01	32.95
94	764,700	885	7,413,594	26.79	87.27	建 設 業	3,960	31,601,129	21.97	94.95
39	591,150	340	4,183,000	15.12	75.21	卸 売 業	1,830	20,659,518	14.36	93.01
63	607,154	516	3,758,892	13.58	73.48	小 売 業	3,023	22,276,851	15.49	93.85
12	41,000	127	629,360	2.27	77.07	飲 食 店	969	4,669,152	3.25	97.03
12	165,700	39	486,375	1.76	109.00	不 動 産 業	256	2,306,437	1.60	101.08
16	266,500	124	2,121,224	7.67	80.57	運 送 業	786	10,688,239	7.43	97.31
0	0	0	0	-	-	貨 物 運 送 取 扱 事 業	1	1,955	0.00	23.89
0	0	4	22,700	0.08	126.11	倉 庫 業	13	83,133	0.06	114.05
3	71,500	20	506,300	1.83	156.99	電 気 ・ ガ ス ・ 熱 供 給 ・ 水 道 業	53	1,272,217	0.88	207.81
2	44,000	21	220,900	0.80	89.29	印 刷 業	127	917,359	0.64	92.19
0	0	1	8,000	0.03	100.00	出 版 業	6	41,593	0.03	82.33
50	289,250	398	3,448,184	12.46	97.85	サ ー ビ ス 業	2,319	18,563,057	12.90	98.97
0	0	10	73,000	0.26	42.82	物 品 賃 貸 業	79	572,284	0.40	92.58
1	10,000	10	247,500	0.89	122.46	宿 泊 業	112	1,480,091	1.03	106.40
7	23,500	39	157,000	0.57	109.22	洗 濯 ・ 理 美 容 ・ 浴 場 業	290	1,384,470	0.96	97.88
3	41,000	26	241,600	0.87	76.09	そ の 他 の 生 活 関 連 サ ー ビ ス 業	123	1,680,593	1.17	94.44
2	13,500	4	18,000	0.07	225.00	旅 行 業	24	152,776	0.11	104.72
0	0	3	12,500	0.05	24.51	映 画 ・ 娯 楽 業	75	977,467	0.68	78.42
2	7,000	13	63,300	0.23	125.15	広 告 業	68	323,379	0.22	91.67
0	0	1	20,000	0.07	-	放 送 業	17	259,877	0.18	97.15
5	52,000	20	350,870	1.27	148.67	情 報 通 信 サ ー ビ ス 業	38	551,211	0.38	185.49
0	0	1	3,000	0.01	60.00	運 輸 サ ー ビ ス 業	14	171,648	0.12	102.83
0	0	4	25,000	0.09	50.00	職 業 紹 介 ・ 労 働 者 派 遣 業	7	97,505	0.07	119.26
4	16,000	36	211,310	0.76	64.74	そ の 他 の 事 業 サ ー ビ ス 業	220	1,241,609	0.86	93.97
4	10,000	22	59,000	0.21	67.97	専 門 サ ー ビ ス 業	303	1,319,448	0.92	79.42
8	44,500	50	323,900	1.17	111.94	技 術 サ ー ビ ス 業	102	570,931	0.40	131.70
8	42,250	103	1,184,740	4.28	125.80	医 療 , 福 祉 業	529	4,907,081	3.41	108.42
2	10,000	14	169,814	0.61	70.55	廃 棄 物 処 理 業	131	1,544,132	1.07	94.50
3	18,000	29	240,450	0.87	71.82	教 育 , 学 習 支 援 業	132	1,121,218	0.78	98.34
1	1,500	13	47,200	0.17	67.77	そ の 他 の サ ー ビ ス 業	55	207,337	0.14	74.50
1	30,000	9	86,000	0.31	151.41	保 険 媒 介 代 理 業	38	171,420	0.12	106.96
0	0	0	0	-	-	郵 便 業	1	2,000	0.00	-
0	0	3	27,000	0.10	207.69	通 信 業	9	56,713	0.04	92.79
338	3,406,904	2,973	27,670,895	100.00	81.94	合 計	16,418	143,851,485	100.00	95.18

当月中保証		当年度中保証				区 分	保証債務残高			
件数	金額	件数	金額	構成比	前年比		件数	金額	構成比	前年比
1	5,000	4	39,000	0.14	81.25	み ず ほ 銀 行	14	155,421	0.11	70.36
2	85,000	9	470,000	1.70	132.71	三 菱 東 京 U F J 銀 行	43	981,779	0.68	122.37
0	0	0	0	-	-	三 井 住 友 銀 行	2	6,047	0.00	76.59
0	0	0	0	-	-	り そ な 銀 行	1	39,064	0.03	77.37
175	1,855,900	1,386	13,634,596	49.27	79.32	阿 波 銀 行	8,528	82,060,324	57.05	94.49
5	37,000	28	211,000	0.76	51.15	百 十 四 銀 行	230	1,731,274	1.20	82.79
2	4,000	13	145,000	0.52	42.43	伊 予 銀 行	117	1,371,962	0.95	87.65
26	302,500	291	2,773,626	10.02	61.95	四 国 銀 行	1,738	17,512,663	12.17	91.61
76	892,300	781	7,443,622	26.90	95.16	徳 島 銀 行	3,555	28,290,525	19.67	100.68
8	52,400	47	437,200	1.58	75.29	香 川 銀 行	240	2,171,916	1.51	101.50
3	28,000	11	74,000	0.27	59.82	愛 媛 銀 行	52	265,733	0.18	77.98
5	22,900	23	243,410	0.88	98.63	高 知 銀 行	188	1,432,048	1.00	86.47
29	99,654	321	1,750,917	6.33	103.91	徳 島 信 用 金 庫	1,414	5,730,884	3.98	95.13
6	22,250	34	143,900	0.52	73.59	阿 南 信 用 金 庫	187	980,513	0.68	90.00
0	0	25	304,624	1.10	103.68	商 工 組 合 中 央 金 庫	109	1,121,331	0.78	103.01
0	0	0	0	-	-	徳 島 県 信 用 農 協 連	0	0	-	-
0	0	0	0	-	-	日 本 政 策 金 融 公 庫 (旧 国 民 公 庫)	0	0	-	-
338	3,406,904	2,973	27,670,895	100.00	81.94	合 計	16,418	143,851,485	100.00	95.18

201411  
市町村別保証状況

(単位：千円、%)

当月中保証		当年度中保証				区 分	保証債務残高			
件数	金額	件数	金額	構成比	前年比		件数	金額	構成比	前年比
122	1,382,100	1,220	12,274,498	44.36	84.26	徳 島 市	6,950	63,761,900	44.32	94.62
34	342,900	245	2,339,601	8.46	89.22	鳴 門 市	1,268	11,195,893	7.78	96.46
19	161,500	155	1,441,975	5.21	67.32	小 松 島 市	785	6,945,277	4.83	96.91
29	297,750	247	2,272,643	8.21	85.26	阿 南 市	1,364	13,484,062	9.37	94.98
16	221,200	158	1,456,809	5.26	89.67	吉 野 川 市	872	7,422,818	5.16	96.82
17	177,500	135	1,182,548	4.27	90.99	阿 波 市	665	4,935,617	3.43	96.51
15	146,500	107	1,045,600	3.78	83.84	美 馬 市	594	5,136,158	3.57	99.68
14	82,900	103	801,203	2.90	58.88	三 好 市	615	4,784,488	3.33	87.48
5	21,500	14	79,000	0.29	43.77	勝 浦 町	80	668,799	0.46	89.40
0	0	6	19,000	0.07	95.00	上 勝 町	26	109,968	0.08	81.96
1	3,000	6	25,800	0.09	161.25	佐 那 河 内 村	24	114,114	0.08	104.14
6	36,500	71	506,107	1.83	58.55	石 井 町	438	3,514,203	2.44	92.57
2	12,500	16	93,300	0.34	75.00	神 山 町	83	509,687	0.35	92.92
4	28,000	43	229,900	0.83	83.91	那 賀 町	150	1,161,398	0.81	102.58
6	33,000	15	75,500	0.27	43.21	牟 岐 町	85	402,210	0.28	93.63
4	30,000	16	141,800	0.51	62.88	美 波 町	111	911,368	0.63	98.74
2	17,000	44	385,100	1.39	128.37	海 陽 町	211	1,361,652	0.95	98.13
7	191,000	59	652,900	2.36	92.08	松 茂 町	307	3,071,858	2.14	95.54
2	30,000	63	523,700	1.89	100.44	北 島 町	314	2,734,441	1.90	94.18
14	98,754	95	727,264	2.63	68.86	藍 住 町	568	4,496,693	3.13	97.45
7	46,000	38	396,897	1.43	121.19	板 野 町	197	1,599,259	1.11	99.26
7	17,000	47	376,500	1.36	99.74	上 板 町	207	1,549,110	1.08	100.11
3	17,500	31	224,750	0.81	39.85	つ る ぎ 町	194	1,538,058	1.07	93.59
2	12,800	30	158,500	0.57	53.36	東 み よ し 町	256	1,597,654	1.11	85.19
0	0	9	240,000	0.87	115.11	そ の 他	54	844,801	0.59	110.23
338	3,406,904	2,973	27,670,895	100.00	81.94	合 計	16,418	143,851,485	100.00	95.18

区 分	当 月 中 代 弁			当 年 度 中 代 弁			
	件 数	金 額	構 成 比	件 数	金 額	構 成 比	前 年 比
みずほ銀行	0	0	-	0	0	-	-
三菱東京UFJ銀行	0	0	-	0	0	-	-
三井住友銀行	0	0	-	0	0	-	-
りそな銀行	0	0	-	0	0	-	-
阿波銀行	15	68,477	91.97	112	805,609	67.20	76.48
百十四銀行	0	0	-	7	30,306	2.53	2,223.15
伊予銀行	0	0	-	0	0	-	-
四国銀行	0	0	-	10	81,477	6.80	37.77
徳島銀行	6	5,978	8.03	25	150,218	12.53	36.04
香川銀行	0	0	-	2	19,905	1.66	439.07
愛媛銀行	0	0	-	0	0	-	-
高知銀行	0	0	-	6	37,927	3.16	1,422.79
徳島信用金庫	0	0	-	20	73,309	6.12	38.24
阿南信用金庫	0	0	-	0	0	-	-
商工組合中央金庫	0	0	-	0	0	-	-
徳島県信用農協	0	0	-	0	0	-	-
日本政策金融公庫(旧国民公庫)	0	0	-	0	0	-	-
合 計	21	74,455	100.00	182	1,198,750	100.00	63.02

業種別代弁状況

区 分	当 月 中 代 弁			当 年 度 中 代 弁			
	件 数	金 額	構 成 比	件 数	金 額	構 成 比	前 年 比
製 造 業	0	0	-	38	438,762	36.60	130.46
食 料 品 工 業	0	0	-	22	170,557	14.23	425.27
織 維 品 工 業	0	0	-	6	89,953	7.50	83.04
木 材 ・ 木 製 品 工 業	0	0	-	0	0	-	-
家 具 ・ 建 具 工 業	0	0	-	0	0	-	-
紙 版 工 業	0	0	-	0	0	-	-
製 版 ・ 製 本 業	0	0	-	0	0	-	-
化 学 工 業	0	0	-	0	0	-	-
石 油 ・ 石 炭 製 品 工 業	0	0	-	0	0	-	-
ゴ ム ・ プ ラ ス チ ッ ク 工 業	0	0	-	0	0	-	-
ゴ ム 製 品 製 造 業	0	0	-	0	0	-	-
皮 革 工 業	0	0	-	0	0	-	-
窯 業	0	0	-	0	0	-	-
機 械 工 業	0	0	-	1	1,505	0.13	2.61
電 気 機 器 工 業	0	0	-	0	0	-	-
車 両 工 業	0	0	-	0	0	-	-
船 舶 工 業	0	0	-	0	0	-	-
金 属 工 業	0	0	-	7	174,327	14.54	-
ソ フ ト ウ ェ ア 業	0	0	-	0	0	-	-
情 報 処 理 サ ー ビ ス 業	0	0	-	0	0	-	-
農 林 漁 業	0	0	-	0	0	-	-
そ の 他 の 工 業	0	0	-	2	2,421	0.20	5.38
鉱 業	0	0	-	0	0	-	-
土 石 採 取 業	0	0	-	0	0	-	-
木 材 伐 出 業	0	0	-	0	0	-	-
建 設 業	3	15,616	20.97	36	193,269	16.12	28.81
卸 売 業	3	12,693	17.05	23	183,286	15.29	410.51
小 売 業	5	23,146	31.09	30	198,303	16.54	50.76
飲 食 店 業	2	6,426	8.63	18	60,280	5.03	401.36
不 動 産 業	0	0	-	4	10,231	0.85	91.02
運 送 業	0	0	-	0	0	-	-
貨 物 運 送 取 扱 事 業	0	0	-	0	0	-	-
倉 庫 業	0	0	-	0	0	-	-
電 気 ・ ガ ス ・ 熱 供 給 ・ 水 道 業	0	0	-	0	0	-	-
印 刷 業	4	14,058	18.88	4	14,058	1.17	-
出 版 業	0	0	-	0	0	-	-
サ ー ビ ス 業	4	2,516	3.38	29	100,561	8.39	40.24
一 般 保 険 業	0	0	-	0	0	-	-
媒 介 代 理 業	0	0	-	0	0	-	-
郵 便 業	0	0	-	0	0	-	-
通 信 業	0	0	-	0	0	-	-
合 計	21	74,455	100.00	182	1,198,750	100.00	63.02