

事業概況

(単位:円、%)

当 月 中			項 目	当 月 末				
件数	金 額	前年比		件数	金 額	前年比		
			保 証 申 込	期 首 繰 越 A	97	1,426,680,000	102.49	
350	3,705,629,600	84.22		本 年 度 中 B	1,920	18,190,954,600	75.88	
0	0	-	拒 絶 C		0	0	-	
21	113,100,000	43.50	申 込 取 消 D		93	1,007,580,000	65.51	
	96,800,000	85.14	査 定 減 額 E			322,740,000	58.24	
			調 査 中 F		109	1,763,516,600	98.82	
			保 証 承 諾	期 首 繰 越 G	16,700	151,494,661,901	95.85	
334	3,192,773,000	76.04		本 年 度 中 H	1,815	16,523,798,000	76.90	
2	11,500,000	10.16	保 証 後 取 消 I		27	378,584,000	118.52	
299	3,745,807,394	92.02	償 還 J		1,796	20,558,721,162	89.07	
16	153,461,843	71.87	代 位 弁 済 K		120	860,646,589	90.82	
			貸 付 未 実 行 L		138	1,378,013,000	66.29	
			保 証 債 務 残 高 M		16,434	144,842,495,150	94.60	
			代 位 弁 済	期 首 繰 越 N	356	1,016,041,877	95.44	
16	153,461,843	71.87		本 年 度 中	元 金	120	860,646,589	90.82
	998,776	46.38			利 息		4,070,886	40.04
16	154,460,619	71.61			計 O	120	864,717,475	90.29
1	2,516,618	94.47	回 収 P		9	26,885,703	73.14	
0	0	-	償 却 Q		0	0	-	
			求 償 権 現 在 高 R		467	1,853,873,649	93.37	

$$A+B=C+D+E+F+H$$

$$G+H=I+J+K+L+M$$

$$N+O=P+Q+R$$

保証実績月別推移

●保証承諾

(単位:百万円、%)

月	24年度			25年度			26年度		
	件数	金額	前年比	件数	金額	前年比	件数	金額	前年比
4	381	3,511	84.09	357	3,249	92.53	307	2,520	77.57
5	416	3,898	111.89	488	4,617	118.45	402	3,366	72.90
6	454	4,766	110.04	476	5,042	105.78	440	4,511	89.47
7	488	5,040	131.24	426	4,382	86.93	332	2,934	66.96
8	382	4,562	126.87	375	4,199	92.04	334	3,193	76.04
9	437	5,185	109.01	424	4,955	95.56			
10	419	5,145	108.32	309	3,184	61.90			
11	408	4,433	108.40	371	4,142	93.45			
12	471	5,934	102.01	461	4,979	83.90			
1	276	2,441	62.83	287	2,803	114.83			
2	308	3,246	68.68	310	3,276	100.90			
3	478	5,390	70.60	432	4,576	84.90			
合計	4,918	53,551	97.22	4,716	49,403	92.25	1,815	16,524	76.90

●保証債務残高

(単位:百万円、%)

月	24年度			25年度			26年度		
	件数	金額	前年比	件数	金額	前年比	件数	金額	前年比
4	17,658	161,463	94.55	17,000	154,631	95.77	16,449	147,860	95.62
5	17,577	160,013	94.40	16,864	153,556	95.96	16,420	146,825	95.62
6	17,510	159,300	94.54	16,806	153,383	96.29	16,441	146,283	95.37
7	17,509	158,861	94.94	16,763	153,410	96.57	16,431	145,656	94.95
8	17,485	158,917	95.78	16,706	153,110	96.35	16,434	144,842	94.60
9	17,433	158,400	96.09	16,669	152,714	96.41			
10	17,372	158,148	96.25	16,656	152,334	96.32			
11	17,284	157,618	96.31	16,553	151,142	95.89			
12	17,275	158,006	96.86	16,508	151,123	95.64			
1	17,235	156,962	96.56	16,514	150,551	95.92			
2	17,167	155,665	96.22	16,489	150,057	96.40			
3	17,101	155,309	95.67	16,521	149,618	96.34			
平均	17,384	158,222	95.67	16,671	152,136	96.15	16,435	146,293	95.23

●代位弁済

(単位:百万円、%)

月	24年度			25年度			26年度		
	件数	金額	前年比	件数	金額	前年比	件数	金額	前年比
4	23	149	25.53	17	114	77.00	28	141	122.80
5	18	240	143.35	26	204	84.89	15	127	62.17
6	39	243	121.23	24	291	119.87	38	328	112.78
7	27	446	179.48	30	133	29.76	23	115	86.55
8	30	251	27.64	30	216	86.03	16	154	71.61
9	36	273	55.02	15	47	17.34			
10	27	339	178.76	18	155	45.72			
11	33	304	99.31	48	742	243.90			
12	10	119	42.80	17	93	78.41			
1	2	6	4.64	15	86	1,401.35			
2	42	384	143.16	39	297	77.38			
3	27	131	31.92	20	183	140.43			
合計	314	2,884	68.92	299	2,562	88.82	120	865	90.29

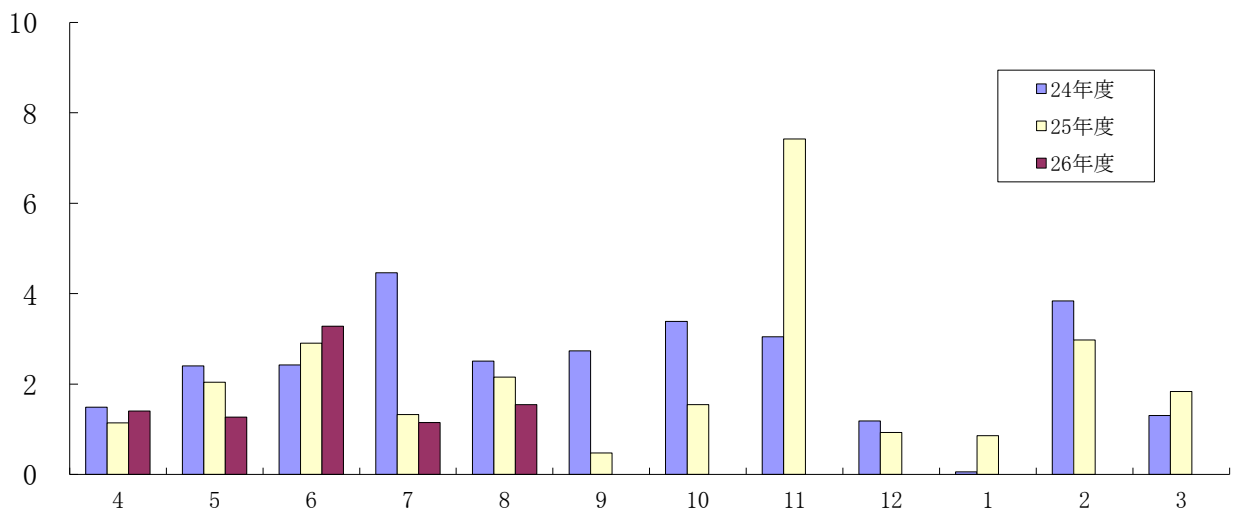
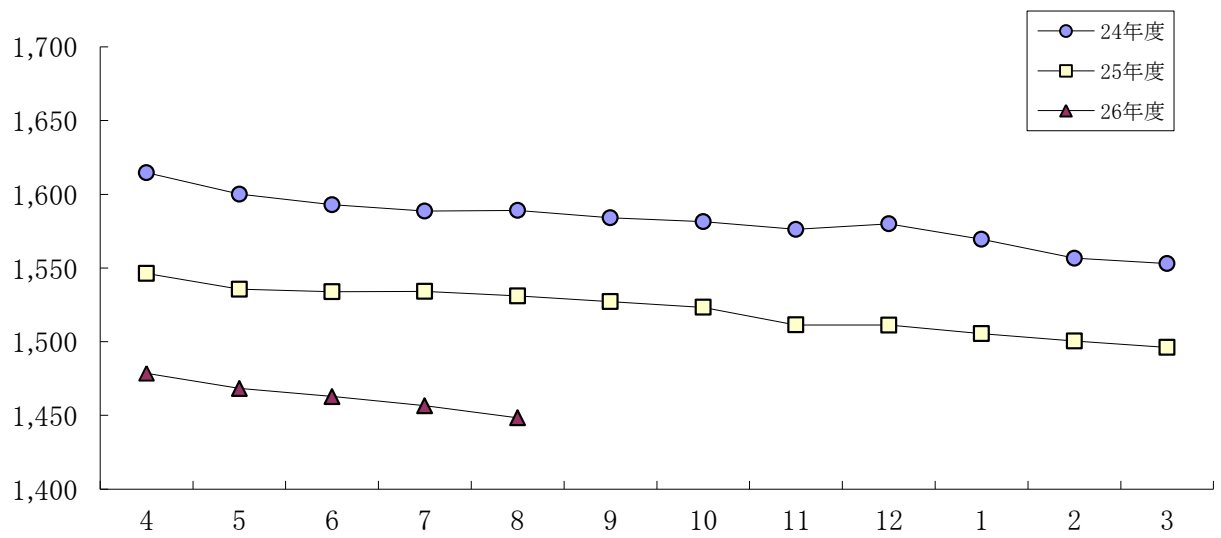
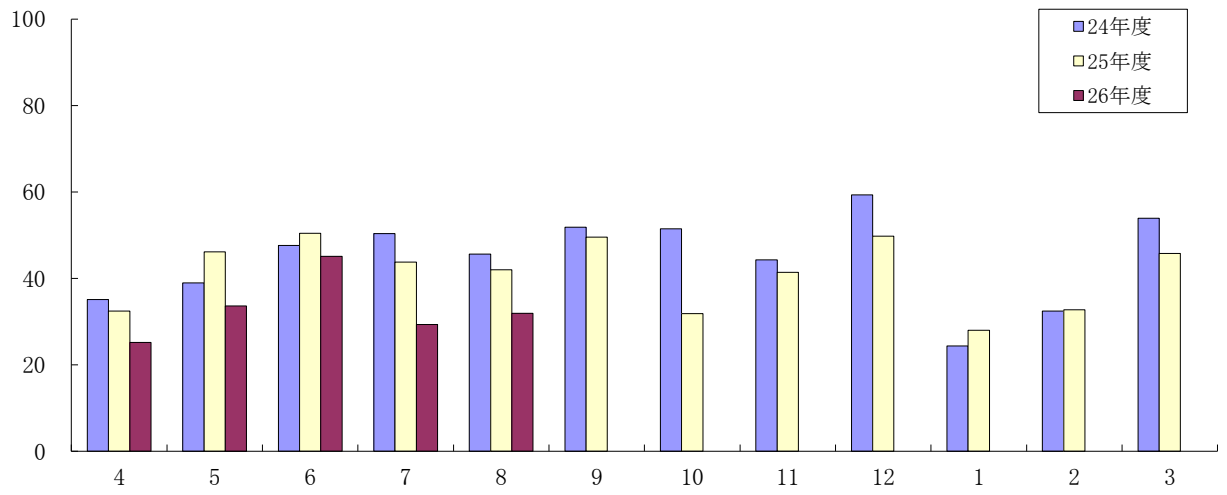

当月中保証		当年度中保証				区 分	保証債務残高			
件数	金額	件数	金額	構成比	前年比		件数	金額	構成比	前年比
83	965,833	462	6,027,398	36.48	107.12	一 般 保 証	4,991	52,085,784	35.96	95.31
16	48,400	54	191,010	1.16	172.47	創 業 者 無 担 保	265	626,593	0.43	141.95
33	80,550	165	447,150	2.71	135.47	小 口	970	1,700,676	1.17	123.22
0	0	1	50,000	0.30	1,000.00	あ わ の 輝 き 産 業 育 成	11	120,398	0.08	160.10
0	0	3	20,000	0.12	83.33	徳 島 県 新 事 業 チ ャ レ ン ジ 資 金	7	70,366	0.05	145.14
2	9,500	17	205,376	1.24	223.48	長 期 設 備	89	1,551,731	1.07	165.28
15	335,400	89	1,270,011	7.69	15.63	セ ー フ テ ィ ネ ッ ト	6,115	55,726,930	38.47	86.37
48	607,000	230	2,708,250	16.39	262.36	徳 島 県 経 済 変 動 対 策	829	7,257,496	5.01	173.18
17	231,300	51	631,973	3.82	92.25	振 興 経 営 安 定 借 換	414	3,085,538	2.13	113.10
0	0	2	52,000	0.31	35.14	地 震 防 災 対 策	25	406,945	0.28	137.05
3	15,000	3	15,000	0.09	-	災 害 対 策	0	0	-	-
10	81,500	54	438,450	2.65	107.88	一 般	506	2,229,731	1.54	97.80
84	425,710	563	2,873,850	17.39	101.02	短 期 事 業	1,059	5,350,496	3.69	101.69
0	0	0	0	-	-	徳 島 県 は ぐ く み 事 業 所	0	0	-	-
0	0	0	0	-	-	徳 島 県 環 境 保 全 施 設 整 備 等	1	11,560	0.01	78.32
5	125,300	11	273,800	1.66	2,888.19	徳 島 県 自 然 エ ネ ル ギ ー 立 県 と く し ま 推 進	40	815,016	0.56	214.17
0	0	0	0	-	-	徳 島 県 優 良 産 業 廃 棄 物 処 理 業 者 育 成	0	0	-	-
0	0	1	16,000	0.10	100.00	そ の 他 の 徳 島 県 制 度	113	457,265	0.32	66.91
0	0	1	2,000	0.01	-	徳 島 市 小 口	19	29,900	0.02	104.26
0	0	0	0	-	-	徳 島 市 中 小 企 業 振 興	3	4,970	0.00	94.34
0	0	2	60,000	0.36	162.16	徳 島 市 経 済 変 動 対 策	62	542,327	0.37	80.57
0	0	2	8,000	0.05	-	徳 島 市 起 業 家 育 成	2	7,740	0.01	-
0	0	0	0	-	-	阿 南 市 小 口	3	6,277	0.00	75.14
0	0	0	0	-	-	阿 南 市 経 済 変 動 対 策 特 別	0	0	-	-
0	0	0	0	-	-	小 松 島 市 小 口	3	3,933	0.00	64.70
0	0	0	0	-	-	そ の 他 の 市 制 度	11	29,306	0.02	70.82
3	43,000	23	194,500	1.18	64.94	根 保 証	88	877,545	0.61	87.58
4	100,000	12	212,000	1.28	109.28	当 座 貸 越	26	652,851	0.45	99.39
2	10,000	30	131,000	0.79	62.68	カ ー ド ロ ー ン	172	806,199	0.56	87.50
0	0	0	0	-	-	長 期 経 営	13	159,388	0.11	69.05
0	0	2	4,500	0.03	112.50	全 国 小 口	18	32,633	0.02	81.92
0	0	0	0	-	-	全 国 緊 急	233	2,436,983	1.68	79.00
0	0	0	0	-	-	東 日 本 大 震 災 復 興 緊 急	6	30,102	0.02	67.58
1	5,600	3	33,600	0.20	-	経 営 力 強 化 保 証	12	304,221	0.21	216.82
0	0	1	24,000	0.15	-	経 営 者 保 証 ガ イ ド ラ イ ン 対 応 保 証	1	22,630	0.02	-
0	0	1	20,000	0.12	5.82	経 営 安 定 関 連	202	3,089,191	2.13	84.65
0	0	0	0	-	-	金 融 環 境 変 化	17	75,007	0.05	50.43
5	19,800	22	90,650	0.55	306.77	創 業 関 連	47	158,469	0.11	298.96
0	0	1	4,000	0.02	133.33	創 業 等 関 連	4	19,700	0.01	393.06
3	88,880	5	239,280	1.45	94.92	A B L	11	425,005	0.29	93.99
0	0	1	40,000	0.24	-	事 業 再 生 計 画 実 施 関 連 保 証	1	40,000	0.03	-
0	0	2	160,000	0.97	24.39	特 定 社 債	42	3,498,000	2.42	87.23
0	0	1	80,000	0.48	-	そ の 他 の 協 会 制 度	3	93,594	0.06	-
334	3,192,773	1,815	16,523,798	100.00	76.90	合 計	16,434	144,842,495	100.00	94.60

当月中保証		当年度中保証				区 分	保証債務残高			
件数	金額	件数	金額	構成比	前年比		件数	金額	構成比	前年比
43	462,380	288	2,601,901	15.75	60.88	製 造 業	3,016	30,788,806	21.26	92.11
15	170,000	70	782,498	4.74	71.78	食 料 品 工 業	636	7,367,159	5.09	94.13
3	38,200	22	148,100	0.90	47.77	織 維 品 工 業	252	2,105,361	1.45	91.55
2	30,000	22	213,700	1.29	45.62	木 材 ・ 木 製 品 工 業	255	2,878,109	1.99	92.08
4	27,800	42	305,800	1.85	56.93	家 具 ・ 建 具 工 業	428	3,954,818	2.73	93.51
1	1,000	2	11,000	0.07	22.68	紙 工 業	31	290,235	0.20	78.90
0	0	1	5,000	0.03	76.92	製 版 ・ 製 本 業	5	24,254	0.02	108.12
0	0	0	0	-	-	化 学 工 業	12	241,460	0.17	197.27
0	0	0	0	-	-	石 油 ・ 石 炭 製 品 工 業	3	4,408	0.00	67.60
0	0	4	59,000	0.36	35.54	ゴ ム ・ プ ラ ス チ ッ ク 工 業	58	747,408	0.52	98.68
1	10,000	3	37,673	0.23	69.00	ゴ ム 製 品 製 造 業	9	93,240	0.06	105.60
1	3,000	3	25,000	0.15	135.14	皮 革 工 業	19	158,058	0.11	96.40
1	10,000	6	93,000	0.56	63.27	窯 業	125	1,564,931	1.08	89.30
6	48,500	38	409,100	2.48	74.79	機 械 工 業	328	4,900,117	3.38	94.04
0	0	9	117,000	0.71	162.50	電 気 機 器 工 業	70	709,184	0.49	75.87
0	0	3	16,000	0.10	26.67	車 両 工 業	49	609,246	0.42	92.06
2	35,000	2	35,000	0.21	78.65	船 舶 工 業	27	369,091	0.25	108.55
5	78,680	25	185,480	1.12	53.15	金 属 工 業	210	2,174,021	1.50	83.31
0	0	3	15,000	0.09	36.59	ソ フ ト ウ ェ ア 業	56	447,631	0.31	95.03
0	0	2	3,000	0.02	11.11	情 報 処 理 サ ー ビ ス 業	21	89,373	0.06	77.44
0	0	0	0	-	-	農 林 漁 業	7	47,634	0.03	68.06
2	10,200	31	140,550	0.85	50.39	そ の 他 の 工 業	415	2,013,069	1.39	89.48
0	0	0	0	-	-	鉱 業	1	4,874	0.00	56.03
0	0	1	15,000	0.09	107.14	土 石 採 取 業	15	192,094	0.13	90.69
0	0	1	1,500	0.01	-	木 材 伐 出 業	3	10,952	0.01	17.41
106	906,723	540	4,459,544	26.99	79.56	建 設 業	3,926	31,585,935	21.81	94.01
45	478,600	206	2,412,350	14.60	69.91	卸 売 業	1,844	20,956,902	14.47	93.28
40	349,210	307	2,171,724	13.14	62.31	小 売 業	3,024	22,656,139	15.64	93.83
19	81,000	83	406,350	2.46	80.42	飲 食 店 業	986	4,710,665	3.25	97.29
0	0	14	182,052	1.10	68.43	不 動 産 業	257	2,256,434	1.56	99.75
20	327,900	79	1,378,100	8.34	85.91	運 送 業	790	10,718,372	7.40	94.58
0	0	0	0	-	-	貨 物 運 送 取 扱 事 業	1	2,120	0.00	24.81
1	2,500	3	9,700	0.06	53.89	倉 庫 業	12	74,066	0.05	96.85
4	124,300	14	392,800	2.38	446.36	電 気 ・ ガ ス ・ 熱 供 給 ・ 水 道 業	47	1,097,915	0.76	225.54
2	20,000	9	78,000	0.47	47.45	印 刷 業	131	913,701	0.63	90.45
0	0	1	8,000	0.05	100.00	出 版 業	6	43,825	0.03	83.08
52	436,160	259	2,333,777	14.12	117.88	サ ー ビ ス 業	2,325	18,590,076	12.83	98.34
1	20,000	7	62,500	0.38	66.14	物 品 賃 貸 業	79	589,535	0.41	94.81
0	0	7	218,500	1.32	495.46	宿 泊 業	111	1,512,907	1.04	105.29
4	11,800	24	96,000	0.58	160.00	洗 濯 ・ 理 美 容 ・ 浴 場 業	294	1,391,186	0.96	97.50
7	101,000	18	174,000	1.05	67.70	そ の 他 の 生 活 関 連 サ ー ビ ス 業	121	1,657,184	1.14	93.01
1	2,000	2	4,500	0.03	60.00	旅 行 業	23	152,001	0.10	103.34
0	0	2	10,500	0.06	45.65	映 画 ・ 娯 楽 業	78	999,398	0.69	80.82
0	0	7	40,800	0.25	134.74	広 告 業	68	334,747	0.23	89.16
0	0	1	20,000	0.12	-	放 送 業	17	267,071	0.18	97.40
2	5,000	12	133,870	0.81	161.29	情 報 通 信 サ ー ビ ス 業	36	439,588	0.30	223.20
1	3,000	1	3,000	0.02	60.00	運 輸 サ ー ビ ス 業	15	180,170	0.12	101.31
1	12,000	2	17,000	0.10	-	職 業 紹 介 ・ 労 働 者 派 遣 業	4	80,394	0.06	240.25
7	54,310	23	167,810	1.02	88.60	そ の 他 の 事 業 サ ー ビ ス 業	219	1,261,549	0.87	92.47
4	10,000	13	39,000	0.24	54.85	専 門 サ ー ビ ス 業	317	1,449,986	1.00	79.10
2	11,500	31	190,400	1.15	98.40	技 術 サ ー ビ ス 業	93	525,897	0.36	142.76
13	107,350	72	867,450	5.25	157.91	医 療 , 福 祉 業	531	4,853,183	3.35	106.27
1	25,000	7	50,297	0.30	46.27	廃 棄 物 処 理 業	134	1,553,967	1.07	94.63
7	72,000	22	213,950	1.29	101.98	教 育 , 学 習 支 援 業	128	1,132,914	0.78	99.06
1	1,200	8	24,200	0.15	45.19	そ の 他 の サ ー ビ ス 業	57	208,400	0.14	75.47
2	4,000	8	56,000	0.34	217.05	保 険 媒 介 代 理 業	39	176,818	0.12	115.27
0	0	0	0	-	-	郵 便 業	1	3,000	0.00	-
0	0	2	17,000	0.10	-	通 信 業	10	59,801	0.04	98.48
334	3,192,773	1,815	16,523,798	100.00	76.90	合 計	16,434	144,842,495	100.00	94.60

当月中保証		当年度中保証				区 分	保証債務残高			
件数	金額	件数	金額	構成比	前年比		件数	金額	構成比	前年比
0	0	3	34,000	0.21	79.07	み ず ほ 銀 行	15	168,134	0.12	71.96
0	0	3	305,000	1.85	133.09	三 菱 東 京 U F J 銀 行	40	978,857	0.68	116.69
0	0	0	0	-	-	三 井 住 友 銀 行	2	6,509	0.00	48.88
0	0	0	0	-	-	り そ な 銀 行	1	41,920	0.03	78.58
150	1,506,433	819	7,786,961	47.13	74.14	阿 波 銀 行	8,546	82,398,670	56.89	94.26
0	0	16	106,000	0.64	47.22	百 十 四 銀 行	237	1,854,637	1.28	88.94
0	0	6	68,500	0.41	30.88	伊 予 銀 行	121	1,461,244	1.01	90.86
34	341,800	186	1,720,584	10.41	54.77	四 国 銀 行	1,737	17,915,912	12.37	90.32
92	982,360	488	4,565,190	27.63	93.89	徳 島 銀 行	3,540	28,294,872	19.53	99.11
2	10,000	27	271,800	1.64	70.87	香 川 銀 行	231	2,139,401	1.48	98.79
0	0	3	8,000	0.05	7.96	愛 媛 銀 行	47	221,524	0.15	65.35
4	70,680	14	202,680	1.23	105.24	高 知 銀 行	196	1,528,677	1.06	91.53
43	229,700	215	1,179,983	7.14	91.54	徳 島 信 用 金 庫	1,432	5,792,241	4.00	94.44
5	16,600	19	94,300	0.57	82.72	阿 南 信 用 金 庫	184	987,064	0.68	90.20
4	35,200	16	180,800	1.09	98.37	商 工 組 合 中 央 金 庫	105	1,052,833	0.73	98.39
0	0	0	0	-	-	徳 島 県 信 用 農 協 連	0	0	-	-
0	0	0	0	-	-	日 本 政 策 金 融 公 庫 (旧 国 民 公 庫)	0	0	-	-
334	3,192,773	1,815	16,523,798	100.00	76.90	合 計	16,434	144,842,495	100.00	94.60

201408
市町村別保証状況

(単位：千円、%)

当月中保証		当年度中保証				区 分	保証債務残高			
件数	金額	件数	金額	構成比	前年比		件数	金額	構成比	前年比
140	1,306,970	771	7,586,162	45.91	82.58	徳 島 市	7,000	64,625,686	44.62	94.08
23	253,150	145	1,271,601	7.70	75.27	鳴 門 市	1,266	11,067,131	7.64	94.12
16	139,680	84	700,458	4.24	53.71	小 松 島 市	783	7,000,527	4.83	98.55
28	259,823	155	1,461,463	8.84	88.52	阿 南 市	1,353	13,696,517	9.46	95.07
16	160,800	102	835,109	5.05	82.84	吉 野 川 市	875	7,491,662	5.17	96.76
18	155,500	78	649,698	3.93	85.20	阿 波 市	665	4,883,099	3.37	95.17
7	122,500	67	650,600	3.94	90.07	美 馬 市	588	5,064,813	3.50	98.47
16	105,900	62	433,050	2.62	45.03	三 好 市	618	4,820,248	3.33	88.14
0	0	6	44,000	0.27	59.46	勝 浦 町	86	709,737	0.49	94.44
0	0	3	13,000	0.08	76.47	上 勝 町	24	121,327	0.08	85.14
2	8,300	5	22,800	0.14	142.50	佐 那 河 内 村	24	116,714	0.08	106.91
8	48,200	44	314,950	1.91	49.37	石 井 町	435	3,558,074	2.46	92.57
3	11,000	11	65,000	0.39	61.61	神 山 町	84	536,728	0.37	96.31
3	19,000	18	106,500	0.64	44.19	那 賀 町	132	1,085,815	0.75	86.89
3	24,000	5	33,000	0.20	23.71	牟 岐 町	88	413,762	0.29	99.15
1	3,000	8	59,500	0.36	111.21	美 波 町	109	937,593	0.65	99.72
5	125,000	23	237,100	1.43	157.54	海 陽 町	211	1,307,231	0.90	93.98
8	101,600	40	376,400	2.28	70.68	松 茂 町	304	3,019,226	2.08	92.41
7	89,500	43	353,700	2.14	98.96	北 島 町	314	2,718,315	1.88	93.63
11	74,250	55	367,010	2.22	51.04	藍 住 町	572	4,452,072	3.07	96.67
6	58,100	24	274,897	1.66	246.54	板 野 町	200	1,625,528	1.12	101.22
3	19,000	24	231,500	1.40	110.50	上 板 町	199	1,534,973	1.06	98.91
1	7,000	19	135,800	0.82	28.68	つ る ぎ 町	194	1,523,519	1.05	95.24
7	20,500	18	111,500	0.67	54.85	東 み よ し 町	256	1,719,395	1.19	87.99
2	80,000	5	189,000	1.14	117.03	そ の 他	54	812,803	0.56	104.87
334	3,192,773	1,815	16,523,798	100.00	76.90	合 計	16,434	144,842,495	100.00	94.60

区 分	当 月 中 代 弁			当 年 度 中 代 弁			
	件 数	金 額	構 成 比	件 数	金 額	構 成 比	前 年 比
みずほ銀行	0	0	-	0	0	-	-
三菱東京UFJ銀行	0	0	-	0	0	-	-
三井住友銀行	0	0	-	0	0	-	-
りそな銀行	0	0	-	0	0	-	-
阿波銀行	8	108,158	70.02	70	606,989	70.20	120.02
百十四銀行	0	0	-	6	28,801	3.33	2,112.74
伊予銀行	0	0	-	0	0	-	-
四国銀行	5	26,906	17.42	8	31,290	3.62	25.79
徳島銀行	1	677	0.44	14	125,012	14.46	54.22
香川銀行	1	17,502	11.33	2	19,905	2.30	439.07
愛媛銀行	0	0	-	0	0	-	-
高知銀行	1	1,217	0.79	4	21,721	2.51	814.86
徳島信用金庫	0	0	-	16	30,999	3.58	34.77
阿南信用金庫	0	0	-	0	0	-	-
商工組合中央金庫	0	0	-	0	0	-	-
徳島県信用農協	0	0	-	0	0	-	-
日本政策金融公庫(旧国民公庫)	0	0	-	0	0	-	-
合 計	16	154,461	100.00	120	864,717	100.00	90.29

業種別代弁状況

区 分	当 月 中 代 弁			当 年 度 中 代 弁			
	件 数	金 額	構 成 比	件 数	金 額	構 成 比	前 年 比
製 造 業	1	5,165	3.34	32	348,809	40.34	158.62
食 料 品 工 業	0	0	-	22	170,557	19.72	425.27
織 維 品 工 業	0	0	-	0	0	-	-
木 材 ・ 木 製 品 工 業	0	0	-	0	0	-	-
家 具 ・ 建 具 工 業	0	0	-	0	0	-	-
紙 版 工 業	0	0	-	0	0	-	-
製 版 ・ 製 本 業	0	0	-	0	0	-	-
化 学 工 業	0	0	-	0	0	-	-
石 油 ・ 石 炭 製 品 工 業	0	0	-	0	0	-	-
ゴ ム ・ プ ラ ス チ ッ ク 工 業	0	0	-	0	0	-	-
ゴ ム 製 品 製 造 業	0	0	-	0	0	-	-
皮 革 工 業	0	0	-	0	0	-	-
窯 業	0	0	-	0	0	-	-
機 械 工 業	0	0	-	1	1,505	0.17	2.61
電 気 機 器 工 業	0	0	-	0	0	-	-
車 両 工 業	0	0	-	0	0	-	-
船 舶 工 業	0	0	-	0	0	-	-
金 属 工 業	1	5,165	3.34	7	174,327	20.16	-
ソ フ ト ウ ェ ア 業	0	0	-	0	0	-	-
情 報 処 理 サ ー ビ ス 業	0	0	-	0	0	-	-
農 林 漁 業	0	0	-	0	0	-	-
そ の 他 の 工 業	0	0	-	2	2,421	0.28	9.62
鉱 業	0	0	-	0	0	-	-
土 石 採 取 業	0	0	-	0	0	-	-
木 材 伐 出 業	0	0	-	0	0	-	-
建 設 業	5	86,864	56.24	26	146,186	16.91	30.65
卸 売 業	0	0	-	13	133,124	15.40	454.65
小 売 業	3	17,346	11.23	19	116,831	13.51	63.83
飲 食 店 業	1	677	0.44	10	37,604	4.35	1,753.48
不 動 産 業	0	0	-	1	1,077	0.12	-
運 送 業	0	0	-	0	0	-	-
貨 物 運 送 取 扱 事 業	0	0	-	0	0	-	-
倉 庫 業	0	0	-	0	0	-	-
電 気 ・ ガ ス ・ 熱 供 給 ・ 水 道 業	0	0	-	0	0	-	-
印 刷 業	0	0	-	0	0	-	-
出 版 業	0	0	-	0	0	-	-
サ ー ビ ス 業	6	44,408	28.75	19	81,085	9.38	179.50
一 般 保 険 業	0	0	-	0	0	-	-
媒 介 代 理 業	0	0	-	0	0	-	-
郵 便 業	0	0	-	0	0	-	-
通 信 業	0	0	-	0	0	-	-
合 計	16	154,461	100.00	120	864,717	100.00	90.29