

事業概況

(単位:円、%)

当 月 中			項 目	当 月 末				
件数	金 額	前年比		件数	金 額	前年比		
			保証申込	期首繰越 A	97	1,426,680,000	102.49	
375	3,198,346,000	77.55		本年度中 B	375	3,198,346,000	77.55	
0	0	-	拒絶 C	0	0	-		
10	79,800,000	33.85	申込取消 D	10	79,800,000	33.85		
	39,600,000	47.48	査定減額 E		39,600,000	47.48		
			調査中 F	155	1,985,590,000	101.90		
			保証承諾	期首繰越 G	16,700	151,494,661,901	95.85	
307	2,520,036,000	77.57		本年度中 H	307	2,520,036,000	77.57	
7	86,850,000	129.82	保証後取消 I	7	86,850,000	129.82		
391	4,526,018,695	91.01	償還 J	391	4,526,018,695	91.01		
28	140,001,750	126.57	代位弁済 K	28	140,001,750	126.57		
			貸付未実行 L	132	1,402,134,000	92.54		
			保証債務残高 M	16,449	147,859,693,456	95.62		
			代位弁済	期首繰越 N	356	1,016,041,877	95.44	
28	140,001,750	126.57		本年度中	元 金	28	140,001,750	126.57
	539,334	14.07			利 息		539,334	14.07
28	140,541,084	122.80			計 O	28	140,541,084	122.80
2	533,314	7.20	回収 P	2	533,314	7.20		
0	0	-	償却 Q	0	0	-		
			求償権現在高 R	382	1,156,049,647	98.67		

A+B=C+D+E+F+H

G+H=I+J+K+L+M

N+O=P+Q+R

保証実績月別推移

●保証承諾

(単位:百万円、%)

月	24年度			25年度			26年度		
	件数	金額	前年比	件数	金額	前年比	件数	金額	前年比
4	381	3,511	84.09	357	3,249	92.53	307	2,520	77.57
5	416	3,898	111.89	488	4,617	118.45			
6	454	4,766	110.04	476	5,042	105.78			
7	488	5,040	131.24	426	4,382	86.93			
8	382	4,562	126.87	375	4,199	92.04			
9	437	5,185	109.01	424	4,955	95.56			
10	419	5,145	108.32	309	3,184	61.90			
11	408	4,433	108.40	371	4,142	93.45			
12	471	5,934	102.01	461	4,979	83.90			
1	276	2,441	62.83	287	2,803	114.83			
2	308	3,246	68.68	310	3,276	100.90			
3	478	5,390	70.60	432	4,576	84.90			
合計	4,918	53,551	97.22	4,716	49,403	92.25	307	2,520	77.57

●保証債務残高

(単位:百万円、%)

月	24年度			25年度			26年度		
	件数	金額	前年比	件数	金額	前年比	件数	金額	前年比
4	17,658	161,463	94.55	17,000	154,631	95.77	16,449	147,860	95.62
5	17,577	160,013	94.40	16,864	153,556	95.96			
6	17,510	159,300	94.54	16,806	153,383	96.29			
7	17,509	158,861	94.94	16,763	153,410	96.57			
8	17,485	158,917	95.78	16,706	153,110	96.35			
9	17,433	158,400	96.09	16,669	152,714	96.41			
10	17,372	158,148	96.25	16,656	152,334	96.32			
11	17,284	157,618	96.31	16,553	151,142	95.89			
12	17,275	158,006	96.86	16,508	151,123	95.64			
1	17,235	156,962	96.56	16,514	150,551	95.92			
2	17,167	155,665	96.22	16,489	150,057	96.40			
3	17,101	155,309	95.67	16,521	149,618	96.34			
平均	17,384	158,222	95.67	16,671	152,136	96.15	16,449	147,860	95.62

●代位弁済

(単位:百万円、%)

月	24年度			25年度			26年度		
	件数	金額	前年比	件数	金額	前年比	件数	金額	前年比
4	23	149	25.53	17	114	77.00	28	141	122.80
5	18	240	143.35	26	204	84.89			
6	39	243	121.23	24	291	119.87			
7	27	446	179.48	30	133	29.76			
8	30	251	27.64	30	216	86.03			
9	36	273	55.02	15	47	17.34			
10	27	339	178.76	18	155	45.72			
11	33	304	99.31	48	742	243.90			
12	10	119	42.80	17	93	78.41			
1	2	6	4.64	15	86	1,401.35			
2	42	384	143.16	39	297	77.38			
3	27	131	31.92	20	183	140.43			
合計	314	2,884	68.92	299	2,562	88.82	28	141	122.80

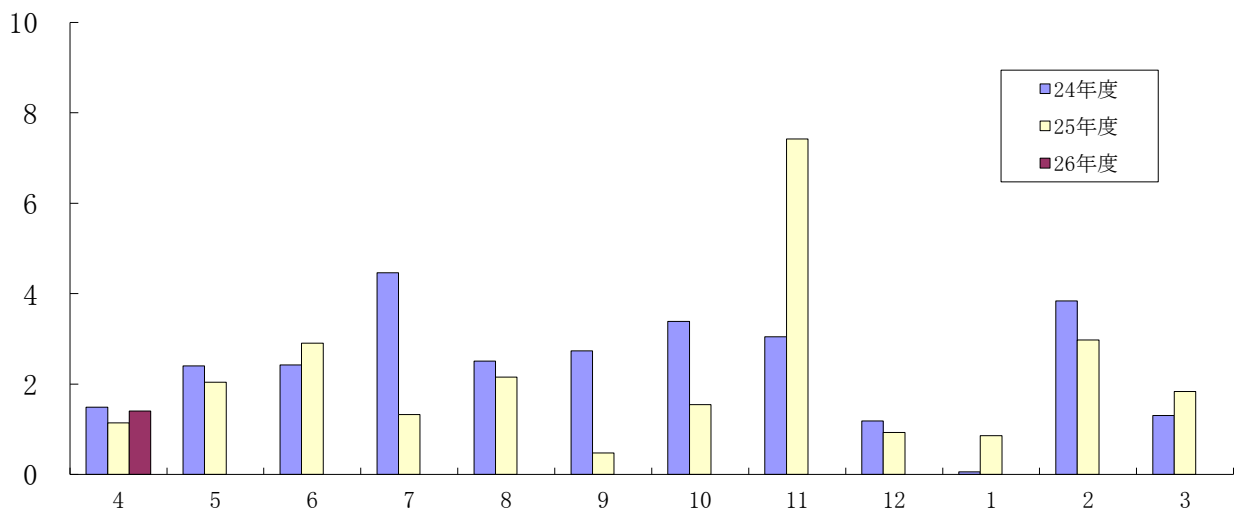
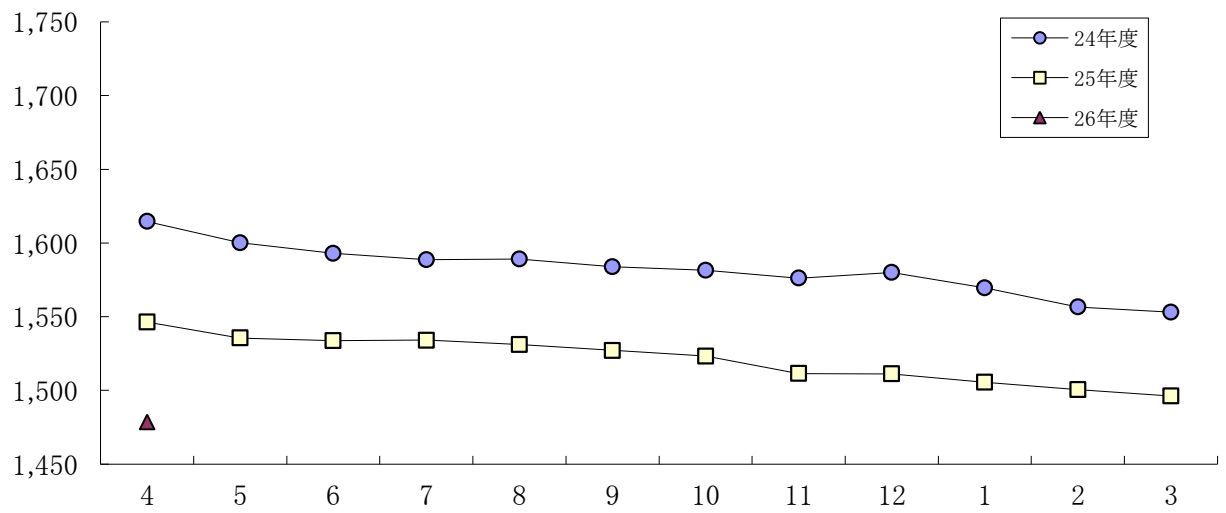
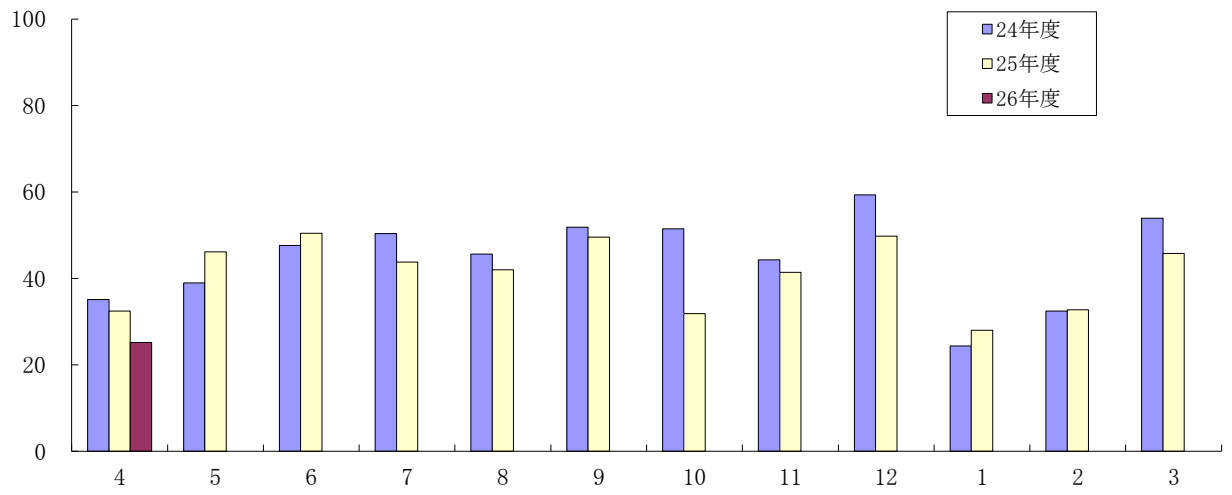

当月中承諾		当年度中承諾				区 分	保証債務残高			
件数	金額	件数	金額	構成比	前年比		件数	金額	構成比	前年比
77	891,340	77	891,340	35.37	134.49	一 般 保 証	4,986	52,471,695	35.49	93.89
7	25,300	7	25,300	1.00	121.63	創 業 者 無 担 保	231	518,610	0.35	128.02
29	68,500	29	68,500	2.72	118.10	小 口	903	1,542,775	1.04	116.30
1	50,000	1	50,000	1.98	-	あ わ の 輝 き 産 業 育 成	10	76,945	0.05	100.71
0	0	0	0	-	-	徳 新 事 業 チ ャ レ ン ジ 資 金	4	50,933	0.03	151.45
1	9,000	1	9,000	0.36	-	島 長 期 設 備	75	1,407,556	0.95	168.06
12	116,836	12	116,836	4.64	8.82	県 セ ー フ テ ィ ネ ッ ト	6,330	59,773,439	40.43	91.20
28	346,700	28	346,700	13.76	779.10	振 興 経 済 変 動 対 策	694	5,750,985	3.89	150.12
7	98,500	7	98,500	3.91	126.48	振 興 経 営 安 定 借 換	409	3,129,655	2.12	123.83
0	0	0	0	-	-	興 地 震 防 災 対 策	23	370,883	0.25	218.03
0	0	0	0	-	-	災 害 対 策	0	0	-	-
8	55,300	8	55,300	2.19	62.76	一 般	507	2,144,373	1.45	91.08
117	612,160	117	612,160	24.29	115.78	短 期 事 業	1,086	5,364,462	3.63	100.75
0	0	0	0	-	-	徳 島 県 は ぐ く み 事 業 所	0	0	-	-
0	0	0	0	-	-	徳 島 県 環 境 保 全 施 設 整 備 等	1	12,520	0.01	78.05
0	0	0	0	-	-	徳 島 県 自 然 エ ネ ル ギ ー 立 県 と く し ま 推 進	33	715,502	0.48	185.37
0	0	0	0	-	-	徳 島 県 優 良 産 業 廃 棄 物 処 理 業 者 育 成	0	0	-	-
0	0	0	0	-	-	そ の 他 の 徳 島 県 制 度	127	518,391	0.35	64.60
0	0	0	0	-	-	徳 島 市 小 口	18	32,006	0.02	87.36
0	0	0	0	-	-	徳 島 市 中 小 企 業 振 興	3	5,334	0.00	94.04
0	0	0	0	-	-	徳 島 市 経 済 変 動 対 策	65	597,432	0.40	84.81
0	0	0	0	-	-	徳 島 市 起 業 家 育 成	0	0	-	-
0	0	0	0	-	-	阿 南 市 小 口	4	7,036	0.00	77.92
0	0	0	0	-	-	阿 南 市 経 済 変 動 対 策 特 別	1	372	0.00	12.93
0	0	0	0	-	-	小 松 島 市 小 口	4	4,615	0.00	102.99
0	0	0	0	-	-	そ の 他 の 市 制 度	11	32,834	0.02	70.32
3	21,000	3	21,000	0.83	42.00	根 保 証	92	947,380	0.64	96.08
0	0	0	0	-	-	当 座 貸 越	25	640,219	0.43	92.88
6	29,000	6	29,000	1.15	49.15	力 ー ド 口 ー ン	179	819,012	0.55	86.76
0	0	0	0	-	-	長 期 経 営	14	190,729	0.13	73.01
2	4,500	2	4,500	0.18	225.00	全 国 小 口	19	33,777	0.02	73.47
0	0	0	0	-	-	全 国 緊 急	248	2,653,667	1.79	79.22
0	0	0	0	-	-	東 日 本 大 震 災 復 興 緊 急	7	35,905	0.02	76.97
2	28,000	2	28,000	1.11	-	経 営 力 強 化 保 証	10	288,838	0.20	199.05
0	0	0	0	-	-	経 営 安 定 関 連	213	3,250,022	2.20	88.05
0	0	0	0	-	-	金 融 環 境 変 化	20	101,592	0.07	66.60
5	19,900	5	19,900	0.79	568.57	創 業 関 連	31	89,230	0.06	234.35
1	4,000	1	4,000	0.16	-	創 業 等 関 連	4	19,972	0.01	753.09
1	140,000	1	140,000	5.56	93.09	A B L	12	475,405	0.32	99.83
0	0	0	0	-	-	事 業 再 生	0	0	-	-
0	0	0	0	-	-	特 定 社 債	48	3,770,000	2.55	109.02
0	0	0	0	-	-	事 業 再 生 円 滑 化 関 連	0	0	-	-
0	0	0	0	-	-	再 挑 戦 支 援	0	0	-	-
0	0	0	0	-	-	そ の 他 の 協 会 制 度	2	15,592	0.01	-
307	2,520,036	307	2,520,036	100.00	77.57	合 計	16,449	147,859,693	100.00	95.62

当月中保証		当年度中承諾				区 分	保証債務残高			
件数	金額	件数	金額	構成比	前年比		件数	金額	構成比	前年比
61	511,998	61	511,998	20.32	57.59	製 造 業	3,043	31,980,525	21.63	94.22
16	237,298	16	237,298	9.42	71.73	食 料 品 工 業	641	7,687,340	5.20	96.40
3	17,500	3	17,500	0.69	49.30	織 維 品 工 業	251	2,140,993	1.45	91.38
8	59,700	8	59,700	2.37	78.14	木 材 ・ 木 製 品 工 業	255	2,906,131	1.97	94.82
4	27,000	4	27,000	1.07	28.42	家 具 ・ 建 具 工 業	431	4,100,248	2.77	96.31
0	0	0	0	-	-	紙 版 工 業	32	309,849	0.21	80.78
0	0	0	0	-	-	製 版 ・ 製 本 業	4	20,948	0.01	77.76
0	0	0	0	-	-	化 学 工 業	12	251,517	0.17	171.31
0	0	0	0	-	-	石 油 ・ 石 炭 製 品 工 業	3	5,112	0.00	69.53
0	0	0	0	-	-	ゴ ム ・ プ ラ ス チ ッ ク 工 業	61	775,265	0.52	98.36
1	5,000	1	5,000	0.20	20.00	ゴ ム 製 品 製 造 業	9	85,031	0.06	158.43
0	0	0	0	-	-	皮 革 工 業	21	157,635	0.11	91.89
0	0	0	0	-	-	窯 業	126	1,614,657	1.09	89.43
5	33,000	5	33,000	1.31	61.68	機 械 工 業	326	4,888,408	3.31	93.35
2	15,000	2	15,000	0.60	68.18	電 気 機 器 工 業	74	814,937	0.55	85.22
3	16,000	3	16,000	0.63	47.06	車 両 工 業	48	667,471	0.45	99.45
0	0	0	0	-	-	船 舶 工 業	26	322,887	0.22	99.74
7	52,500	7	52,500	2.08	101.74	金 属 工 業	214	2,478,126	1.68	90.68
1	3,000	1	3,000	0.12	-	ソ フ ト ウ ェ ア 業	55	460,223	0.31	96.55
0	0	0	0	-	-	情 報 処 理 サ ー ビ ス 業	23	119,352	0.08	114.51
0	0	0	0	-	-	農 林 漁 業	7	50,261	0.03	63.61
11	46,000	11	46,000	1.83	61.09	そ の 他 の 工 業	424	2,124,138	1.44	90.82
0	0	0	0	-	-	鉱 業	1	6,156	0.00	61.81
1	15,000	1	15,000	0.60	-	土 石 採 取 業	16	205,453	0.14	97.23
0	0	0	0	-	-	木 材 伐 出 業	4	56,409	0.04	84.03
99	693,250	99	693,250	27.51	91.53	建 設 業	3,943	32,366,756	21.89	93.73
31	451,700	31	451,700	17.92	77.36	卸 売 業	1,862	21,732,807	14.70	95.85
45	296,496	45	296,496	11.77	80.68	小 売 業	3,010	23,009,208	15.56	94.86
16	63,900	16	63,900	2.54	119.89	飲 食 店	986	4,829,091	3.27	100.03
3	38,692	3	38,692	1.54	324.38	不 動 産 業	265	2,310,359	1.56	106.36
8	58,000	8	58,000	2.30	19.21	運 送 業	797	10,693,924	7.23	95.68
0	0	0	0	-	-	貨 物 運 送 取 扱 事 業	2	2,578	0.00	21.42
2	7,200	2	7,200	0.29	-	倉 庫 業	10	71,684	0.05	113.52
1	10,000	1	10,000	0.40	133.33	電 気 ・ ガ ス ・ 熱 供 給 ・ 水 道 業	36	853,999	0.58	181.40
2	6,000	2	6,000	0.24	150.00	印 刷 業	132	946,873	0.64	89.58
0	0	0	0	-	-	出 版 業	6	46,801	0.03	85.51
34	327,800	34	327,800	13.01	130.13	サ ー ビ ス 業	2,289	18,525,823	12.53	98.14
1	3,000	1	3,000	0.12	6.25	物 品 賃 貸 業	78	602,611	0.41	89.40
1	50,000	1	50,000	1.98	1,000.00	宿 泊 業	106	1,358,759	0.92	91.12
3	7,100	3	7,100	0.28	78.89	洗 濯 ・ 理 美 容 ・ 浴 場 業	294	1,382,305	0.93	92.52
4	28,000	4	28,000	1.11	186.67	そ の 他 の 生 活 関 連 サ ー ビ ス 業	115	1,680,530	1.14	99.88
1	2,500	1	2,500	0.10	55.56	旅 行 業	23	158,717	0.11	103.92
0	0	0	0	-	-	映 画 ・ 娯 楽 業	81	1,134,530	0.77	90.53
2	24,000	2	24,000	0.95	369.23	広 告 業	67	346,001	0.23	88.97
0	0	0	0	-	-	放 送 業	16	256,331	0.17	90.47
1	5,000	1	5,000	0.20	100.00	情 報 通 信 サ ー ビ ス 業	31	365,894	0.25	228.46
0	0	0	0	-	-	運 輸 サ ー ビ ス 業	16	199,369	0.13	105.67
0	0	0	0	-	-	職 業 紹 介 ・ 労 働 者 派 遣 業	3	78,222	0.05	225.91
1	2,500	1	2,500	0.10	41.67	そ の 他 の 事 業 サ ー ビ ス 業	213	1,267,146	0.86	92.81
1	2,000	1	2,000	0.08	33.33	専 門 サ ー ビ ス 業	323	1,548,193	1.05	75.92
6	76,000	6	76,000	3.02	361.90	技 術 サ ー ビ ス 業	80	468,370	0.32	184.72
8	109,000	8	109,000	4.33	119.64	医 療 ・ 福 祉 業	520	4,686,082	3.17	106.02
0	0	0	0	-	-	廃 棄 物 処 理 業	136	1,591,566	1.08	98.06
3	14,200	3	14,200	0.56	110.94	教 育 ・ 学 習 支 援 業	125	1,143,801	0.77	103.57
2	4,500	2	4,500	0.18	37.50	そ の 他 の サ ー ビ ス 業	62	257,396	0.17	95.93
3	33,000	3	33,000	1.31	165.00	保 険 媒 介 代 理 業	37	161,808	0.11	102.77
0	0	0	0	-	-	郵 便 業	1	3,000	0.00	100.00
1	7,000	1	7,000	0.28	-	通 信 業	9	56,439	0.04	87.59
307	2,520,036	307	2,520,036	100.00	77.57	合 計	16,449	147,859,693	100.00	95.62

(単位:千円、%)

当月中保証		当年度中保証				区 分	保証債務残高			
件数	金額	件数	金額	構成比	前年比		件数	金額	構成比	前年比
1	17,000	1	17,000	0.67	47.22	みずほ銀行	15	199,645	0.14	78.50
0	0	0	0	-	-	三菱東京UFJ銀行	39	930,529	0.63	101.61
0	0	0	0	-	-	三井住友銀行	2	7,125	0.00	49.78
0	0	0	0	-	-	りそな銀行	1	45,728	0.03	80.01
157	1,233,808	157	1,233,808	48.96	76.13	阿波銀行	8,595	84,283,523	57.00	95.31
4	29,000	4	29,000	1.15	37.91	百十四銀行	242	2,015,827	1.36	94.45
0	0	0	0	-	-	伊予銀行	121	1,500,194	1.01	93.83
22	156,436	22	156,436	6.21	32.97	四国銀行	1,754	18,518,269	12.52	92.75
68	568,092	68	568,092	22.54	108.66	徳島銀行	3,517	28,581,553	19.33	99.75
6	94,000	6	94,000	3.73	130.56	香川銀行	229	2,131,108	1.44	96.29
0	0	0	0	-	-	愛媛銀行	50	315,224	0.21	98.86
2	18,000	2	18,000	0.71	90.00	高知銀行	201	1,544,032	1.04	88.26
42	348,700	42	348,700	13.84	97.18	徳島信用金庫	1,393	5,776,990	3.91	92.46
1	3,000	1	3,000	0.12	7.32	阿南信用金庫	193	1,014,303	0.69	98.91
4	52,000	4	52,000	2.06	2,166.67	商工組合中央金庫	97	995,645	0.67	96.66
0	0	0	0	-	-	徳島県信用農協連	0	0	-	-
0	0	0	0	-	-	日本政策金融公庫(旧国民公庫)	0	0	-	-
307	2,520,036	307	2,520,036	100.00	77.57	合 計	16,449	147,859,693	100.00	95.62

当月中保証		当年度中保証				区 分	保証債務残高			
件数	金額	件数	金額	構成比	前年比		件数	金額	構成比	前年比
134	1,170,392	134	1,170,392	46.44	92.29	徳 島 市	6,970	65,754,323	44.47	95.01
31	234,850	31	234,850	9.32	80.29	鳴 門 市	1,296	11,453,058	7.75	95.94
12	89,000	12	89,000	3.53	75.68	小 松 島 市	776	7,113,582	4.81	98.54
25	268,760	25	268,760	10.66	86.97	阿 南 市	1,390	14,271,360	9.65	97.94
22	158,036	22	158,036	6.27	141.74	吉 野 川 市	863	7,537,096	5.10	96.54
16	124,498	16	124,498	4.94	66.68	阿 波 市	663	4,985,685	3.37	98.21
8	116,500	8	116,500	4.62	69.22	美 馬 市	581	4,974,555	3.36	94.30
9	91,700	9	91,700	3.64	73.77	三 好 市	625	5,156,541	3.49	95.24
2	13,000	2	13,000	0.52	86.67	勝 浦 町	88	735,977	0.50	97.10
0	0	0	0	-	-	上 勝 町	23	127,467	0.09	83.15
1	3,000	1	3,000	0.12	-	佐 那 河 内 村	23	105,944	0.07	95.77
5	25,000	5	25,000	0.99	37.37	石 井 町	433	3,601,451	2.44	93.82
0	0	0	0	-	-	神 山 町	82	538,546	0.36	99.46
3	18,000	3	18,000	0.71	120.00	那 賀 町	123	1,087,819	0.74	87.00
0	0	0	0	-	-	牟 岐 町	87	424,765	0.29	108.64
1	10,000	1	10,000	0.40	-	美 波 町	114	1,002,129	0.68	104.56
7	37,900	7	37,900	1.50	116.62	海 陽 町	219	1,334,698	0.90	93.32
7	22,500	7	22,500	0.89	26.32	松 茂 町	301	3,040,059	2.06	90.55
8	62,500	8	62,500	2.48	67.20	北 島 町	314	2,788,933	1.89	91.61
8	35,900	8	35,900	1.42	48.84	藍 住 町	575	4,570,998	3.09	100.30
2	15,000	2	15,000	0.60	71.43	板 野 町	197	1,607,944	1.09	95.29
3	14,500	3	14,500	0.58	51.79	上 板 町	197	1,549,343	1.05	97.01
3	9,000	3	9,000	0.36	4.68	つ る ぎ 町	198	1,575,959	1.07	94.18
0	0	0	0	-	-	東 み よ し 町	255	1,764,201	1.19	87.70
0	0	0	0	-	-	そ の 他	56	757,263	0.51	99.47
307	2,520,036	307	2,520,036	100.00	77.57	合 計	16,449	147,859,693	100.00	95.62

201404
金融機関別代弁状況

(単位:千円、%)

区 分	当 月 中 代 弁			当 年 度 中 代 弁			
	件 数	金 額	構 成 比	件 数	金 額	構 成 比	前 年 比
みずほ銀行	0	0	-	0	0	-	-
三菱東京UFJ銀行	0	0	-	0	0	-	-
三井住友銀行	0	0	-	0	0	-	-
りそな銀行	0	0	-	0	0	-	-
阿波銀行	16	113,636	80.86	16	113,636	80.86	142.88
百十四銀行	0	0	-	0	0	-	-
伊予銀行	0	0	-	0	0	-	-
四国銀行	0	0	-	0	0	-	-
徳島銀行	6	16,404	11.67	6	16,404	11.67	196.87
香川銀行	0	0	-	0	0	-	-
愛媛銀行	0	0	-	0	0	-	-
高知銀行	0	0	-	0	0	-	-
徳島信用金庫	6	10,501	7.47	6	10,501	7.47	235.57
阿南信用金庫	0	0	-	0	0	-	-
商工組合中央金庫	0	0	-	0	0	-	-
徳島県信用農協	0	0	-	0	0	-	-
日本政策金融公庫(旧国民公庫)	0	0	-	0	0	-	-
合 計	28	140,541	100.00	28	140,541	100.00	122.80

業種別代弁状況

(単位:千円、%)

区 分	当 月 中 代 弁			当 年 度 中 代 弁			
	件 数	金 額	構 成 比	件 数	金 額	構 成 比	前 年 比
製造業	6	35,222	25.06	6	35,222	25.06	-
食料品工業	4	32,801	23.34	4	32,801	23.34	-
繊維品工業	0	0	-	0	0	-	-
木材・木製品工業	0	0	-	0	0	-	-
家具・建具工業	0	0	-	0	0	-	-
紙版・製本	0	0	-	0	0	-	-
化学工業	0	0	-	0	0	-	-
石油・石炭製品工業	0	0	-	0	0	-	-
ゴム・プラスチック工業	0	0	-	0	0	-	-
ゴム製品製造	0	0	-	0	0	-	-
皮革工業	0	0	-	0	0	-	-
窯業	0	0	-	0	0	-	-
機械工業	0	0	-	0	0	-	-
電気機器工業	0	0	-	0	0	-	-
車両工業	0	0	-	0	0	-	-
船舶工業	0	0	-	0	0	-	-
金属工業	0	0	-	0	0	-	-
ソフトウェアサービス	0	0	-	0	0	-	-
情報処理サービス	0	0	-	0	0	-	-
農林漁業	0	0	-	0	0	-	-
その他の工業	2	2,421	1.72	2	2,421	1.72	-
鉱業	0	0	-	0	0	-	-
土石採取	0	0	-	0	0	-	-
木材伐出	0	0	-	0	0	-	-
建設	2	9,293	6.61	2	9,293	6.61	8.45
卸売	3	25,600	18.22	3	25,600	18.22	-
小売	6	38,809	27.61	6	38,809	27.61	870.62
飲食	3	6,637	4.72	3	6,637	4.72	-
不動産	0	0	-	0	0	-	-
運送	0	0	-	0	0	-	-
運送取扱	0	0	-	0	0	-	-
貨物運送取扱	0	0	-	0	0	-	-
倉庫	0	0	-	0	0	-	-
電気・ガス・熱供給・水道	0	0	-	0	0	-	-
印刷	0	0	-	0	0	-	-
出版	0	0	-	0	0	-	-
放送	8	24,979	17.77	8	24,979	17.77	-
保険媒介代理	0	0	-	0	0	-	-
郵便	0	0	-	0	0	-	-
通信	0	0	-	0	0	-	-
合 計	28	140,541	100.00	28	140,541	100.00	122.80