

## 事業概況

(単位:円、%)

当 月 中			項 目		当 月 末			
件数	金 額	前年比			件数	金 額	前年比	
			保証 申 込	期 首 繰 越 A	97	1,426,680,000	102.49	
396	3,547,154,000	72.05		本 年 度 中 B	771	6,745,500,000	74.55	
0	0	-	拒 絶 C		0	0	-	
12	148,700,000	30.63	申 込 取 消 D		22	228,500,000	31.68	
	109,940,000	65.55	査 定 減 額 E			149,540,000	59.55	
			調 査 中 F		137	1,907,980,000	119.14	
			保証 承 諾	期 首 繰 越 G	16,700	151,494,661,901	95.85	
402	3,366,124,000	72.90		本 年 度 中 H	709	5,886,160,000	74.83	
5	32,470,000	116.80	保 証 後 取 消 I		12	119,320,000	126.00	
356	3,983,007,413	80.00	償 還 J		747	8,509,026,108	85.51	
15	125,812,092	61.99	代 位 弁 済 K		43	265,813,842	84.77	
			貸 付 未 実 行 L		187	1,662,144,000	83.21	
			保 証 債 務 残 高 M		16,420	146,824,517,951	95.62	
			代 位 弁 済	期 首 繰 越 N	356	1,016,041,877	95.44	
15	125,812,092	61.99		本 年 度 中	元 金	43	265,813,842	84.77
	1,050,939	96.47			利 息		1,590,273	32.31
15	126,863,031	62.17			計 O	43	267,404,115	83.96
2	7,724,102	59.06	回 収 P		4	8,257,416	40.31	
0	0	-	償 却 Q		0	0	-	
			求 償 権 現 在 高 R		395	1,275,188,576	93.59	

$$A+B=C+D+E+F+H$$

$$G+H=I+J+K+L+M$$

$$N+O=P+Q+R$$

# 保証実績月別推移

## ●保証承諾

(単位:百万円、%)

月	24年度			25年度			26年度		
	件数	金額	前年比	件数	金額	前年比	件数	金額	前年比
4	381	3,511	84.09	357	3,249	92.53	307	2,520	77.57
5	416	3,898	111.89	488	4,617	118.45	402	3,366	72.90
6	454	4,766	110.04	476	5,042	105.78			
7	488	5,040	131.24	426	4,382	86.93			
8	382	4,562	126.87	375	4,199	92.04			
9	437	5,185	109.01	424	4,955	95.56			
10	419	5,145	108.32	309	3,184	61.90			
11	408	4,433	108.40	371	4,142	93.45			
12	471	5,934	102.01	461	4,979	83.90			
1	276	2,441	62.83	287	2,803	114.83			
2	308	3,246	68.68	310	3,276	100.90			
3	478	5,390	70.60	432	4,576	84.90			
合計	4,918	53,551	97.22	4,716	49,403	92.25	709	5,886	74.83

## ●保証債務残高

(単位:百万円、%)

月	24年度			25年度			26年度		
	件数	金額	前年比	件数	金額	前年比	件数	金額	前年比
4	17,658	161,463	94.55	17,000	154,631	95.77	16,449	147,860	95.62
5	17,577	160,013	94.40	16,864	153,556	95.96	16,420	146,825	95.62
6	17,510	159,300	94.54	16,806	153,383	96.29			
7	17,509	158,861	94.94	16,763	153,410	96.57			
8	17,485	158,917	95.78	16,706	153,110	96.35			
9	17,433	158,400	96.09	16,669	152,714	96.41			
10	17,372	158,148	96.25	16,656	152,334	96.32			
11	17,284	157,618	96.31	16,553	151,142	95.89			
12	17,275	158,006	96.86	16,508	151,123	95.64			
1	17,235	156,962	96.56	16,514	150,551	95.92			
2	17,167	155,665	96.22	16,489	150,057	96.40			
3	17,101	155,309	95.67	16,521	149,618	96.34			
平均	17,384	158,222	95.67	16,671	152,136	96.15	16,435	147,342	95.62

## ●代位弁済

(単位:百万円、%)

月	24年度			25年度			26年度		
	件数	金額	前年比	件数	金額	前年比	件数	金額	前年比
4	23	149	25.53	17	114	77.00	28	141	122.80
5	18	240	143.35	26	204	84.89	15	127	62.17
6	39	243	121.23	24	291	119.87			
7	27	446	179.48	30	133	29.76			
8	30	251	27.64	30	216	86.03			
9	36	273	55.02	15	47	17.34			
10	27	339	178.76	18	155	45.72			
11	33	304	99.31	48	742	243.90			
12	10	119	42.80	17	93	78.41			
1	2	6	4.64	15	86	1,401.35			
2	42	384	143.16	39	297	77.38			
3	27	131	31.92	20	183	140.43			
合計	314	2,884	68.92	299	2,562	88.82	43	267	83.96

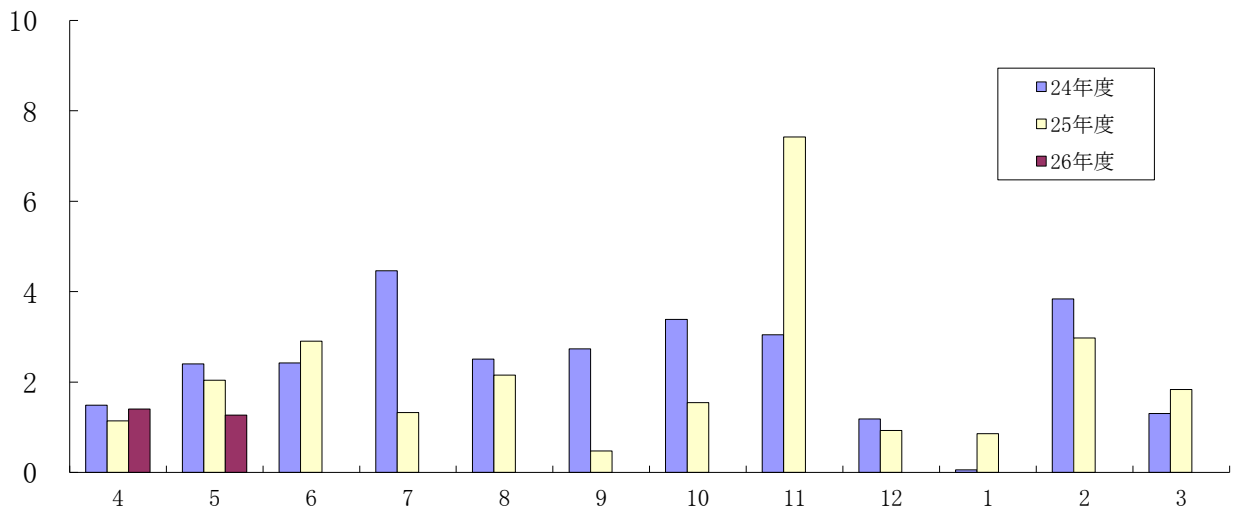
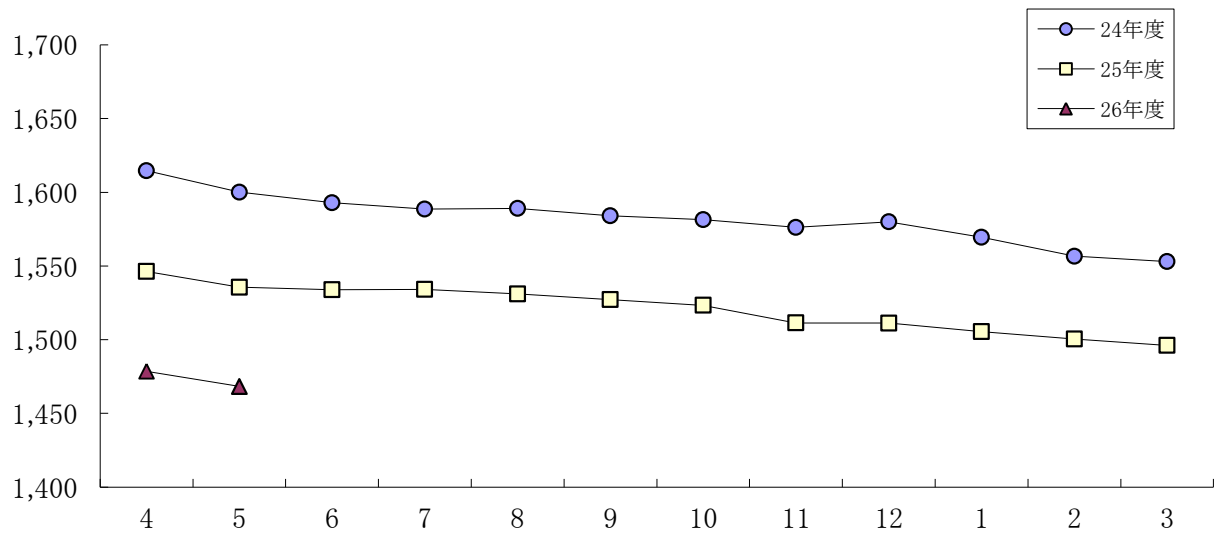
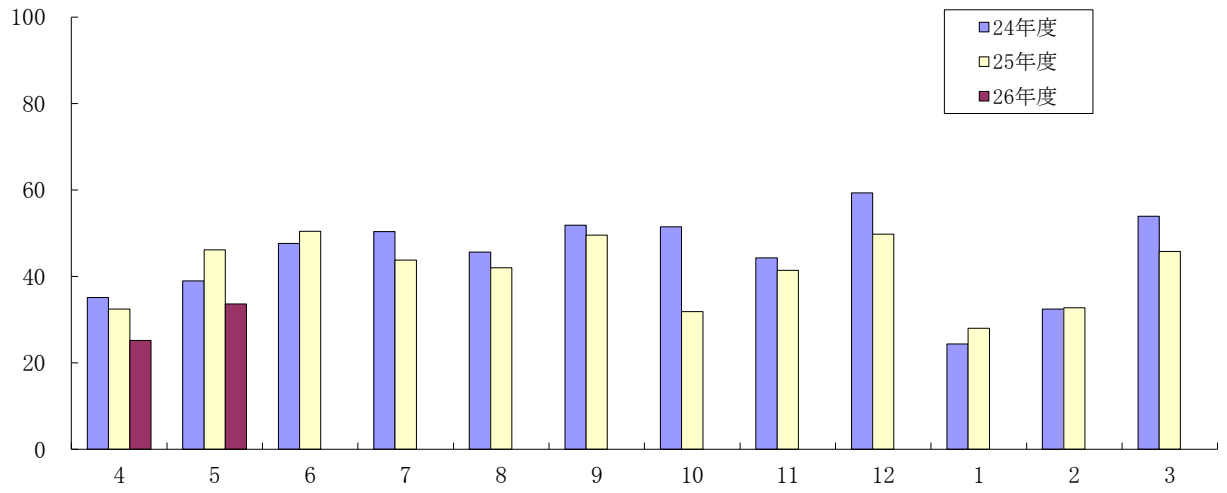

当月中承諾		当年度中承諾				区 分	保証債務残高			
件数	金額	件数	金額	構成比	前年比		件数	金額	構成比	前年比
106	1,099,414	183	1,990,754	33.82	108.35	一 般 保 証	4,977	52,183,453	35.54	94.19
11	43,910	18	69,210	1.18	140.39	創 業 者 無 担 保	237	535,448	0.36	130.02
38	105,600	67	174,100	2.96	131.86	小 口	925	1,582,265	1.08	117.64
0	0	1	50,000	0.85	-	あ わ の 輝 き 産 業 育 成	11	125,561	0.09	167.65
3	20,000	3	20,000	0.34	100.00	徳 島 県 新 事 業 チ ャ レ ン ジ 資 金	6	60,858	0.04	205.74
5	97,500	6	106,500	1.81	297.49	長 期 設 備	77	1,463,353	1.00	156.02
17	285,500	29	402,336	6.84	12.83	セ ー フ テ ィ ネ ッ ト	6,282	58,684,189	39.97	90.01
46	602,950	74	949,650	16.13	535.01	振 興 経 済 変 動 対 策	712	6,078,905	4.14	159.13
5	69,000	12	167,500	2.85	80.23	振 興 経 営 安 定 借 換	411	3,101,073	2.11	121.39
1	15,000	1	15,000	0.25	60.00	振 興 地 震 防 災 対 策	24	382,282	0.26	227.47
0	0	0	0	-	-	振 興 災 害 対 策	0	0	-	-
8	60,650	16	115,950	1.97	59.12	一 般	506	2,122,666	1.45	90.36
133	682,100	250	1,294,260	21.99	100.28	短 期 事 業	1,062	5,295,992	3.61	102.36
0	0	0	0	-	-	徳 島 県 は ぐ く み 事 業 所	0	0	-	-
0	0	0	0	-	-	徳 島 県 環 境 保 全 施 設 整 備 等	1	12,520	0.01	79.64
2	16,000	2	16,000	0.27	267.56	徳 島 県 自 然 エ ネ ル ギ ー 立 県 と く し ま 推 進	33	707,854	0.48	184.68
0	0	0	0	-	-	徳 島 県 優 良 産 業 廃 棄 物 処 理 業 者 育 成	0	0	-	-
0	0	0	0	-	-	そ の 他 の 徳 島 県 制 度	123	505,251	0.34	64.83
0	0	0	0	-	-	徳 島 市 小 口	18	30,956	0.02	99.14
0	0	0	0	-	-	徳 島 市 中 小 企 業 振 興	3	5,243	0.00	94.11
0	0	0	0	-	-	徳 島 市 経 済 変 動 対 策	64	573,467	0.39	82.94
1	5,000	1	5,000	0.08	-	徳 島 市 起 業 家 育 成	1	5,000	0.00	-
0	0	0	0	-	-	阿 南 市 小 口	4	6,926	0.00	78.01
0	0	0	0	-	-	阿 南 市 経 済 変 動 対 策 特 別	1	206	0.00	7.88
0	0	0	0	-	-	小 松 島 市 小 口	4	4,432	0.00	66.87
0	0	0	0	-	-	そ の 他 の 市 制 度	11	32,020	0.02	70.14
6	49,500	9	70,500	1.20	49.47	根 保 証	92	908,262	0.62	93.43
1	15,000	1	15,000	0.25	75.00	当 座 貸 越	25	640,127	0.44	92.89
10	41,000	16	70,000	1.19	66.67	カ ー ド ロ ー ン	179	823,735	0.56	87.97
0	0	0	0	-	-	長 期 経 営	14	188,285	0.13	79.03
0	0	2	4,500	0.08	225.00	全 国 小 口	18	33,939	0.02	83.95
0	0	0	0	-	-	全 国 緊 急	245	2,609,254	1.78	79.63
0	0	0	0	-	-	東 日 本 大 震 災 復 興 緊 急	7	35,571	0.02	77.12
0	0	2	28,000	0.48	-	経 営 力 強 化 保 証	12	313,685	0.21	217.98
1	24,000	1	24,000	0.41	-	経 営 者 保 証 ガ イ ド ラ イ ン 対 応 保 証	0	0	-	-
1	20,000	1	20,000	0.34	8.46	経 営 安 定 関 連	212	3,207,224	2.18	86.51
0	0	0	0	-	-	金 融 環 境 変 化	20	101,206	0.07	67.51
5	23,600	10	43,500	0.74	511.76	創 業 関 連	36	110,411	0.08	260.10
0	0	1	4,000	0.07	-	創 業 等 関 連	4	19,904	0.01	798.72
1	10,400	2	150,400	2.56	100.00	A B L	12	467,405	0.32	99.83
0	0	0	0	-	-	事 業 再 生	0	0	-	-
0	0	0	0	-	-	特 定 社 債	48	3,770,000	2.57	111.08
1	80,000	1	80,000	1.36	-	そ の 他 の 協 会 制 度	3	95,592	0.07	-
402	3,366,124	709	5,886,160	100.00	74.83	合 計	16,420	146,824,518	100.00	95.62

当月中保証		当年度中承諾				区 分	保証債務残高			
件数	金額	件数	金額	構成比	前年比		件数	金額	構成比	前年比
57	488,300	118	1,000,298	16.99	56.96	製 造 業	3,045	31,742,124	21.62	94.30
12	83,000	28	320,298	5.44	73.75	食 料 品 工 業	643	7,636,648	5.20	97.19
4	39,600	7	57,100	0.97	82.75	織 維 品 工 業	251	2,123,121	1.45	91.24
2	25,000	10	84,700	1.44	40.94	木 材 ・ 木 製 品 工 業	257	2,896,966	1.97	94.00
16	133,500	20	160,500	2.73	83.81	家 具 ・ 建 具 工 業	430	4,072,274	2.77	96.11
1	10,000	1	10,000	0.17	95.24	紙 版 工 業	31	304,213	0.21	80.46
0	0	0	0	-	-	製 版 ・ 製 本 業	4	20,556	0.01	95.36
0	0	0	0	-	-	化 学 工 業	12	249,446	0.17	209.23
0	0	0	0	-	-	石 油 ・ 石 炭 製 品 工 業	3	4,936	0.00	69.60
2	9,000	2	9,000	0.15	5.77	ゴ ム ・ プ ラ ス チ ッ ク 工 業	60	767,262	0.52	100.89
0	0	1	5,000	0.08	11.21	ゴ ム 製 品 製 造 業	9	84,587	0.06	94.57
0	0	0	0	-	-	皮 革 工 業	21	155,633	0.11	91.74
0	0	0	0	-	-	窯 業	126	1,590,413	1.08	88.11
10	77,200	15	110,200	1.87	52.98	機 械 工 業	327	4,837,281	3.29	93.32
3	81,000	5	96,000	1.63	184.62	電 気 機 器 工 業	73	806,913	0.55	84.84
0	0	3	16,000	0.27	47.06	車 両 工 業	50	670,731	0.46	101.04
0	0	0	0	-	-	船 舶 工 業	27	365,688	0.25	111.01
1	3,000	8	55,500	0.94	46.52	金 属 工 業	213	2,438,555	1.66	90.28
1	10,000	2	13,000	0.22	-	ソ フ ト ウ ェ ア 業	57	467,783	0.32	99.15
0	0	0	0	-	-	情 報 処 理 サ ー ビ ス 業	23	117,587	0.08	115.60
0	0	0	0	-	-	農 林 漁 業	7	49,524	0.03	64.60
5	17,000	16	63,000	1.07	52.50	そ の 他 の 工 業	421	2,082,008	1.42	89.53
0	0	0	0	-	-	鉱 業	1	5,836	0.00	60.51
0	0	1	15,000	0.25	150.00	土 石 採 取 業	16	201,863	0.14	92.72
0	0	0	0	-	-	木 材 伐 出 業	4	55,301	0.04	83.76
114	890,920	213	1,584,170	26.91	81.97	建 設 業	3,911	31,960,818	21.77	93.90
57	671,000	88	1,122,700	19.07	88.91	卸 売 業	1,857	21,542,115	14.67	95.24
72	494,474	117	790,970	13.44	65.16	小 売 業	3,018	22,930,132	15.62	95.06
19	121,350	35	185,250	3.15	101.95	飲 食 店	981	4,780,533	3.26	99.88
5	126,660	8	165,352	2.81	309.49	不 動 産 業	263	2,365,920	1.61	110.10
14	197,000	22	255,000	4.33	35.25	運 送 業	792	10,536,839	7.18	94.37
0	0	0	0	-	-	貨 物 運 送 取 扱 事 業	2	2,457	0.00	20.76
0	0	2	7,200	0.12	40.00	倉 庫 業	11	75,415	0.05	94.16
4	41,000	5	51,000	0.87	309.09	電 気 ・ ガ ス ・ 熱 供 給 ・ 水 道 業	39	881,597	0.60	188.69
1	10,000	3	16,000	0.27	177.78	印 刷 業	133	944,152	0.64	90.29
0	0	0	0	-	-	出 版 業	6	46,057	0.03	85.31
58	323,420	92	651,220	11.06	97.44	サ ー ビ ス 業	2,294	18,527,718	12.62	98.31
0	0	1	3,000	0.05	5.66	物 品 賃 貸 業	76	581,380	0.40	91.50
2	3,500	3	53,500	0.91	1,070.00	宿 泊 業	106	1,390,593	0.95	94.08
6	13,100	9	20,200	0.34	89.78	洗 濯 ・ 理 美 容 ・ 浴 場 業	292	1,371,554	0.93	92.50
1	5,000	5	33,000	0.56	25.38	そ の 他 の 生 活 関 連 サ ー ビ ス 業	117	1,677,107	1.14	95.73
0	0	1	2,500	0.04	55.56	旅 行 業	23	156,662	0.11	103.30
1	8,000	1	8,000	0.14	80.00	映 画 ・ 娯 楽 業	81	1,134,654	0.77	90.88
4	12,800	6	36,800	0.63	320.00	広 告 業	65	339,832	0.23	88.39
0	0	0	0	-	-	放 送 業	16	254,099	0.17	90.42
3	6,970	4	11,970	0.20	79.80	情 報 通 信 サ ー ビ ス 業	30	333,437	0.23	198.23
0	0	0	0	-	-	運 輸 サ ー ビ ス 業	16	195,842	0.13	105.87
0	0	0	0	-	-	職 業 紹 介 ・ 労 働 者 派 遣 業	3	77,515	0.05	225.76
5	19,500	6	22,000	0.37	81.48	そ の 他 の 事 業 サ ー ビ ス 業	214	1,243,444	0.85	92.33
6	19,000	7	21,000	0.36	64.62	専 門 サ ー ビ ス 業	323	1,506,185	1.03	76.60
6	21,700	12	97,700	1.66	149.16	技 術 サ ー ビ ス 業	81	510,695	0.35	209.65
18	168,100	26	277,100	4.71	156.96	医 療 ・ 福 祉 業	527	4,809,472	3.28	106.95
0	0	0	0	-	-	廃 棄 物 処 理 業	136	1,577,853	1.07	98.05
4	38,750	7	52,950	0.90	232.24	教 育 ・ 学 習 支 援 業	125	1,114,451	0.76	100.62
2	7,000	4	11,500	0.20	44.23	そ の 他 の サ ー ビ ス 業	63	252,946	0.17	92.35
1	2,000	4	35,000	0.59	175.00	保 険 媒 介 代 理 業	36	160,114	0.11	103.04
0	0	0	0	-	-	郵 便 業	1	3,000	0.00	100.00
0	0	1	7,000	0.12	-	通 信 業	10	62,527	0.04	98.50
402	3,366,124	709	5,886,160	100.00	74.83	合 計	16,420	146,824,518	100.00	95.62

当月中保証		当年度中保証				区 分	保証債務残高			
件数	金額	件数	金額	構成比	前年比		件数	金額	構成比	前年比
1	10,000	2	27,000	0.46	75.00	み ず ほ 銀 行	15	182,612	0.12	79.26
0	0	0	0	-	-	三 菱 東 京 U F J 銀 行	39	915,740	0.62	101.67
0	0	0	0	-	-	三 井 住 友 銀 行	2	6,971	0.00	49.57
	0	0	0	-	-	り そ な 銀 行	1	44,776	0.03	79.67
205	1,926,920	362	3,160,728	53.70	76.21	阿 波 銀 行	8,583	83,875,487	57.13	95.24
1	2,500	5	31,500	0.54	27.75	百 十 四 銀 行	241	1,980,664	1.35	93.10
4	55,500	4	55,500	0.94	126.71	伊 予 銀 行	122	1,488,799	1.01	94.27
40	292,000	62	448,436	7.62	44.56	四 国 銀 行	1,739	18,285,462	12.45	92.29
87	715,744	155	1,283,836	21.81	78.80	徳 島 銀 行	3,504	28,298,294	19.27	100.30
5	49,800	11	143,800	2.44	123.43	香 川 銀 行	228	2,172,728	1.48	100.02
1	5,000	1	5,000	0.08	1,000.00	愛 媛 銀 行	46	238,494	0.16	88.08
3	21,500	5	39,500	0.67	78.22	高 知 銀 行	199	1,533,072	1.04	88.86
45	225,460	87	574,160	9.75	89.58	徳 島 信 用 金 庫	1,406	5,779,162	3.94	92.53
5	32,100	6	35,100	0.60	50.50	阿 南 信 用 金 庫	196	1,021,708	0.70	92.87
5	29,600	9	81,600	1.39	3,400.00	商 工 組 合 中 央 金 庫	99	1,000,548	0.68	98.32
0	0	0	0	-	-	徳 島 県 信 用 農 協 連	0	0	-	-
0	0	0	0	-	-	日 本 政 策 金 融 公 庫 (旧 国 民 公 庫)	0	0	-	-
402	3,366,124	709	5,886,160	100.00	74.83	合 計	16,420	146,824,518	100.00	95.62

201405  
市町村別保証状況

(単位：千円、%)

当月中保証		当年度中保証				区 分	保証債務残高			
件数	金額	件数	金額	構成比	前年比		件数	金額	構成比	前年比
183	1,749,600	317	2,919,992	49.61	88.99	徳 島 市	6,966	65,351,532	44.51	95.27
34	210,850	65	445,700	7.57	80.80	鳴 門 市	1,295	11,457,215	7.80	96.22
14	86,264	26	175,264	2.98	41.67	小 松 島 市	772	7,016,195	4.78	98.12
32	197,600	57	466,360	7.92	74.73	阿 南 市	1,386	14,138,939	9.63	97.03
19	119,900	41	277,936	4.72	75.49	吉 野 川 市	862	7,485,193	5.10	96.65
14	129,600	30	254,098	4.32	70.06	阿 波 市	666	4,964,667	3.38	97.37
19	133,500	27	250,000	4.25	71.27	美 馬 市	580	4,984,521	3.39	95.00
17	97,650	26	189,350	3.22	51.27	三 好 市	627	5,128,129	3.49	96.28
3	21,000	5	34,000	0.58	147.83	勝 浦 町	90	738,468	0.50	97.58
0	0	0	0	-	-	上 勝 町	22	121,601	0.08	82.57
1	10,000	2	13,000	0.22	-	佐 那 河 内 村	22	105,740	0.07	97.16
7	89,300	12	114,300	1.94	43.43	石 井 町	430	3,566,157	2.43	93.75
1	3,000	1	3,000	0.05	6.98	神 山 町	81	522,607	0.36	91.72
1	15,000	4	33,000	0.56	37.50	那 賀 町	123	1,080,256	0.74	86.98
0	0	0	0	-	-	牟 岐 町	87	420,498	0.29	108.87
2	14,000	3	24,000	0.41	600.00	美 波 町	112	989,653	0.67	104.94
3	28,000	10	65,900	1.12	72.02	海 陽 町	215	1,319,921	0.90	92.97
9	58,000	16	80,500	1.37	36.05	松 茂 町	299	3,002,970	2.05	90.09
8	54,500	16	117,000	1.99	93.98	北 島 町	313	2,754,449	1.88	92.69
11	54,860	19	90,760	1.54	85.62	藍 住 町	578	4,522,583	3.08	100.50
6	116,000	8	131,000	2.23	335.90	板 野 町	196	1,609,799	1.10	96.77
6	52,500	9	67,000	1.14	118.58	上 板 町	196	1,527,041	1.04	96.89
6	83,000	9	92,000	1.56	27.42	つ る ぎ 町	194	1,527,687	1.04	89.75
5	18,000	5	18,000	0.31	28.57	東 み よ し 町	253	1,739,728	1.18	87.31
1	24,000	1	24,000	0.41	40.34	そ の 他	55	748,970	0.51	93.90
402	3,366,124	709	5,886,160	100.00	74.83	合 計	16,420	146,824,518	100.00	95.62

201405  
金融機関別代弁状況

(単位:千円、%)

区 分	当月中代弁			当年度中代弁			
	件数	金額	構成比	件数	金額	構成比	前年比
みずほ銀行	0	0	-	0	0	-	-
三菱東京UFJ銀行	0	0	-	0	0	-	-
三井住友銀行	0	0	-	0	0	-	-
りそな銀行	0	0	-	0	0	-	-
阿波銀行	11	116,000	91.44	27	229,636	85.88	142.60
百十四銀行	2	7,036	5.55	2	7,036	2.63	-
伊予銀行	0	0	-	0	0	-	-
四国銀行	2	3,827	3.02	2	3,827	1.43	5.67
徳島銀行	0	0	-	6	16,404	6.13	26.31
香川銀行	0	0	-	0	0	-	-
愛媛銀行	0	0	-	0	0	-	-
高知銀行	0	0	-	0	0	-	-
徳島信用金庫	0	0	-	6	10,501	3.93	42.18
阿南信用金庫	0	0	-	0	0	-	-
商工組合中央金庫	0	0	-	0	0	-	-
徳島県信用農協	0	0	-	0	0	-	-
日本政策金融公庫(旧国民公庫)	0	0	-	0	0	-	-
合 計	15	126,863	100.00	43	267,404	100.00	83.96

業種別代弁状況

(単位:千円、%)

区 分	当月中代弁			当年度中代弁			
	件数	金額	構成比	件数	金額	構成比	前年比
製 造 業	0	0	-	6	35,222	13.17	41.64
食 料 品 工 業	0	0	-	4	32,801	12.27	-
食 織 維 品 工 業	0	0	-	0	0	-	-
木 材 ・ 木 製 品 工 業	0	0	-	0	0	-	-
家 具 ・ 建 具 工 業	0	0	-	0	0	-	-
紙 版 工 業	0	0	-	0	0	-	-
製 版 ・ 製 本 業	0	0	-	0	0	-	-
化 学 工 業	0	0	-	0	0	-	-
石 油 ・ 石 炭 製 品 工 業	0	0	-	0	0	-	-
ゴ ム ・ プ ラ ス チ ッ ク 工 業	0	0	-	0	0	-	-
ゴ ム 製 品 製 造 業	0	0	-	0	0	-	-
皮 革 工 業	0	0	-	0	0	-	-
窯 業	0	0	-	0	0	-	-
機 械 工 業	0	0	-	0	0	-	-
電 気 機 器 工 業	0	0	-	0	0	-	-
車 両 工 業	0	0	-	0	0	-	-
船 舶 工 業	0	0	-	0	0	-	-
金 属 工 業	0	0	-	0	0	-	-
ソ フ ト ウ ェ ア 業	0	0	-	0	0	-	-
情 報 処 理 サ ー ビ ス 業	0	0	-	0	0	-	-
農 林 漁 業	0	0	-	0	0	-	-
そ の 他 の 工 業	0	0	-	2	2,421	0.91	-
鉱 業	0	0	-	0	0	-	-
土 石 採 取 業	0	0	-	0	0	-	-
木 材 採 伐 業	0	0	-	0	0	-	-
建 設 業	4	9,262	7.30	6	18,555	6.94	8.96
卸 売 業	5	79,977	63.04	8	105,577	39.48	-
小 売 業	1	12,333	9.72	7	51,143	19.13	492.45
飲 食 店 業	4	24,214	19.09	7	30,851	11.54	2,648.29
不 動 産 業	1	1,077	0.85	1	1,077	0.40	-
運 送 業	0	0	-	0	0	-	-
貨 物 運 送 取 扱 事 業	0	0	-	0	0	-	-
倉 庫 業	0	0	-	0	0	-	-
電 気 ・ ガ ス ・ 熱 供 給 ・ 水 道 業	0	0	-	0	0	-	-
印 刷 業	0	0	-	0	0	-	-
出 版 業	0	0	-	0	0	-	-
サ ー ビ ス 業	0	0	-	8	24,979	9.34	162.28
保 険 媒 介 代 理 業	0	0	-	0	0	-	-
郵 便 業	0	0	-	0	0	-	-
通 信 業	0	0	-	0	0	-	-
合 計	15	126,863	100.00	43	267,404	100.00	83.96