

事業概況

(単位:円、%)

当 月 中			項 目		当 月 末		
件数	金 額	前年比			件数	金 額	前年比
			保証申込	期首繰越 A	97	1,426,680,000	102.49
449	4,615,814,000	78.40		本年度中 B	1,220	11,361,314,000	76.07
0	0	-	拒絶 C		0	0	-
28	401,600,000	215.80	申込取消 D		50	630,100,000	69.45
	46,600,000	39.37	査定減額 E			196,140,000	53.09
			調 査 中 F		118	1,564,580,000	73.01
			保証承諾	期首繰越 G	16,700	151,494,661,901	95.85
440	4,511,014,000	89.47		本年度中 H	1,149	10,397,174,000	80.55
3	12,864,000	35.73	保証後取消 I		15	132,184,000	101.14
392	4,339,221,697	98.01	償 還 J		1,139	12,848,247,805	89.35
38	326,773,376	113.28	代 位 弁 済 K		81	592,587,218	98.43
			貸付未実行 L		173	2,035,623,000	82.74
			保証債務残高 M		16,441	146,283,193,878	95.37
			代 位 弁 済	期首繰越 N	356	1,016,041,877	95.44
38	326,773,376	113.28		元 金	81	592,587,218	98.43
	1,133,103	49.48		利 息		2,723,376	37.76
38	327,906,479	112.78		計 O	81	595,310,594	97.71
0	4,733,206	77.93	回 収 P		4	12,990,622	48.91
0	0	-	償 却 Q		0	0	-
			求償権現在高 R		433	1,598,361,849	97.03

$$A+B=C+D+E+F+H$$

$$G+H=I+J+K+L+M$$

$$N+O=P+Q+R$$

保証実績月別推移

●保証承諾

(単位:百万円、%)

月	24年度			25年度			26年度		
	件数	金額	前年比	件数	金額	前年比	件数	金額	前年比
4	381	3,511	84.09	357	3,249	92.53	307	2,520	77.57
5	416	3,898	111.89	488	4,617	118.45	402	3,366	72.90
6	454	4,766	110.04	476	5,042	105.78	440	4,511	89.47
7	488	5,040	131.24	426	4,382	86.93			
8	382	4,562	126.87	375	4,199	92.04			
9	437	5,185	109.01	424	4,955	95.56			
10	419	5,145	108.32	309	3,184	61.90			
11	408	4,433	108.40	371	4,142	93.45			
12	471	5,934	102.01	461	4,979	83.90			
1	276	2,441	62.83	287	2,803	114.83			
2	308	3,246	68.68	310	3,276	100.90			
3	478	5,390	70.60	432	4,576	84.90			
合計	4,918	53,551	97.22	4,716	49,403	92.25	1,149	10,397	80.55

●保証債務残高

(単位:百万円、%)

月	24年度			25年度			26年度		
	件数	金額	前年比	件数	金額	前年比	件数	金額	前年比
4	17,658	161,463	94.55	17,000	154,631	95.77	16,449	147,860	95.62
5	17,577	160,013	94.40	16,864	153,556	95.96	16,420	146,825	95.62
6	17,510	159,300	94.54	16,806	153,383	96.29	16,441	146,283	95.37
7	17,509	158,861	94.94	16,763	153,410	96.57			
8	17,485	158,917	95.78	16,706	153,110	96.35			
9	17,433	158,400	96.09	16,669	152,714	96.41			
10	17,372	158,148	96.25	16,656	152,334	96.32			
11	17,284	157,618	96.31	16,553	151,142	95.89			
12	17,275	158,006	96.86	16,508	151,123	95.64			
1	17,235	156,962	96.56	16,514	150,551	95.92			
2	17,167	155,665	96.22	16,489	150,057	96.40			
3	17,101	155,309	95.67	16,521	149,618	96.34			
平均	17,384	158,222	95.67	16,671	152,136	96.15	16,437	146,989	95.54

●代位弁済

(単位:百万円、%)

月	24年度			25年度			26年度		
	件数	金額	前年比	件数	金額	前年比	件数	金額	前年比
4	23	149	25.53	17	114	77.00	28	141	122.80
5	18	240	143.35	26	204	84.89	15	127	62.17
6	39	243	121.23	24	291	119.87	38	328	112.78
7	27	446	179.48	30	133	29.76			
8	30	251	27.64	30	216	86.03			
9	36	273	55.02	15	47	17.34			
10	27	339	178.76	18	155	45.72			
11	33	304	99.31	48	742	243.90			
12	10	119	42.80	17	93	78.41			
1	2	6	4.64	15	86	1,401.35			
2	42	384	143.16	39	297	77.38			
3	27	131	31.92	20	183	140.43			
合計	314	2,884	68.92	299	2,562	88.82	81	595	97.71

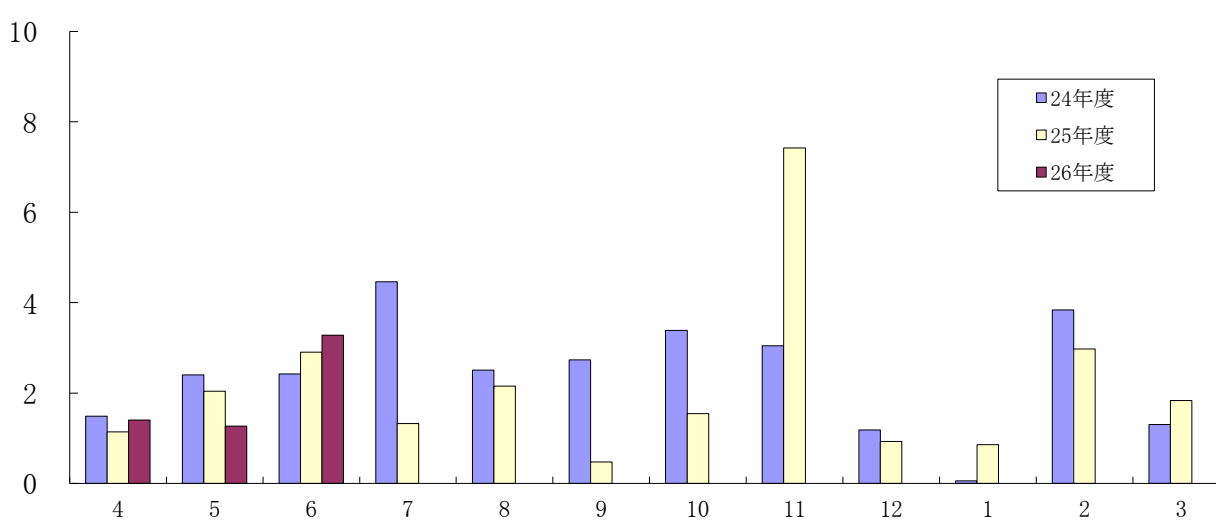
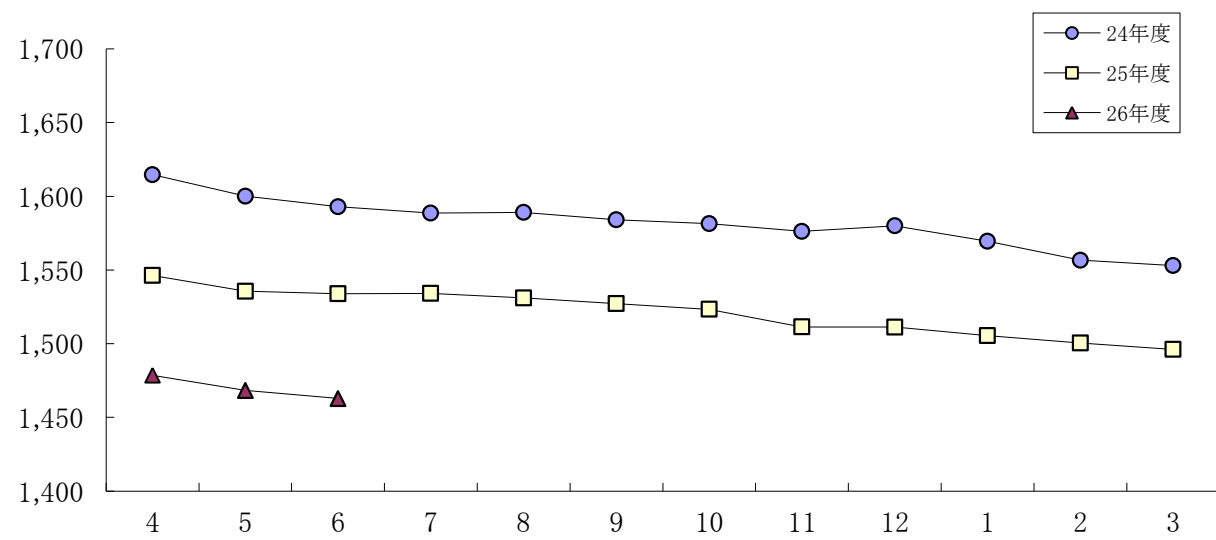
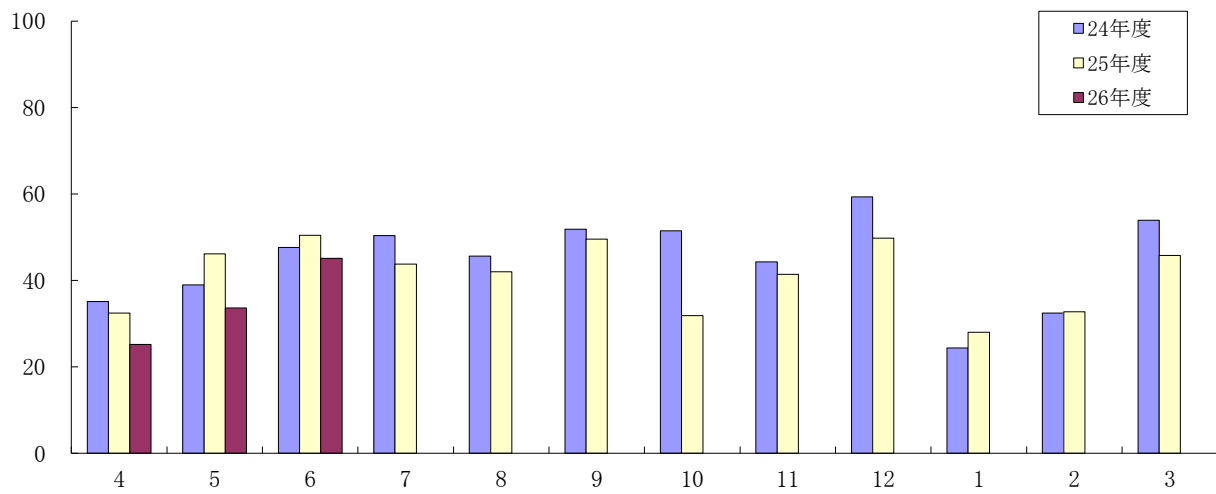

201406
制度別保証状況

(単位:千円、%)

当月中保証		当年度中保証				区 分	保証債務残高				
件数	金額	件数	金額	構成比	前年比		件数	金額	構成比	前年比	
121	2,079,911	304	4,070,665	39.15	125.51	一 般 保 証	4,996	51,918,551	35.49	94.35	
11	42,400	29	111,610	1.07	151.23	徳 島 県 振 興 一 般 保 証	244	566,601	0.39	133.41	
40	134,500	107	308,600	2.97	145.07		創 業 者 無 担 保 小 口	948	1,670,386	1.14	122.09
0	0	1	50,000	0.48	-		あ わ の 輝 き 産 業 育 成	11	124,177	0.08	169.21
0	0	3	20,000	0.19	100.00		新 事 業 チ ャ レ ン ジ 資 金	7	70,783	0.05	143.83
5	58,700	11	165,200	1.59	461.45		長 期 設 備	83	1,537,127	1.05	162.89
25	287,000	54	689,336	6.63	13.61		セ ー フ テ ィ ネ ッ ト	6,229	57,783,592	39.50	88.62
51	529,000	125	1,478,650	14.22	292.28		経 済 変 動 対 策	750	6,485,385	4.43	165.72
12	137,973	24	305,473	2.94	81.79		経 営 安 定 借 換	408	3,061,135	2.09	117.19
1	37,000	2	52,000	0.50	56.22		地 震 防 災 対 策	25	415,232	0.28	209.18
0	0	0	0	-	-		災 害 対 策	0	0	-	-
15	122,400	31	238,350	2.29	85.92		一 般	505	2,147,617	1.47	92.62
129	655,780	379	1,950,040	18.76	98.07		短 期 事 業	1,051	5,309,659	3.63	101.42
0	0	0	0	-	-		徳 島 県 は ぐ く み 事 業 所	0	0	-	-
0	0	0	0	-	-		徳 島 県 環 境 保 全 施 設 整 備 等	1	12,200	0.01	79.22
2	35,000	4	51,000	0.49	852.84		徳 島 県 自 然 エ ネ ル ギ ー 立 県 と く し ま 推 進	36	726,072	0.50	188.82
0	0	0	0	-	-	徳 島 県 優 良 産 業 廃 棄 物 処 理 業 者 育 成	0	0	-	-	
0	0	0	0	-	-	そ の 他 の 徳 島 県 制 度	121	494,430	0.34	68.02	
0	0	0	0	-	-	徳 島 市 小 口	18	30,033	0.02	98.72	
0	0	0	0	-	-	徳 島 市 中 小 企 業 振 興	3	5,152	0.00	94.19	
1	30,000	1	30,000	0.29	150.00	徳 島 市 経 済 変 動 対 策	64	563,050	0.38	82.74	
1	3,000	2	8,000	0.08	-	徳 島 市 起 業 家 育 成	2	8,000	0.01	-	
0	0	0	0	-	-	阿 南 市 小 口	4	6,716	0.00	77.27	
0	0	0	0	-	-	阿 南 市 経 済 変 動 対 策 特 別	0	0	-	-	
0	0	0	0	-	-	小 松 島 市 小 口	4	4,249	0.00	65.93	
0	0	0	0	-	-	そ の 他 の 市 制 度	11	31,138	0.02	69.78	
8	56,000	17	126,500	1.22	54.88	根 保 証	89	885,245	0.61	90.80	
5	59,000	6	74,000	0.71	217.65	当 座 貸 越	26	643,035	0.44	99.06	
5	23,000	21	93,000	0.89	59.62	カ ー ド ロ ー ン	175	811,523	0.55	85.78	
0	0	0	0	-	-	長 期 経 営	14	185,840	0.13	78.85	
0	0	2	4,500	0.04	225.00	全 国 小 口	18	33,525	0.02	84.01	
0	0	0	0	-	-	全 国 緊 急	242	2,533,533	1.73	78.59	
0	0	0	0	-	-	東 日 本 大 震 災 復 興 緊 急	7	35,237	0.02	77.28	
0	0	2	28,000	0.27	-	経 営 力 強 化 保 証	12	310,532	0.21	217.60	
0	0	1	24,000	0.23	-	経 営 者 保 証 ガ イ ド ラ イ ン 対 応 保 証	1	24,000	0.02	-	
0	0	1	20,000	0.19	7.48	経 営 安 定 関 連	209	3,185,686	2.18	86.24	
0	0	0	0	-	-	金 融 環 境 変 化	20	100,832	0.07	67.43	
5	20,350	15	63,850	0.61	751.18	創 業 関 連	39	133,153	0.09	318.72	
0	0	1	4,000	0.04	-	創 業 等 関 連	4	19,836	0.01	850.60	
0	0	2	150,400	1.45	74.02	A B L	12	465,005	0.32	99.83	
1	40,000	1	40,000	0.38	-	事 業 再 生 計 画 実 施 関 連 保 証	0	0	-	-	
2	160,000	2	160,000	1.54	181.82	特 定 社 債	49	3,850,000	2.63	110.57	
0	0	1	80,000	0.77	-	そ の 他 の 協 会 制 度	3	94,926	0.06	-	
440	4,511,014	1,149	10,397,174	100.00	80.55	合 計	16,441	146,283,194	100.00	95.37	

当月中保証		当年度中保証				区 分	保証債務残高			
件数	金額	件数	金額	構成比	前年比		件数	金額	構成比	前年比
65	543,773	183	1,544,071	14.85	59.89	製 造 業	3,036	31,354,971	21.43	93.68
13	136,000	41	456,298	4.39	77.04	食 料 品 工 業	635	7,446,960	5.09	95.47
7	28,000	14	85,100	0.82	61.00	織 維 品 工 業	253	2,130,493	1.46	92.79
5	33,000	15	117,700	1.13	43.21	木 材 ・ 木 製 品 工 業	257	2,896,974	1.98	94.53
10	38,500	30	199,000	1.91	56.59	家 具 ・ 建 具 工 業	433	4,054,692	2.77	94.57
0	0	1	10,000	0.10	24.69	紙 版 工 業	31	300,516	0.21	82.43
1	5,000	1	5,000	0.05	-	製 版 ・ 製 本 業	5	25,122	0.02	118.64
0	0	0	0	-	-	化 学 工 業	12	246,807	0.17	208.33
0	0	0	0	-	-	石 油 ・ 石 炭 製 品 工 業	3	4,760	0.00	69.26
1	10,000	3	19,000	0.18	12.18	ゴ ム ・ プ ラ ス チ ッ ク 工 業	60	772,033	0.53	100.14
1	22,673	2	27,673	0.27	62.05	ゴ ム 製 品 製 造 業	9	84,242	0.06	94.59
0	0	0	0	-	-	皮 革 工 業	21	153,632	0.11	91.58
3	23,000	3	23,000	0.22	25.00	窯 業	127	1,571,638	1.07	88.54
11	164,600	26	274,800	2.64	74.88	機 械 工 業	332	4,925,784	3.37	95.04
1	5,000	6	101,000	0.97	168.33	電 気 機 器 工 業	72	797,885	0.55	84.53
0	0	3	16,000	0.15	32.00	車 両 工 業	50	663,969	0.45	100.46
0	0	0	0	-	-	船 舶 工 業	27	358,489	0.25	111.12
6	23,000	14	78,500	0.76	50.55	金 属 工 業	204	2,232,101	1.53	84.45
0	0	2	13,000	0.13	54.17	ソ フ ト ウ ェ ア 業	57	461,404	0.32	96.97
1	2,000	1	2,000	0.02	12.50	情 報 処 理 サ ー ビ ス 業	23	116,905	0.08	101.40
0	0	0	0	-	-	農 林 漁 業	7	49,001	0.03	65.76
5	53,000	21	116,000	1.12	69.46	そ の 他 の 工 業	418	2,061,566	1.41	90.07
0	0	0	0	-	-	鉱 業	1	5,516	0.00	59.12
0	0	1	15,000	0.14	107.14	土 石 採 取 業	15	198,583	0.14	92.48
0	0	0	0	-	-	木 材 伐 出 業	2	10,343	0.01	15.90
129	1,371,300	342	2,955,470	28.43	88.58	建 設 業	3,916	31,770,658	21.72	93.49
41	476,850	129	1,599,550	15.38	78.57	卸 売 業	1,847	21,287,829	14.55	94.28
81	561,294	198	1,352,264	13.01	66.37	小 売 業	3,026	22,938,037	15.68	95.20
16	54,600	51	239,850	2.31	71.60	飲 食 店	986	4,799,636	3.28	98.78
1	5,000	9	170,352	1.64	86.99	不 動 産 業	262	2,341,728	1.60	107.10
22	446,600	44	701,600	6.75	71.63	運 送 業	798	10,607,500	7.25	95.20
0	0	0	0	-	-	貨 物 運 送 取 扱 事 業	2	2,336	0.00	20.09
0	0	2	7,200	0.07	40.00	倉 庫 業	11	74,146	0.05	93.99
3	120,000	8	171,000	1.64	1,036.36	電 気 ・ ガ ス ・ 熱 供 給 ・ 水 道 業	43	979,978	0.67	207.34
3	32,000	6	48,000	0.46	48.48	印 刷 業	132	930,836	0.64	91.54
1	8,000	1	8,000	0.08	-	出 版 業	6	45,313	0.03	85.11
76	866,597	168	1,517,817	14.60	122.34	サ ー ビ ス 業	2,309	18,685,538	12.77	98.72
5	39,500	6	42,500	0.41	64.39	物 品 賃 貸 業	78	600,006	0.41	94.80
3	100,000	6	153,500	1.48	558.18	宿 泊 業	108	1,382,299	0.94	93.63
6	54,100	15	74,300	0.71	291.37	洗 濯 ・ 理 美 容 ・ 浴 場 業	290	1,400,472	0.96	95.27
3	25,000	8	58,000	0.56	32.22	そ の 他 の 生 活 関 連 サ ー ビ ス 業	117	1,666,759	1.14	94.51
0	0	1	2,500	0.02	55.56	旅 行 業	23	154,865	0.11	103.15
0	0	1	8,000	0.08	80.00	映 画 ・ 娯 楽 業	81	1,129,504	0.77	90.81
1	4,000	7	40,800	0.39	233.14	広 告 業	68	343,342	0.23	90.29
1	20,000	1	20,000	0.19	-	放 送 業	17	271,867	0.19	97.57
4	106,000	8	117,970	1.13	224.70	情 報 通 信 サ ー ビ ス 業	31	380,983	0.26	199.90
0	0	0	0	-	-	運 輸 サ ー ビ ス 業	16	192,315	0.13	106.07
1	5,000	1	5,000	0.05	-	職 業 紹 介 ・ 労 働 者 派 遣 業	3	76,808	0.05	225.61
7	81,500	13	103,500	1.00	105.61	そ の 他 の 事 業 サ ー ビ ス 業	216	1,252,750	0.86	93.24
1	5,000	8	26,000	0.25	67.53	専 門 サ ー ビ ス 業	323	1,490,401	1.02	78.98
15	78,200	27	175,900	1.69	128.39	技 術 サ ー ビ ス 業	89	530,498	0.36	152.50
16	238,000	42	515,100	4.95	154.76	医 療 , 福 祉 業	524	4,850,074	3.32	108.12
6	25,297	6	25,297	0.24	25.30	廃 棄 物 処 理 業	134	1,568,741	1.07	94.09
6	80,000	13	132,950	1.28	110.98	教 育 , 学 習 支 援 業	128	1,139,764	0.78	102.11
1	5,000	5	16,500	0.16	53.14	そ の 他 の サ ー ビ ス 業	63	254,089	0.17	91.52
1	15,000	5	50,000	0.48	238.10	保 険 媒 介 代 理 業	37	175,632	0.12	114.90
0	0	0	0	-	-	郵 便 業	1	3,000	0.00	100.00
1	10,000	2	17,000	0.16	-	通 信 業	11	71,615	0.05	114.62
440	4,511,014	1,149	10,397,174	100.00	80.55	合 計	16,441	146,283,194	100.00	95.37

当月中保証		当年度中保証				区 分	保証債務残高			
件数	金額	件数	金額	構成比	前年比		件数	金額	構成比	前年比
0	0	2	27,000	0.26	75.00	み ず ほ 銀 行	15	178,481	0.12	73.50
3	305,000	3	305,000	2.93	133.09	三 菱 東 京 U F J 銀 行	38	700,952	0.48	78.27
0	0	0	0	-	-	三 井 住 友 銀 行	2	6,817	0.00	49.34
0	0	0	0	-	-	り そ な 銀 行	1	43,824	0.03	79.32
164	1,753,050	526	4,913,778	47.26	78.12	阿 波 銀 行	8,592	83,754,377	57.25	95.33
6	48,000	11	79,500	0.76	53.54	百 十 四 銀 行	239	1,941,839	1.33	92.20
1	3,000	5	58,500	0.56	57.47	伊 予 銀 行	123	1,506,197	1.03	97.41
46	423,273	108	871,709	8.38	57.07	四 国 銀 行	1,736	18,087,033	12.36	91.66
161	1,667,694	316	2,951,530	28.39	90.95	徳 島 銀 行	3,518	28,323,451	19.36	99.74
7	64,000	18	207,800	2.00	94.67	香 川 銀 行	232	2,184,935	1.49	101.06
1	2,000	2	7,000	0.07	8.70	愛 媛 銀 行	45	224,962	0.15	73.37
2	20,000	7	59,500	0.57	62.50	高 知 銀 行	196	1,501,799	1.03	87.96
41	165,397	128	739,557	7.11	90.50	徳 島 信 用 金 庫	1,404	5,774,720	3.95	92.75
6	27,600	12	62,700	0.60	86.48	阿 南 信 用 金 庫	195	1,011,341	0.69	91.60
2	32,000	11	113,600	1.09	253.57	商 工 組 合 中 央 金 庫	105	1,042,467	0.71	103.56
0	0	0	0	-	-	徳 島 県 信 用 農 協 連	0	0	-	-
0	0	0	0	-	-	日 本 政 策 金 融 公 庫 (旧 国 民 公 庫)	0	0	-	-
440	4,511,014	1,149	10,397,174	100.00	80.55	合 計	16,441	146,283,194	100.00	95.37

当月中保証		当年度中保証				区 分	保証債務残高			
件数	金額	件数	金額	構成比	前年比		件数	金額	構成比	前年比
174	2,175,650	491	5,095,642	49.01	92.63	徳 島 市	6,993	65,123,995	44.52	94.92
31	326,700	96	772,400	7.43	87.11	鳴 門 市	1,289	11,355,548	7.76	95.86
21	163,464	47	338,728	3.26	49.93	小 松 島 市	779	7,031,048	4.81	98.89
41	482,780	98	949,140	9.13	84.97	阿 南 市	1,374	13,942,568	9.53	95.91
24	159,273	65	437,209	4.21	60.92	吉 野 川 市	866	7,451,685	5.09	95.89
19	190,300	49	444,398	4.27	78.24	阿 波 市	667	4,966,386	3.40	96.55
17	169,600	44	419,600	4.04	81.19	美 馬 市	582	4,986,311	3.41	95.84
12	84,300	38	273,650	2.63	50.97	三 好 市	620	4,984,157	3.41	92.70
0	0	5	34,000	0.33	121.43	勝 浦 町	88	730,326	0.50	96.52
3	13,000	3	13,000	0.13	76.47	上 勝 町	24	126,045	0.09	86.01
0	0	2	13,000	0.13	216.67	佐 那 河 内 村	23	114,205	0.08	106.40
16	77,450	28	191,750	1.84	54.35	石 井 町	432	3,560,598	2.43	91.96
7	51,000	8	54,000	0.52	118.68	神 山 町	80	525,974	0.36	93.18
9	48,000	13	81,000	0.78	65.32	那 賀 町	124	1,081,769	0.74	86.60
1	6,000	1	6,000	0.06	4.40	牟 岐 町	86	417,947	0.29	97.13
1	5,000	4	29,000	0.28	322.22	美 波 町	112	977,851	0.67	104.42
5	23,000	15	88,900	0.86	74.39	海 陽 町	217	1,325,408	0.91	93.97
8	70,000	24	150,500	1.45	44.03	松 茂 町	301	2,987,185	2.04	92.19
14	96,200	30	213,200	2.05	95.61	北 島 町	313	2,774,972	1.90	94.06
16	84,500	35	175,260	1.69	74.07	藍 住 町	574	4,494,242	3.07	99.83
6	72,297	14	203,297	1.96	419.17	板 野 町	196	1,642,183	1.12	100.86
6	52,000	15	119,000	1.14	100.42	上 板 町	196	1,541,354	1.05	95.61
4	18,500	13	110,500	1.06	28.89	つ る ぎ 町	196	1,557,977	1.07	96.35
3	57,000	8	75,000	0.72	88.76	東 み よ し 町	255	1,754,227	1.20	89.03
2	85,000	3	109,000	1.05	97.76	そ の 他	54	829,232	0.57	104.70
440	4,511,014	1,149	10,397,174	100.00	80.55	合 計	16,441	146,283,194	100.00	95.37

201406
金融機関別代弁状況

(単位:千円、%)

区 分	当 月 中 代 弁			当 年 度 中 代 弁			
	件 数	金 額	構 成 比	件 数	金 額	構 成 比	前 年 比
みずほ銀行	0	0	-	0	0	-	-
三菱東京UFJ銀行	0	0	-	0	0	-	-
三井住友銀行	0	0	-	0	0	-	-
りそな銀行	0	0	-	0	0	-	-
阿波銀行	20	188,401	57.46	47	418,036	70.22	127.92
百十四銀行	0	0	-	2	7,036	1.18	-
伊予銀行	0	0	-	0	0	-	-
四国銀行	1	556	0.17	3	4,384	0.74	6.49
徳島銀行	5	101,988	31.10	11	118,392	19.89	64.03
香川銀行	0	0	-	0	0	-	-
愛媛銀行	0	0	-	0	0	-	-
高知銀行	2	16,463	5.02	2	16,463	2.77	617.61
徳島信用金庫	10	20,498	6.25	16	30,999	5.21	124.53
阿南信用金庫	0	0	-	0	0	-	-
商工組合中央金庫	0	0	-	0	0	-	-
徳島県信用農協	0	0	-	0	0	-	-
日本政策金融公庫(旧国民公庫)	0	0	-	0	0	-	-
合 計	38	327,906	100.00	81	595,311	100.00	97.71

業種別代弁状況

(単位:千円、%)

区 分	当 月 中 代 弁			当 年 度 中 代 弁			
	件 数	金 額	構 成 比	件 数	金 額	構 成 比	前 年 比
製 造 業	15	246,458	75.16	21	281,680	47.32	248.49
食 料 品 工 業	8	75,791	23.11	12	108,592	18.24	377.31
織 維 品 工 業	0	0	-	0	0	-	-
木 材 ・ 木 製 品 工 業	0	0	-	0	0	-	-
家 具 ・ 建 具 工 業	0	0	-	0	0	-	-
紙 版 工 業	0	0	-	0	0	-	-
製 版 ・ 製 本 業	0	0	-	0	0	-	-
化 学 工 業	0	0	-	0	0	-	-
石 油 ・ 石 炭 製 品 工 業	0	0	-	0	0	-	-
ゴ ム ・ プ ラ ス チ ッ ク 工 業	0	0	-	0	0	-	-
ゴ ム 製 品 製 造 業	0	0	-	0	0	-	-
皮 革 工 業	0	0	-	0	0	-	-
機 械 工 業	1	1,505	0.46	1	1,505	0.25	2.61
電 気 機 器 工 業	0	0	-	0	0	-	-
車 両 工 業	0	0	-	0	0	-	-
船 舶 工 業	0	0	-	0	0	-	-
金 属 工 業	6	169,161	51.59	6	169,161	28.42	-
ソ フ ト ウ ェ ア 業	0	0	-	0	0	-	-
情 報 処 理 サ ー ビ ス 業	0	0	-	0	0	-	-
農 林 漁 業	0	0	-	0	0	-	-
そ の 他 の 工 業	0	0	-	2	2,421	0.41	-
鉱 業	0	0	-	0	0	-	-
土 石 採 取 業	0	0	-	0	0	-	-
木 材 伐 出 業	0	0	-	0	0	-	-
建 設 業	14	39,869	12.16	20	58,424	9.81	17.94
卸 売 業	3	23,264	7.09	11	128,841	21.64	440.02
小 売 業	2	11,662	3.56	9	62,805	10.55	52.57
飲 食 店 業	0	0	-	7	30,851	5.18	2,648.29
不 動 産 業	0	0	-	1	1,077	0.18	-
運 送 業	0	0	-	0	0	-	-
貨 物 運 送 取 扱 事 業	0	0	-	0	0	-	-
倉 庫 業	0	0	-	0	0	-	-
電 気 ・ ガ ス ・ 熱 供 給 ・ 水 道 業	0	0	-	0	0	-	-
印 刷 業	0	0	-	0	0	-	-
出 版 業	0	0	-	0	0	-	-
サ ー ビ ス 業	4	6,654	2.03	12	31,633	5.31	154.98
保 険 業	0	0	-	0	0	-	-
郵 便 業	0	0	-	0	0	-	-
通 信 業	0	0	-	0	0	-	-
合 計	38	327,906	100.00	81	595,311	100.00	97.71