

事業概況

(単位:円、%)

| 当 月 中 | | | 項 目 | 当 月 末 | | | | |
|-------|---------------|--------|------------------|------------------|--------|-----------------|---------------|--------|
| 件数 | 金 額 | 前年比 | | 件数 | 金 額 | 前年比 | | |
| | | | 保証 申込 | 期首繰越 A | 97 | 1,426,680,000 | 102.49 | |
| 421 | 3,645,362,000 | 70.00 | | 本年度中 B | 2,341 | 21,836,316,600 | 74.83 | |
| 0 | 0 | - | 拒 絶 C | | 0 | 0 | - | |
| 9 | 96,550,000 | 55.81 | 申 込 取 消 D | | 102 | 1,104,130,000 | 64.53 | |
| | 40,200,000 | 26.70 | 査 定 減 額 E | | | 362,940,000 | 51.50 | |
| | | | 調 査 中 F | | 113 | 1,521,140,000 | 88.77 | |
| | | | 保証 承諾 | 期首繰越 G | 16,700 | 151,494,661,901 | 95.85 | |
| 408 | 3,750,988,600 | 75.70 | | 本年度中 H | 2,223 | 20,274,786,600 | 76.67 | |
| 3 | 34,000,000 | 98.55 | 保 証 後 取 消 I | | 30 | 412,584,000 | 116.57 | |
| 336 | 3,525,720,644 | 71.56 | 償 還 J | | 2,132 | 24,084,441,806 | 85.99 | |
| 20 | 193,433,562 | 411.98 | 代 位 弁 済 K | | 140 | 1,054,080,151 | 105.99 | |
| | | | 貸 付 未 実 行 L | | 182 | 1,654,222,000 | 68.32 | |
| | | | 保 証 債 務 残 高 M | | 16,439 | 144,564,120,544 | 94.66 | |
| | | | 代 位 弁 済 | 期首繰越 N | 356 | 1,016,041,877 | 95.44 | |
| 20 | 193,433,562 | 411.98 | | 本 年 度 中 | 元 金 | 140 | 1,054,080,151 | 105.99 |
| | 1,484,897 | 342.10 | | | 利 息 | | 5,555,783 | 52.41 |
| 20 | 194,918,459 | 411.34 | | | 計 O | 140 | 1,059,635,934 | 105.42 |
| 3 | 18,284,345 | 120.68 | 回 収 P | | 12 | 45,170,048 | 87.02 | |
| 0 | 0 | - | 償 却 Q | | 0 | 0 | - | |
| | | | 求 償 権 現 在 高 R | | 484 | 2,030,507,763 | 100.63 | |

$$A+B=C+D+E+F+H$$

$$G+H=I+J+K+L+M$$

$$N+O=P+Q+R$$

保証実績月別推移

●保証承諾

(単位:百万円、%)

| 月 | 24年度 | | | 25年度 | | | 26年度 | | |
|----|-------|--------|--------|-------|--------|--------|-------|--------|-------|
| | 件数 | 金額 | 前年比 | 件数 | 金額 | 前年比 | 件数 | 金額 | 前年比 |
| 4 | 381 | 3,511 | 84.09 | 357 | 3,249 | 92.53 | 307 | 2,520 | 77.57 |
| 5 | 416 | 3,898 | 111.89 | 488 | 4,617 | 118.45 | 402 | 3,366 | 72.90 |
| 6 | 454 | 4,766 | 110.04 | 476 | 5,042 | 105.78 | 440 | 4,511 | 89.47 |
| 7 | 488 | 5,040 | 131.24 | 426 | 4,382 | 86.93 | 332 | 2,934 | 66.96 |
| 8 | 382 | 4,562 | 126.87 | 375 | 4,199 | 92.04 | 334 | 3,193 | 76.04 |
| 9 | 437 | 5,185 | 109.01 | 424 | 4,955 | 95.56 | 408 | 3,751 | 75.70 |
| 10 | 419 | 5,145 | 108.32 | 309 | 3,184 | 61.90 | | | |
| 11 | 408 | 4,433 | 108.40 | 371 | 4,142 | 93.45 | | | |
| 12 | 471 | 5,934 | 102.01 | 461 | 4,979 | 83.90 | | | |
| 1 | 276 | 2,441 | 62.83 | 287 | 2,803 | 114.83 | | | |
| 2 | 308 | 3,246 | 68.68 | 310 | 3,276 | 100.90 | | | |
| 3 | 478 | 5,390 | 70.60 | 432 | 4,576 | 84.90 | | | |
| 合計 | 4,918 | 53,551 | 97.22 | 4,716 | 49,403 | 92.25 | 2,223 | 20,275 | 76.67 |

●保証債務残高

(単位:百万円、%)

| 月 | 24年度 | | | 25年度 | | | 26年度 | | |
|----|--------|---------|-------|--------|---------|-------|--------|---------|-------|
| | 件数 | 金額 | 前年比 | 件数 | 金額 | 前年比 | 件数 | 金額 | 前年比 |
| 4 | 17,658 | 161,463 | 94.55 | 17,000 | 154,631 | 95.77 | 16,449 | 147,860 | 95.62 |
| 5 | 17,577 | 160,013 | 94.40 | 16,864 | 153,556 | 95.96 | 16,420 | 146,825 | 95.62 |
| 6 | 17,510 | 159,300 | 94.54 | 16,806 | 153,383 | 96.29 | 16,441 | 146,283 | 95.37 |
| 7 | 17,509 | 158,861 | 94.94 | 16,763 | 153,410 | 96.57 | 16,431 | 145,656 | 94.95 |
| 8 | 17,485 | 158,917 | 95.78 | 16,706 | 153,110 | 96.35 | 16,434 | 144,842 | 94.60 |
| 9 | 17,433 | 158,400 | 96.09 | 16,669 | 152,714 | 96.41 | 16,439 | 144,564 | 94.66 |
| 10 | 17,372 | 158,148 | 96.25 | 16,656 | 152,334 | 96.32 | | | |
| 11 | 17,284 | 157,618 | 96.31 | 16,553 | 151,142 | 95.89 | | | |
| 12 | 17,275 | 158,006 | 96.86 | 16,508 | 151,123 | 95.64 | | | |
| 1 | 17,235 | 156,962 | 96.56 | 16,514 | 150,551 | 95.92 | | | |
| 2 | 17,167 | 155,665 | 96.22 | 16,489 | 150,057 | 96.40 | | | |
| 3 | 17,101 | 155,309 | 95.67 | 16,521 | 149,618 | 96.34 | | | |
| 平均 | 17,384 | 158,222 | 95.67 | 16,671 | 152,136 | 96.15 | 16,436 | 146,005 | 95.14 |

●代位弁済

(単位:百万円、%)

| 月 | 24年度 | | | 25年度 | | | 26年度 | | |
|----|------|-------|--------|------|-------|----------|------|-------|--------|
| | 件数 | 金額 | 前年比 | 件数 | 金額 | 前年比 | 件数 | 金額 | 前年比 |
| 4 | 23 | 149 | 25.53 | 17 | 114 | 77.00 | 28 | 141 | 122.80 |
| 5 | 18 | 240 | 143.35 | 26 | 204 | 84.89 | 15 | 127 | 62.17 |
| 6 | 39 | 243 | 121.23 | 24 | 291 | 119.87 | 38 | 328 | 112.78 |
| 7 | 27 | 446 | 179.48 | 30 | 133 | 29.76 | 23 | 115 | 86.55 |
| 8 | 30 | 251 | 27.64 | 30 | 216 | 86.03 | 16 | 154 | 71.61 |
| 9 | 36 | 273 | 55.02 | 15 | 47 | 17.34 | 20 | 195 | 411.34 |
| 10 | 27 | 339 | 178.76 | 18 | 155 | 45.72 | | | |
| 11 | 33 | 304 | 99.31 | 48 | 742 | 243.90 | | | |
| 12 | 10 | 119 | 42.80 | 17 | 93 | 78.41 | | | |
| 1 | 2 | 6 | 4.64 | 15 | 86 | 1,401.35 | | | |
| 2 | 42 | 384 | 143.16 | 39 | 297 | 77.38 | | | |
| 3 | 27 | 131 | 31.92 | 20 | 183 | 140.43 | | | |
| 合計 | 314 | 2,884 | 68.92 | 299 | 2,562 | 88.82 | 140 | 1,060 | 105.42 |

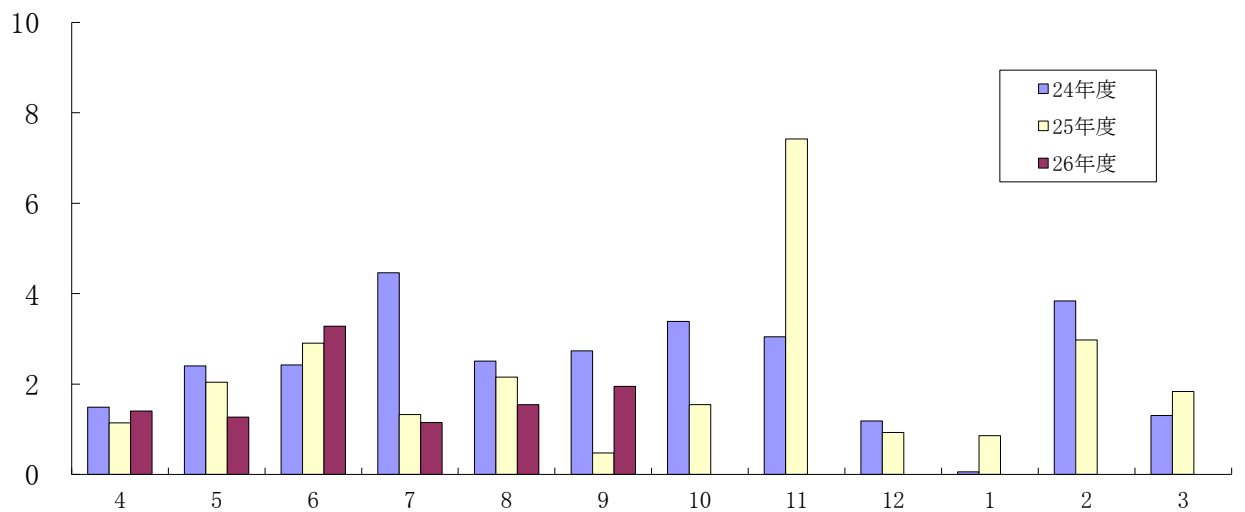
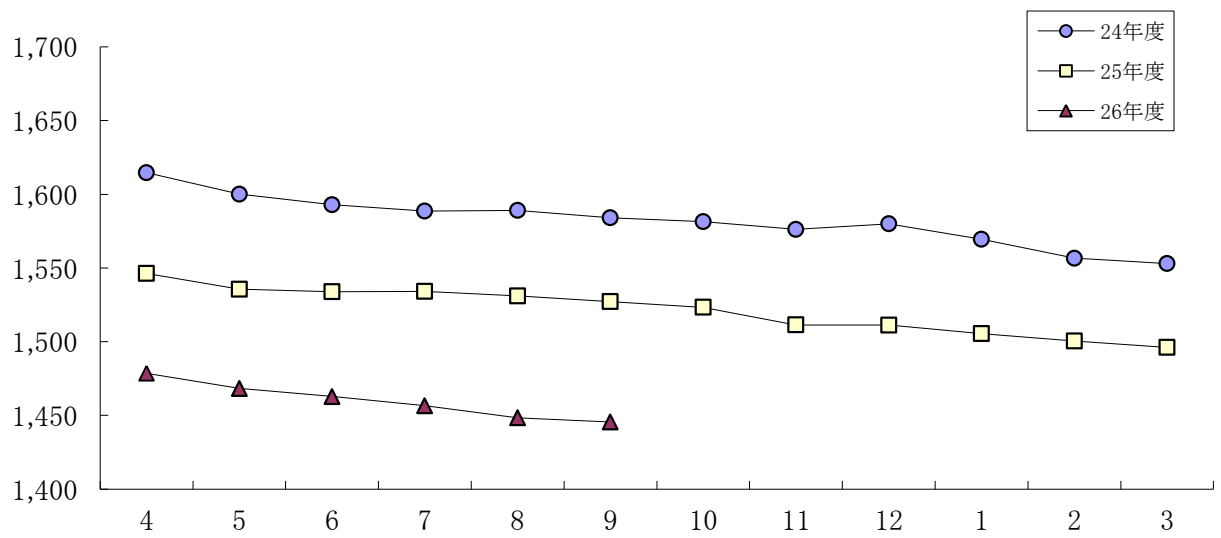
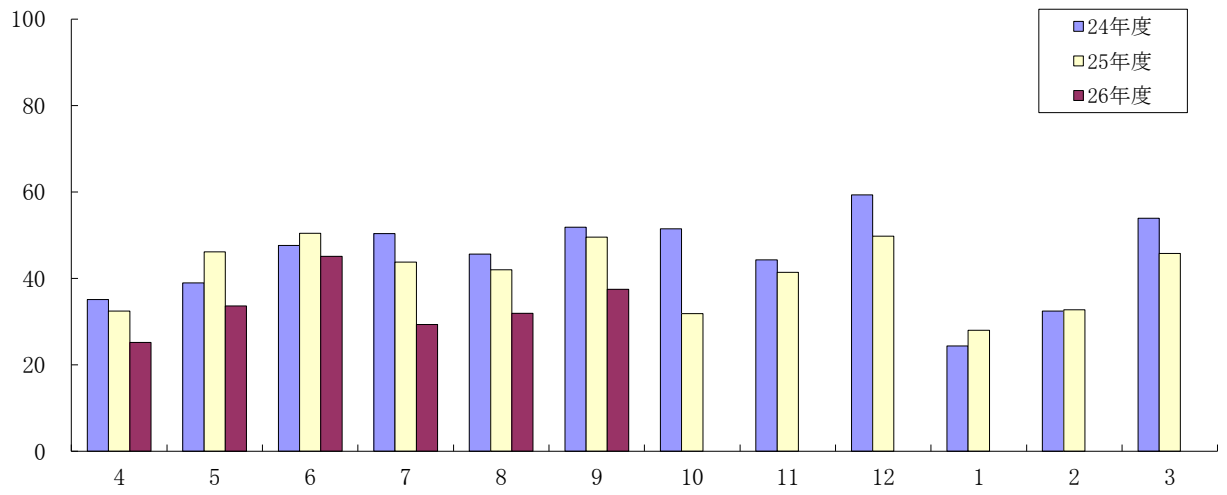

| 当月中保証 | | 当年度中保証 | | | | 区 分 | 保証債務残高 | | | | |
|-------|-----------|--------|------------|--------|----------|--------------------|------------|-------------|------------|--------|--------|
| 件数 | 金額 | 件数 | 金額 | 構成比 | 前年比 | | 件数 | 金額 | 構成比 | 前年比 | |
| 113 | 1,505,859 | 575 | 7,533,257 | 37.16 | 109.31 | 一 般 保 証 | 4,971 | 51,753,465 | 35.80 | 95.10 | |
| 8 | 24,400 | 62 | 215,410 | 1.06 | 158.10 | 徳島県振興 | 創業者無担保 | 266 | 622,843 | 0.43 | 137.46 |
| 57 | 189,500 | 222 | 636,650 | 3.14 | 153.44 | | 小 口 | 996 | 1,761,419 | 1.22 | 126.24 |
| 1 | 6,000 | 2 | 56,000 | 0.28 | 1,120.00 | | あわの輝き産業育成 | 12 | 125,014 | 0.09 | 169.84 |
| 0 | 0 | 3 | 20,000 | 0.10 | 83.33 | | 新事業チャレンジ資金 | 7 | 70,107 | 0.05 | 134.53 |
| 4 | 38,280 | 21 | 243,656 | 1.20 | 214.67 | | 長期設備 | 90 | 1,529,731 | 1.06 | 155.63 |
| 13 | 171,500 | 102 | 1,441,511 | 7.11 | 13.79 | | セーフティネット | 6,061 | 54,781,067 | 37.89 | 85.06 |
| 57 | 568,000 | 287 | 3,276,250 | 16.16 | 263.86 | | 経済変動対策 | 868 | 7,686,066 | 5.32 | 178.98 |
| 19 | 184,200 | 70 | 816,173 | 4.03 | 97.81 | | 経営安定借換 | 425 | 3,234,066 | 2.24 | 116.52 |
| 0 | 0 | 2 | 52,000 | 0.26 | 34.44 | | 地震防災対策 | 25 | 402,802 | 0.28 | 135.35 |
| 15 | 115,800 | 18 | 130,800 | 0.65 | - | | 災害対策 | 14 | 114,535 | 0.08 | - |
| 8 | 24,000 | 8 | 24,000 | 0.12 | - | | 緊急災害特別対策 | 2 | 5,000 | 0.00 | - |
| 11 | 60,800 | 65 | 499,250 | 2.46 | 102.32 | | 一 般 | 503 | 2,234,926 | 1.55 | 98.69 |
| 78 | 365,150 | 641 | 3,239,000 | 15.98 | 98.58 | | 短 期 事 業 | 1,056 | 5,324,831 | 3.68 | 101.31 |
| 0 | 0 | 0 | 0 | - | - | | 徳島県はぐくみ事業所 | 0 | 0 | - | - |
| 0 | 0 | 0 | 0 | - | - | 徳島県環境保全施設整備等 | 1 | 11,240 | 0.01 | 77.84 | |
| 1 | 25,000 | 12 | 298,800 | 1.47 | 393.26 | 徳島県自然エネルギー立県とくしま推進 | 44 | 950,024 | 0.66 | 235.57 | |
| 0 | 0 | 0 | 0 | - | - | 徳島県優良産業廃棄物処理業者育成 | 0 | 0 | - | - | |
| 0 | 0 | 1 | 16,000 | 0.08 | 100.00 | その他の徳島県制度 | 108 | 447,798 | 0.31 | 66.93 | |
| 0 | 0 | 1 | 2,000 | 0.01 | 100.00 | 徳 島 市 小 口 | 19 | 28,894 | 0.02 | 103.48 | |
| 0 | 0 | 0 | 0 | - | - | 徳島市中小企業振興 | 3 | 4,879 | 0.00 | 94.43 | |
| 0 | 0 | 2 | 60,000 | 0.30 | 89.55 | 徳島市経済変動対策 | 58 | 522,217 | 0.36 | 75.46 | |
| 0 | 0 | 2 | 8,000 | 0.04 | - | 徳島市起業家育成 | 2 | 7,610 | 0.01 | - | |
| 0 | 0 | 0 | 0 | - | - | 阿 南 市 小 口 | 3 | 6,167 | 0.00 | 74.89 | |
| 0 | 0 | 0 | 0 | - | - | 阿南市経済変動対策特別 | 0 | 0 | - | - | |
| 0 | 0 | 0 | 0 | - | - | 小 松 島 市 小 口 | 3 | 3,800 | 0.00 | 64.45 | |
| 0 | 0 | 0 | 0 | - | - | その他の市制度 | 11 | 28,464 | 0.02 | 72.67 | |
| 4 | 41,000 | 27 | 235,500 | 1.16 | 61.09 | 根 保 証 | 86 | 868,115 | 0.60 | 87.98 | |
| 1 | 5,000 | 13 | 217,000 | 1.07 | 109.05 | 当 座 貸 越 | 26 | 652,759 | 0.45 | 99.68 | |
| 11 | 47,000 | 41 | 178,000 | 0.88 | 69.26 | カ ー ド 口 ー ン | 170 | 798,993 | 0.55 | 87.51 | |
| 0 | 0 | 0 | 0 | - | - | 長 期 経 営 | 13 | 157,159 | 0.11 | 68.81 | |
| 0 | 0 | 2 | 4,500 | 0.02 | 81.82 | 全 国 小 口 | 16 | 30,684 | 0.02 | 78.03 | |
| 0 | 0 | 0 | 0 | - | - | 全 国 緊 急 | 231 | 2,401,325 | 1.66 | 79.79 | |
| 0 | 0 | 0 | 0 | - | - | 東日本大震災復興緊急 | 6 | 29,768 | 0.02 | 67.63 | |
| 1 | 16,000 | 4 | 49,600 | 0.24 | - | 経営力強化保証 | 13 | 306,429 | 0.21 | 220.28 | |
| 0 | 0 | 1 | 24,000 | 0.12 | - | 経営者保証ガイドライン対応保証 | 1 | 21,945 | 0.02 | - | |
| 0 | 0 | 1 | 20,000 | 0.10 | 5.41 | 経 営 安 定 関 連 | 198 | 3,048,987 | 2.11 | 83.74 | |
| 0 | 0 | 0 | 0 | - | - | 金 融 環 境 変 化 | 17 | 74,759 | 0.05 | 50.39 | |
| 2 | 11,500 | 24 | 102,150 | 0.50 | 345.69 | 創 業 関 連 | 50 | 168,671 | 0.12 | 319.08 | |
| 0 | 0 | 1 | 4,000 | 0.02 | 133.33 | 創 業 等 関 連 | 4 | 19,632 | 0.01 | 407.56 | |
| 1 | 80,000 | 6 | 319,280 | 1.57 | 126.66 | A B L | 11 | 425,005 | 0.29 | 93.32 | |
| 0 | 0 | 1 | 40,000 | 0.20 | - | 事業再生計画実施関連保証 | 1 | 40,000 | 0.03 | - | |
| 3 | 272,000 | 5 | 432,000 | 2.13 | 58.70 | 特 定 社 債 | 45 | 3,770,000 | 2.61 | 97.92 | |
| 0 | 0 | 1 | 80,000 | 0.39 | - | その他の協会制度 | 3 | 92,928 | 0.06 | - | |
| 408 | 3,750,989 | 2,223 | 20,274,787 | 100.00 | 76.67 | 合 計 | 16,439 | 144,564,121 | 100.00 | 94.66 | |

| 当月中保証 | | 当年度中保証 | | | | 区 分 | 保証債務残高 | | | |
|-------|-----------|--------|------------|--------|--------|---------------------------|--------|-------------|--------|--------|
| 件数 | 金額 | 件数 | 金額 | 構成比 | 前年比 | | 件数 | 金額 | 構成比 | 前年比 |
| 74 | 914,600 | 362 | 3,516,501 | 17.34 | 68.41 | 製 造 業 | 3,003 | 30,688,654 | 21.23 | 92.27 |
| 14 | 202,000 | 84 | 984,498 | 4.86 | 84.49 | 食 料 品 工 業 | 638 | 7,353,268 | 5.09 | 94.18 |
| 2 | 10,000 | 24 | 158,100 | 0.78 | 48.27 | 織 維 品 工 業 | 243 | 2,009,141 | 1.39 | 86.82 |
| 10 | 74,000 | 32 | 287,700 | 1.42 | 48.81 | 木 材 ・ 木 製 品 工 業 | 256 | 2,863,818 | 1.98 | 91.58 |
| 16 | 138,400 | 58 | 444,200 | 2.19 | 69.39 | 家 具 ・ 建 具 工 業 | 431 | 3,971,680 | 2.75 | 93.19 |
| 1 | 30,000 | 3 | 41,000 | 0.20 | 84.54 | 紙 工 業 | 31 | 287,438 | 0.20 | 78.90 |
| 0 | 0 | 1 | 5,000 | 0.02 | 76.92 | 製 版 ・ 製 本 業 | 5 | 23,820 | 0.02 | 108.11 |
| 0 | 0 | 0 | 0 | - | - | 化 学 工 業 | 11 | 236,321 | 0.16 | 178.22 |
| 0 | 0 | 0 | 0 | - | - | 石 油 ・ 石 炭 製 品 工 業 | 3 | 4,232 | 0.00 | 66.71 |
| 1 | 35,000 | 5 | 94,000 | 0.46 | 41.23 | ゴ ム ・ プ ラ ス チ ッ ク 工 業 | 57 | 742,577 | 0.51 | 98.31 |
| 0 | 0 | 3 | 37,673 | 0.19 | 69.00 | ゴ ム 製 品 製 造 業 | 9 | 92,739 | 0.06 | 105.49 |
| 1 | 10,000 | 4 | 35,000 | 0.17 | 189.19 | 皮 革 工 業 | 19 | 166,576 | 0.12 | 100.91 |
| 3 | 22,000 | 9 | 115,000 | 0.57 | 63.19 | 窯 業 | 126 | 1,555,959 | 1.08 | 91.37 |
| 9 | 284,000 | 47 | 693,100 | 3.42 | 102.00 | 機 械 工 業 | 327 | 4,983,539 | 3.45 | 97.07 |
| 2 | 25,000 | 11 | 142,000 | 0.70 | 197.22 | 電 気 機 器 工 業 | 71 | 725,691 | 0.50 | 78.92 |
| 2 | 15,000 | 5 | 31,000 | 0.15 | 21.38 | 車 両 工 業 | 50 | 612,121 | 0.42 | 93.51 |
| 0 | 0 | 2 | 35,000 | 0.17 | 78.65 | 船 舶 工 業 | 28 | 366,892 | 0.25 | 110.10 |
| 5 | 29,200 | 30 | 214,680 | 1.06 | 47.82 | 金 属 工 業 | 207 | 2,136,198 | 1.48 | 82.57 |
| 2 | 4,500 | 5 | 19,500 | 0.10 | 41.05 | ソ フ ト ウ ェ ア 業 | 55 | 441,216 | 0.31 | 94.67 |
| 0 | 0 | 2 | 3,000 | 0.01 | 4.84 | 情 報 処 理 サ ー ビ ス 業 | 21 | 87,805 | 0.06 | 75.19 |
| 0 | 0 | 0 | 0 | - | - | 農 林 漁 業 | 7 | 47,111 | 0.03 | 81.76 |
| 6 | 35,500 | 37 | 176,050 | 0.87 | 48.65 | そ の 他 の 工 業 | 408 | 1,980,514 | 1.37 | 88.28 |
| 0 | 0 | 0 | 0 | - | - | 鉱 業 | 1 | 4,552 | 0.00 | 54.30 |
| 0 | 0 | 1 | 15,000 | 0.07 | 35.71 | 土 石 採 取 業 | 15 | 189,004 | 0.13 | 90.53 |
| 1 | 2,000 | 2 | 3,500 | 0.02 | 38.89 | 木 材 伐 出 業 | 4 | 12,619 | 0.01 | 20.31 |
| 124 | 1,007,350 | 664 | 5,466,894 | 26.96 | 79.28 | 建 設 業 | 3,943 | 31,470,988 | 21.77 | 93.73 |
| 47 | 530,000 | 253 | 2,942,350 | 14.51 | 65.90 | 卸 売 業 | 1,847 | 20,859,501 | 14.43 | 93.24 |
| 74 | 469,662 | 381 | 2,641,386 | 13.03 | 66.71 | 小 売 業 | 3,030 | 22,568,484 | 15.61 | 93.55 |
| 21 | 121,480 | 104 | 527,830 | 2.60 | 84.24 | 飲 食 店 | 990 | 4,744,939 | 3.28 | 98.25 |
| 6 | 65,300 | 20 | 247,352 | 1.22 | 62.14 | 不 動 産 業 | 248 | 2,183,487 | 1.51 | 95.63 |
| 12 | 172,080 | 91 | 1,550,180 | 7.65 | 81.43 | 運 送 業 | 789 | 10,669,648 | 7.38 | 95.42 |
| 0 | 0 | 0 | 0 | - | - | 貨 物 運 送 取 扱 事 業 | 1 | 2,065 | 0.00 | 24.51 |
| 0 | 0 | 3 | 9,700 | 0.05 | 53.89 | 倉 庫 業 | 12 | 72,755 | 0.05 | 96.62 |
| 0 | 0 | 14 | 392,800 | 1.94 | 254.24 | 電 気 ・ ガ ス ・ 熱 供 給 ・ 水 道 業 | 50 | 1,207,931 | 0.84 | 215.89 |
| 4 | 33,400 | 13 | 111,400 | 0.55 | 51.96 | 印 刷 業 | 132 | 942,375 | 0.65 | 92.49 |
| 0 | 0 | 1 | 8,000 | 0.04 | 100.00 | 出 版 業 | 6 | 43,081 | 0.03 | 82.83 |
| 44 | 425,117 | 303 | 2,758,894 | 13.61 | 107.28 | サ ー ビ ス 業 | 2,319 | 18,667,211 | 12.91 | 98.87 |
| 1 | 500 | 8 | 63,000 | 0.31 | 60.87 | 物 品 賃 貸 業 | 78 | 581,949 | 0.40 | 92.81 |
| 0 | 0 | 7 | 218,500 | 1.08 | 157.08 | 宿 泊 業 | 111 | 1,500,866 | 1.04 | 99.67 |
| 4 | 24,000 | 28 | 120,000 | 0.59 | 120.00 | 洗 濯 ・ 理 美 容 ・ 浴 場 業 | 293 | 1,375,243 | 0.95 | 96.32 |
| 5 | 26,600 | 23 | 200,600 | 0.99 | 68.46 | そ の 他 の 生 活 関 連 サ ー ビ ス 業 | 124 | 1,712,520 | 1.18 | 96.74 |
| 0 | 0 | 2 | 4,500 | 0.02 | 56.25 | 旅 行 業 | 24 | 152,830 | 0.11 | 102.55 |
| 0 | 0 | 2 | 10,500 | 0.05 | 45.65 | 映 画 ・ 娯 楽 業 | 77 | 994,570 | 0.69 | 80.66 |
| 2 | 2,500 | 9 | 43,300 | 0.21 | 138.43 | 広 告 業 | 69 | 332,003 | 0.23 | 91.10 |
| 0 | 0 | 1 | 20,000 | 0.10 | - | 放 送 業 | 17 | 264,673 | 0.18 | 97.32 |
| 3 | 165,000 | 15 | 298,870 | 1.47 | 290.17 | 情 報 通 信 サ ー ビ ス 業 | 36 | 533,072 | 0.37 | 247.39 |
| 0 | 0 | 1 | 3,000 | 0.01 | 60.00 | 運 輸 サ ー ビ ス 業 | 15 | 176,686 | 0.12 | 101.43 |
| 2 | 8,000 | 4 | 25,000 | 0.12 | 50.00 | 職 業 紹 介 ・ 労 働 者 派 遣 業 | 5 | 91,487 | 0.06 | 275.80 |
| 2 | 7,500 | 25 | 175,310 | 0.86 | 63.65 | そ の 他 の 事 業 サ ー ビ ス 業 | 219 | 1,272,902 | 0.88 | 93.91 |
| 3 | 6,500 | 16 | 45,500 | 0.22 | 63.99 | 専 門 サ ー ビ ス 業 | 310 | 1,363,125 | 0.94 | 76.00 |
| 5 | 68,000 | 36 | 258,400 | 1.27 | 99.44 | 技 術 サ ー ビ ス 業 | 96 | 581,167 | 0.40 | 145.26 |
| 11 | 84,000 | 83 | 951,450 | 4.69 | 140.88 | 医 療 , 福 祉 業 | 529 | 4,835,872 | 3.35 | 106.15 |
| 3 | 24,517 | 10 | 74,814 | 0.37 | 61.47 | 廃 棄 物 処 理 業 | 132 | 1,561,775 | 1.08 | 99.00 |
| 2 | 4,500 | 24 | 218,450 | 1.08 | 85.40 | 教 育 , 学 習 支 援 業 | 129 | 1,133,959 | 0.78 | 98.54 |
| 1 | 3,500 | 9 | 27,700 | 0.14 | 48.98 | そ の 他 の サ ー ビ ス 業 | 55 | 202,511 | 0.14 | 73.45 |
| 0 | 0 | 8 | 56,000 | 0.28 | 208.96 | 保 険 媒 介 代 理 業 | 38 | 175,040 | 0.12 | 114.62 |
| 0 | 0 | 0 | 0 | - | - | 郵 便 業 | 1 | 3,000 | 0.00 | - |
| 1 | 10,000 | 3 | 27,000 | 0.13 | 270.00 | 通 信 業 | 10 | 58,785 | 0.04 | 98.18 |
| 408 | 3,750,989 | 2,223 | 20,274,787 | 100.00 | 76.67 | 合 計 | 16,439 | 144,564,121 | 100.00 | 94.66 |

| 当月中保証 | | 当年度中保証 | | | | 区 分 | 保証債務残高 | | | |
|-------|-----------|--------|------------|--------|--------|-----------------------------|--------|-------------|--------|--------|
| 件数 | 金額 | 件数 | 金額 | 構成比 | 前年比 | | 件数 | 金額 | 構成比 | 前年比 |
| 0 | 0 | 3 | 34,000 | 0.17 | 79.07 | み ず ほ 銀 行 | 14 | 163,068 | 0.11 | 70.88 |
| 2 | 60,000 | 5 | 365,000 | 1.80 | 135.61 | 三 菱 東 京 U F J 銀 行 | 40 | 966,557 | 0.67 | 116.57 |
| 0 | 0 | 0 | 0 | - | - | 三 井 住 友 銀 行 | 2 | 6,355 | 0.00 | - |
| 0 | 0 | 0 | 0 | - | - | り そ な 銀 行 | 1 | 40,968 | 0.03 | 78.20 |
| 177 | 1,627,912 | 996 | 9,414,873 | 46.44 | 73.05 | 阿 波 銀 行 | 8,545 | 82,324,850 | 56.95 | 94.10 |
| 5 | 60,000 | 21 | 166,000 | 0.82 | 52.28 | 百 十 四 銀 行 | 236 | 1,826,622 | 1.26 | 87.74 |
| 2 | 20,000 | 8 | 88,500 | 0.44 | 30.73 | 伊 予 銀 行 | 118 | 1,406,640 | 0.97 | 88.13 |
| 41 | 449,100 | 227 | 2,169,684 | 10.70 | 58.10 | 四 国 銀 行 | 1,730 | 17,741,205 | 12.27 | 90.49 |
| 115 | 1,077,117 | 603 | 5,642,307 | 27.83 | 90.25 | 徳 島 銀 行 | 3,558 | 28,402,802 | 19.65 | 99.99 |
| 9 | 73,000 | 36 | 344,800 | 1.70 | 71.61 | 香 川 銀 行 | 233 | 2,122,387 | 1.47 | 99.08 |
| 3 | 35,000 | 6 | 43,000 | 0.21 | 35.33 | 愛 媛 銀 行 | 48 | 243,290 | 0.17 | 73.11 |
| 2 | 10,000 | 16 | 212,680 | 1.05 | 96.77 | 高 知 銀 行 | 193 | 1,488,992 | 1.03 | 89.10 |
| 41 | 237,480 | 256 | 1,417,463 | 6.99 | 101.29 | 徳 島 信 用 金 庫 | 1,433 | 5,789,409 | 4.00 | 95.11 |
| 3 | 6,500 | 22 | 100,800 | 0.50 | 67.05 | 阿 南 信 用 金 庫 | 183 | 979,650 | 0.68 | 89.47 |
| 8 | 94,880 | 24 | 275,680 | 1.36 | 98.88 | 商 工 組 合 中 央 金 庫 | 105 | 1,061,326 | 0.73 | 97.39 |
| 0 | 0 | 0 | 0 | - | - | 徳 島 県 信 用 農 協 連 | 0 | 0 | - | - |
| 0 | 0 | 0 | 0 | - | - | 日 本 政 策 金 融 公 庫 (旧 国 民 公 庫) | 0 | 0 | - | - |
| 408 | 3,750,989 | 2,223 | 20,274,787 | 100.00 | 76.67 | 合 計 | 16,439 | 144,564,121 | 100.00 | 94.66 |

201409

市町村別保証状況

(単位：千円、%)

| 当月中保証 | | 当年度中保証 | | | | 区 分 | 保証債務残高 | | | |
|-------|-----------|--------|------------|--------|--------|-----------|--------|-------------|--------|--------|
| 件数 | 金額 | 件数 | 金額 | 構成比 | 前年比 | | 件数 | 金額 | 構成比 | 前年比 |
| 159 | 1,615,742 | 930 | 9,201,904 | 45.39 | 80.40 | 徳 島 市 | 6,990 | 64,382,893 | 44.54 | 94.08 |
| 33 | 355,500 | 178 | 1,627,101 | 8.03 | 78.36 | 鳴 門 市 | 1,263 | 11,040,138 | 7.64 | 93.16 |
| 25 | 316,100 | 109 | 1,016,558 | 5.01 | 60.01 | 小 松 島 市 | 784 | 7,087,377 | 4.90 | 99.36 |
| 35 | 249,580 | 190 | 1,711,043 | 8.44 | 85.40 | 阿 南 市 | 1,357 | 13,648,994 | 9.44 | 95.14 |
| 25 | 294,300 | 127 | 1,129,409 | 5.57 | 91.86 | 吉 野 川 市 | 875 | 7,509,702 | 5.19 | 97.78 |
| 17 | 120,000 | 95 | 769,698 | 3.80 | 85.94 | 阿 波 市 | 670 | 4,917,248 | 3.40 | 96.22 |
| 11 | 108,500 | 78 | 759,100 | 3.74 | 74.25 | 美 馬 市 | 587 | 5,107,725 | 3.53 | 99.17 |
| 9 | 28,700 | 71 | 461,750 | 2.28 | 43.35 | 三 好 市 | 616 | 4,780,514 | 3.31 | 87.09 |
| 3 | 13,500 | 9 | 57,500 | 0.28 | 47.13 | 勝 浦 町 | 81 | 681,750 | 0.47 | 89.72 |
| 0 | 0 | 3 | 13,000 | 0.06 | 76.47 | 上 勝 町 | 24 | 118,638 | 0.08 | 85.50 |
| 0 | 0 | 5 | 22,800 | 0.11 | 142.50 | 佐 那 河 内 村 | 24 | 114,858 | 0.08 | 101.49 |
| 12 | 87,617 | 56 | 402,567 | 1.99 | 54.12 | 石 井 町 | 435 | 3,539,513 | 2.45 | 92.51 |
| 2 | 14,000 | 13 | 79,000 | 0.39 | 70.22 | 神 山 町 | 85 | 535,202 | 0.37 | 95.71 |
| 10 | 39,000 | 28 | 145,500 | 0.72 | 58.20 | 那 賀 町 | 136 | 1,102,510 | 0.76 | 89.46 |
| 1 | 1,000 | 6 | 34,000 | 0.17 | 21.56 | 牟 岐 町 | 87 | 421,870 | 0.29 | 99.51 |
| 2 | 43,300 | 10 | 102,800 | 0.51 | 104.37 | 美 波 町 | 110 | 928,565 | 0.64 | 102.90 |
| 10 | 43,500 | 33 | 280,600 | 1.38 | 118.40 | 海 陽 町 | 214 | 1,318,182 | 0.91 | 94.97 |
| 8 | 66,500 | 48 | 442,900 | 2.18 | 67.25 | 松 茂 町 | 303 | 2,984,661 | 2.06 | 92.33 |
| 9 | 63,500 | 52 | 417,200 | 2.06 | 97.61 | 北 島 町 | 316 | 2,706,714 | 1.87 | 93.21 |
| 14 | 115,500 | 69 | 482,510 | 2.38 | 60.37 | 藍 住 町 | 578 | 4,472,170 | 3.09 | 97.06 |
| 1 | 3,000 | 25 | 277,897 | 1.37 | 160.17 | 板 野 町 | 202 | 1,630,149 | 1.13 | 103.59 |
| 7 | 65,500 | 31 | 297,000 | 1.46 | 107.80 | 上 板 町 | 200 | 1,530,207 | 1.06 | 98.90 |
| 7 | 64,450 | 26 | 200,250 | 0.99 | 40.99 | つ る ぎ 町 | 195 | 1,549,083 | 1.07 | 96.26 |
| 6 | 21,200 | 24 | 132,700 | 0.65 | 49.64 | 東 み よ し 町 | 254 | 1,627,589 | 1.13 | 84.03 |
| 2 | 21,000 | 7 | 210,000 | 1.04 | 126.13 | そ の 他 | 53 | 827,869 | 0.57 | 108.60 |
| 408 | 3,750,989 | 2,223 | 20,274,787 | 100.00 | 76.67 | 合 計 | 16,439 | 144,564,121 | 100.00 | 94.66 |

(単位:千円、%)

| 区 分 | 当 月 中 代 弁 | | | 当 年 度 中 代 弁 | | | |
|-----------------|-----------|---------|--------|-------------|-----------|--------|----------|
| | 件 数 | 金 額 | 構 成 比 | 件 数 | 金 額 | 構 成 比 | 前 年 比 |
| みずほ銀行 | 0 | 0 | - | 0 | 0 | - | - |
| 三菱東京UFJ銀行 | 0 | 0 | - | 0 | 0 | - | - |
| 三井住友銀行 | 0 | 0 | - | 0 | 0 | - | - |
| りそな銀行 | 0 | 0 | - | 0 | 0 | - | - |
| 阿波銀行 | 13 | 87,851 | 45.07 | 83 | 694,840 | 65.57 | 130.50 |
| 百十四銀行 | 0 | 0 | - | 6 | 28,801 | 2.72 | 2,112.74 |
| 伊予銀行 | 0 | 0 | - | 0 | 0 | - | - |
| 四国銀行 | 2 | 50,186 | 25.75 | 10 | 81,477 | 7.69 | 65.70 |
| 徳島銀行 | 1 | 2,196 | 1.13 | 15 | 127,208 | 12.00 | 52.89 |
| 香川銀行 | 0 | 0 | - | 2 | 19,905 | 1.88 | 439.07 |
| 愛媛銀行 | 0 | 0 | - | 0 | 0 | - | - |
| 高知銀行 | 2 | 16,205 | 8.31 | 6 | 37,927 | 3.58 | 1,422.79 |
| 徳島信用金庫 | 2 | 38,480 | 19.74 | 18 | 69,479 | 6.56 | 71.50 |
| 阿南信用金庫 | 0 | 0 | - | 0 | 0 | - | - |
| 商工組合中央金庫 | 0 | 0 | - | 0 | 0 | - | - |
| 徳島県信用農協 | 0 | 0 | - | 0 | 0 | - | - |
| 日本政策金融公庫(旧国民公庫) | 0 | 0 | - | 0 | 0 | - | - |
| 合 計 | 20 | 194,918 | 100.00 | 140 | 1,059,636 | 100.00 | 105.42 |

業種別代弁状況

(単位:千円、%)

| 区 分 | 当 月 中 代 弁 | | | 当 年 度 中 代 弁 | | | |
|---------------------------|-----------|---------|--------|-------------|-----------|--------|--------|
| | 件 数 | 金 額 | 構 成 比 | 件 数 | 金 額 | 構 成 比 | 前 年 比 |
| 製 造 業 | 6 | 89,953 | 46.15 | 38 | 438,762 | 41.41 | 199.02 |
| 食 料 品 工 業 | 0 | 0 | - | 22 | 170,557 | 16.10 | 425.27 |
| 織 維 品 工 業 | 6 | 89,953 | 46.15 | 6 | 89,953 | 8.49 | 224.06 |
| 木 材 ・ 木 製 品 工 業 | 0 | 0 | - | 0 | 0 | - | - |
| 家 具 ・ 建 具 工 業 | 0 | 0 | - | 0 | 0 | - | - |
| 紙 版 工 業 | 0 | 0 | - | 0 | 0 | - | - |
| 製 版 ・ 製 本 業 | 0 | 0 | - | 0 | 0 | - | - |
| 化 学 工 業 | 0 | 0 | - | 0 | 0 | - | - |
| 石 油 ・ 石 炭 製 品 工 業 | 0 | 0 | - | 0 | 0 | - | - |
| ゴ ム ・ プ ラ ス チ ッ ク 工 業 | 0 | 0 | - | 0 | 0 | - | - |
| ゴ ム 製 品 製 造 業 | 0 | 0 | - | 0 | 0 | - | - |
| 皮 革 工 業 | 0 | 0 | - | 0 | 0 | - | - |
| 窯 業 | 0 | 0 | - | 0 | 0 | - | - |
| 機 械 工 業 | 0 | 0 | - | 1 | 1,505 | 0.14 | 2.61 |
| 電 気 機 器 工 業 | 0 | 0 | - | 0 | 0 | - | - |
| 車 両 工 業 | 0 | 0 | - | 0 | 0 | - | - |
| 船 舶 工 業 | 0 | 0 | - | 0 | 0 | - | - |
| 金 属 工 業 | 0 | 0 | - | 7 | 174,327 | 16.45 | - |
| ソ フ ト ウ ェ ア 業 | 0 | 0 | - | 0 | 0 | - | - |
| 情 報 処 理 サ ー ビ ス 業 | 0 | 0 | - | 0 | 0 | - | - |
| 農 林 漁 業 | 0 | 0 | - | 0 | 0 | - | - |
| そ の 他 の 工 業 | 0 | 0 | - | 2 | 2,421 | 0.23 | 9.41 |
| 鉱 業 | 0 | 0 | - | 0 | 0 | - | - |
| 土 石 採 取 業 | 0 | 0 | - | 0 | 0 | - | - |
| 木 材 伐 出 業 | 0 | 0 | - | 0 | 0 | - | - |
| 建 設 業 | 5 | 26,610 | 13.65 | 31 | 172,796 | 16.31 | 34.75 |
| 卸 売 業 | 5 | 25,212 | 12.93 | 18 | 158,336 | 14.94 | 426.46 |
| 小 売 業 | 3 | 48,336 | 24.80 | 22 | 165,167 | 15.59 | 87.29 |
| 飲 食 店 業 | 0 | 0 | - | 10 | 37,604 | 3.55 | 547.57 |
| 不 動 産 業 | 1 | 4,808 | 2.47 | 2 | 5,885 | 0.56 | - |
| 運 送 業 | 0 | 0 | - | 0 | 0 | - | - |
| 貨 物 運 送 取 扱 事 業 | 0 | 0 | - | 0 | 0 | - | - |
| 倉 庫 業 | 0 | 0 | - | 0 | 0 | - | - |
| 電 気 ・ ガ ス ・ 熱 供 給 ・ 水 道 業 | 0 | 0 | - | 0 | 0 | - | - |
| 印 刷 業 | 0 | 0 | - | 0 | 0 | - | - |
| 出 版 業 | 0 | 0 | - | 0 | 0 | - | - |
| サ ー ビ ス 業 | 0 | 0 | - | 19 | 81,085 | 7.65 | 153.32 |
| 一 般 保 険 業 | 0 | 0 | - | 0 | 0 | - | - |
| 媒 介 業 | 0 | 0 | - | 0 | 0 | - | - |
| 理 容 業 | 0 | 0 | - | 0 | 0 | - | - |
| 通 信 業 | 0 | 0 | - | 0 | 0 | - | - |
| 合 計 | 20 | 194,918 | 100.00 | 140 | 1,059,636 | 100.00 | 105.42 |