

9

2024
Sep.

檜原の棚田と彼岸花 勝浦郡上勝町

檜原の棚田は、平成11年「日本の棚田百選」に認定され、平成22年には徳島県で初めて「国の重要文化的景観」に認定されました。棚田は標高500~700mの間に分布しており、あぜの形状は非線形の曲線で、山の等高線があぜの形状に映し出されています。江戸時代後期作成の「檜原村分間絵図」には、水田や家、道の位置が現在と同様に描かれており、200年以上もの間、土地利用形態の変化がほとんどない珍しい事例とされています。

TOKUSHIMA GUARANTEE

保証月報

~中小企業を応援する地域密着型「総合支援機関」として~

CONTENTS 2024 / 9月号

8月の保証概況	1
保証実績月別推移	2

REPORT

令和6年8月 ランキングベスト10	4
各種保証状況 (R6.8月)	5
令和6年度 経営支援・創業推進強化事業報告 (R6.8月)	13
創業支援情報	17

INFORMATION

期中支援課からのお知らせ	13
--------------------	----

TOPICS

「広報サポート保証“チャレンジ”」ご利用のお客さまをご紹介	6
創業支援事例紹介	7
女性起業塾2024（初級編）最終プレゼンテーション&交流会が行われました	8
「徳島県信用保証協会KIZUNA連」阿波おどりに参加	8
阿南信用金庫様と連携して「合同金融相談会」を開催しました	9
「徳島ビジネスチャレンジメッセ2024」に出展します！	9
令和6年度 秋の中小企業者応援キャンペーン ～フィーチャリング県短～ のご案内	10
特別保証制度の改正について	11
とくしま中小企業支援ネットワーク会議 第17回幹事会議を開催	12
徳島県内支援機関合同業種別支援研修会を開催	12
「倒産法の基礎を学ぶ～法的倒産手続に関与するにあたっての基本事項～」を受講	13
各部紹介（経営監査室・総務部・企画部）	14
協会役職員リレー（第51回）	16

MONTHLY DATA

事業概況 (R6.8月分)	18	市町村別保証状況 (R6.8月分)	25
制度別保証状況 (R6.8月分)	19	金融機関別代弁状況 (R6.8月分)	26
業種別保証状況 (R6.8月分)	20	業種別代弁状況 (R6.8月分)	26
金融機関店舗別保証状況 (R6.8月分)	21		

- ◆事務問合わせ担当窓口一覧
- ◆業務担当区域

8月の保証概況

◆ 事業概況

8月の各項目における対前年同月比は、保証申込45.31%、保証承諾45.20%、代位弁済85.93%、回収（対債務者）49.38%、8月末の保証債務残高95.61%となりました。当年度中の対前年同期比は、保証申込48.48%、保証承諾59.99%、代位弁済122.40%、回収（対債務者）136.51%となりました。

（単位：百万円、%）

	8月中			8月末		
	件数	金額	前年同月比	件数	金額	前年同期比
保証申込	396	3,664	45.31	2,243	22,046	48.48
保証承諾	380	3,551	45.20	2,331	25,879	59.99
保証債務残高	—	—	—	19,204	237,566	95.61
代位弁済	23	167	85.93	136	1,056	122.40
回収(対債務者)	—	8	49.38	—	218	136.51

◆ 保証承諾（構成比）

（単位：%）

制度別		8月中		8月末	
		制度	構成比	制度	構成比
	1	県短期事業	39.05	県伴走支援型保証	48.71
	2	県経済変動対策	25.15	県短期事業	25.98
	3	特定社債	4.73	県経済変動対策	7.22
	4	県小口	4.63	県小口	2.28
	5	県伴走支援型保証	4.08	県生産性革命	2.02

業種別		8月中		8月末	
		業種	構成比	業種	構成比
	1	建設業	21.34	建設業	26.05
	2	サービス業	20.26	サービス業	16.29
	3	製造業	17.40	小売業	14.87
	4	小売業	13.98	製造業	14.83
	5	卸売業	13.60	卸売業	12.59

金融機関別		8月中		8月末	
		金融機関	構成比	金融機関	構成比
	1	阿波銀行	46.59	阿波銀行	55.39
	2	徳島大正銀行	28.33	徳島大正銀行	25.35
	3	四国銀行	13.78	四国銀行	8.57
	4	徳島信用金庫	8.06	徳島信用金庫	6.83
	5	阿南信用金庫	1.94	阿南信用金庫	1.03

◆ 代位弁済（構成比）

（単位：%）

業種別		8月中		8月末	
		業種	構成比	業種	構成比
	1	飲食店	46.00	建設業	30.09
	2	建設業	44.45	製造業	22.19
	3	製造業	9.54	サービス業	13.37
	4	—	—	卸売業	13.09
	5	—	—	飲食店	8.73

金融機関別		8月中		8月末	
		金融機関	構成比	金融機関	構成比
		阿波銀行	50.01	阿波銀行	44.21
		徳島大正銀行	13.62	徳島大正銀行	25.47
		四国銀行	0.00	四国銀行	7.36
		徳島信用金庫	10.56	徳島信用金庫	16.93
		百十四銀行	0.00	百十四銀行	0.00

※金融機関別の代位弁済（構成比）は、保証債務残高上位5金融機関における代位弁済の構成比を掲載。

保証実績月別推移

● 保証承諾

(単位：百万円、%)

月	2022年度			2023年度			2024年度		
	件数	金額	前年比	件数	金額	前年比	件数	金額	前年比
4	463	4,462	56.94	482	5,925	132.79	539	7,812	131.85
5	449	4,057	189.69	600	9,549	235.39	492	4,553	47.68
6	398	3,585	129.46	622	10,407	290.34	476	5,540	53.23
7	316	3,092	159.11	518	9,403	304.14	444	4,423	47.03
8	311	3,300	146.59	535	7,856	238.07	380	3,551	45.20
9	357	4,281	139.32	463	7,552	176.41			
10	358	4,218	109.90	505	7,456	176.76			
11	370	4,482	108.57	521	8,673	193.50			
12	411	5,710	115.61	490	7,972	139.61			
1	266	3,429	116.56	412	6,196	180.69			
2	337	5,391	115.87	448	8,848	164.13			
3	625	10,148	149.96	728	17,840	175.79			
合計	4,661	56,154	118.78	6,324	107,677	191.75	2,331	25,879	59.99

● 保証債務残高

(単位：百万円、%)

月	2022年度			2023年度			2024年度		
	件数	金額	前年比	件数	金額	前年比	件数	金額	前年比
4	22,630	270,983	96.01	22,714	264,707	97.68	19,214	242,629	91.66
5	22,709	270,163	96.01	22,386	261,168	96.67	19,122	240,300	92.01
6	22,760	269,257	96.37	21,762	255,978	95.07	19,119	238,902	93.33
7	22,804	268,310	96.67	21,161	251,745	93.83	19,157	238,636	94.79
8	22,848	267,451	96.98	20,694	248,464	92.90	19,204	237,566	95.61
9	22,851	266,578	96.99	20,469	247,084	92.69			
10	22,892	266,397	97.37	20,261	245,239	92.06			
11	22,897	266,083	97.57	20,091	245,325	92.20			
12	22,911	266,278	97.83	19,914	245,238	92.10			
1	22,937	265,851	97.89	19,865	244,495	91.97			
2	22,932	265,202	97.91	19,690	243,194	91.70			
3	22,863	265,760	98.02	19,406	242,275	91.16			
合計(平均)	22,836	267,359	97.13	20,701	249,576	93.35	19,163	239,607	93.45

● 代位弁済

(単位：百万円、%)

月	2022年度			2023年度			2024年度		
	件数	金額	前年比	件数	金額	前年比	件数	金額	前年比
4	14	83	43.49	14	45	53.85	27	245	546.05
5	12	185	766.35	16	91	49.00	28	223	245.72
6	20	142	217.44	14	286	201.69	32	250	87.55
7	12	97	111.71	20	247	254.99	26	171	69.25
8	1	4	1.15	24	194	4,968.83	23	167	85.93
9	6	57	44.14	13	41	72.28			
10	10	15	5.14	13	109	729.39			
11	18	137	195.13	14	123	89.53			
12	19	77	39.69	9	83	108.10			
1	7	42	415.20	7	38	90.79			
2	5	40	96.09	27	265	660.91			
3	13	58	178.91	19	145	251.20			
合計	137	937	63.51	190	1,667	177.91	136	1,056	122.40

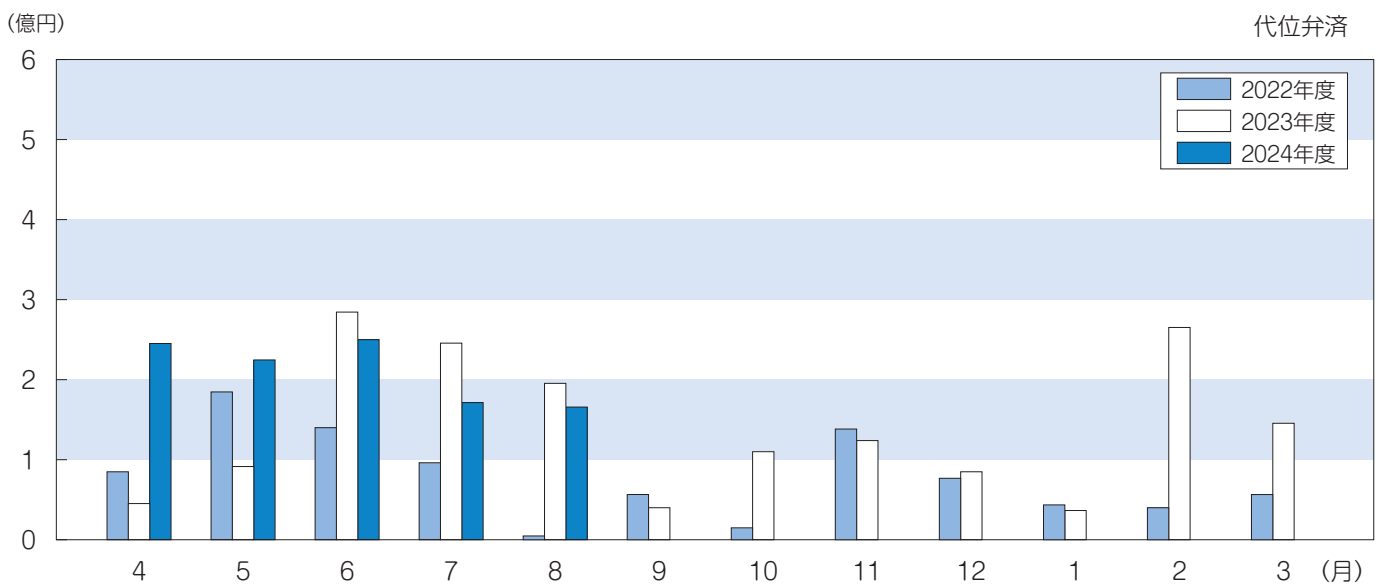
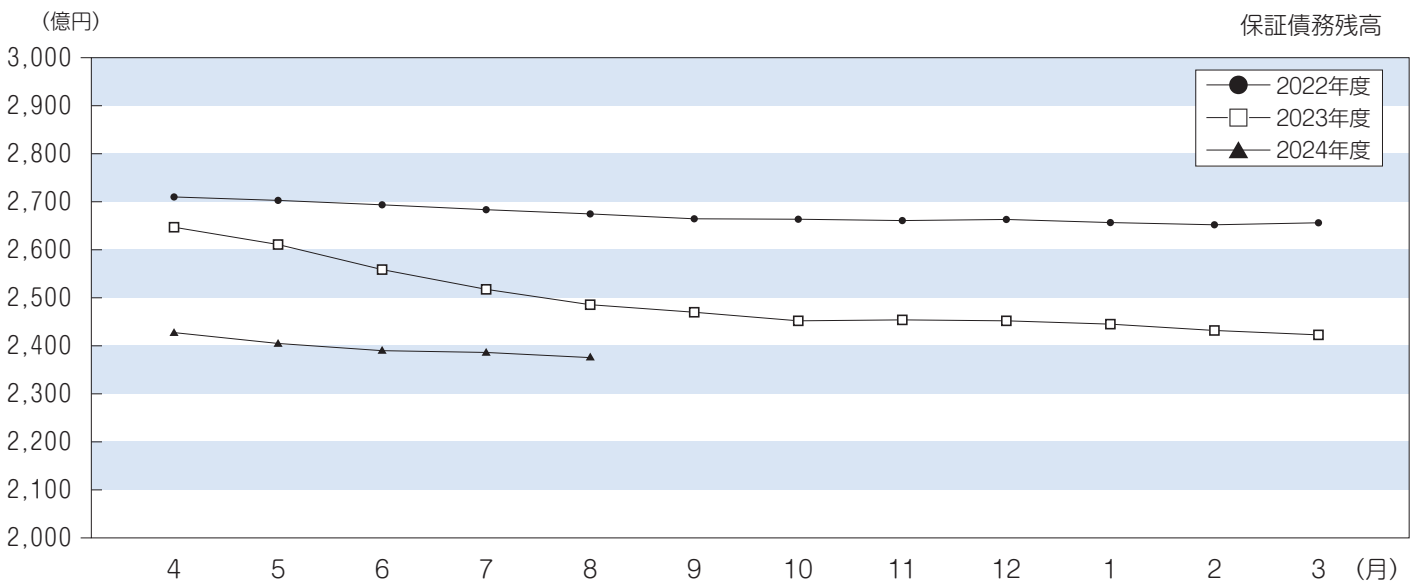
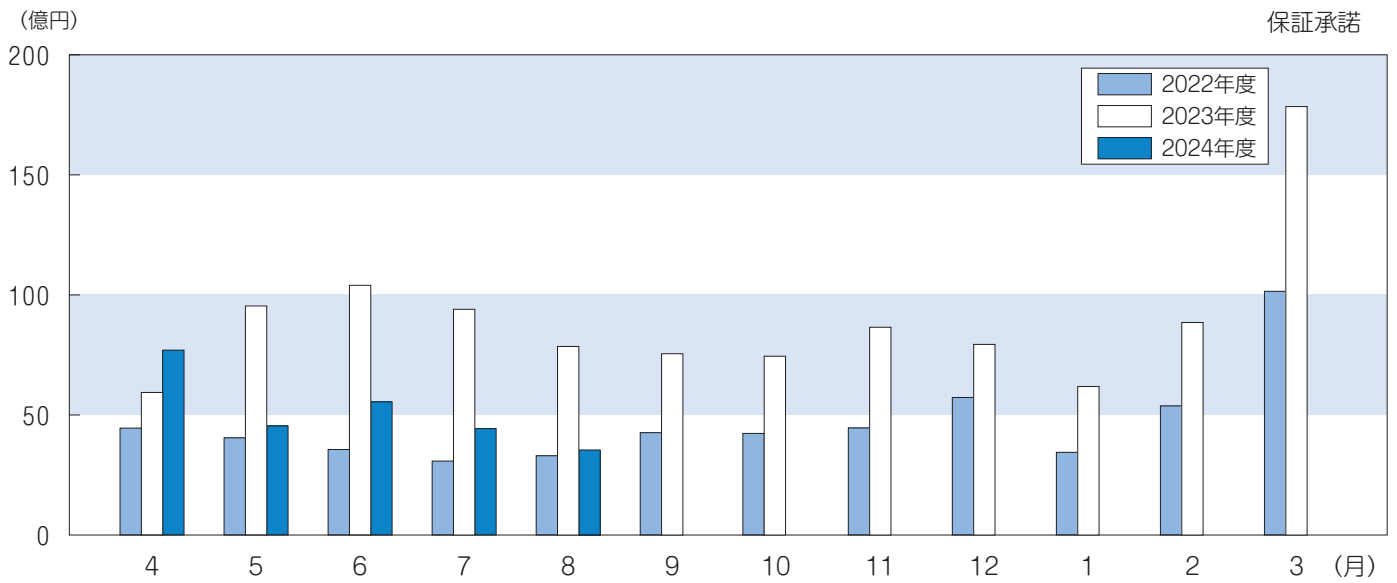

令和6年8月 ランキングベスト10

令和6年8月における各店舗別の信用保証状況（保証承諾額、保証債務残高増加額）のランキングベスト10は以下のとおりです。県内中小企業金融の円滑化にご協力いただき、ありがとうございます。

(単位：千円)

保証承諾額

BEST10

— 当月（8月） —

順位	前回	母店名	支店名	件数	金額
1	6	四国銀行	徳島営業部	10	179,500
2	17	阿波銀行	阿南支店	8	158,000
3	130	阿波銀行	川島支店	4	155,000
4	10	四国銀行	徳島西支店	7	149,000
5	138	阿波銀行	未広支店	3	112,000
6	36	阿波銀行	鴨島支店	11	98,500
7	1	阿波銀行	本店	10	79,000
8	127	徳島大正銀行	阿南支店	3	78,000
9	110	徳島信用金庫	鳴門支店	7	77,000
10	32	阿波銀行	脇町支店	5	71,000

(単位：千円)

保証承諾額

BEST10

— 当年度（8月末）累計 —

順位	前回	母店名	支店名	件数	金額
1	1	徳島大正銀行	本店	40	1,329,800
2	2	阿波銀行	本店	81	1,213,500
3	3	阿波銀行	両国橋支店	73	943,300
4	4	阿波銀行	阿南支店	70	838,350
5	5	阿波銀行	北島支店	52	640,000
6	7	阿波銀行	石井支店	55	625,920
7	8	阿波銀行	鴨島支店	82	618,500
8	6	阿波銀行	鳴門支店	63	612,524
9	13	四国銀行	徳島営業部	29	580,100
10	9	阿波銀行	小松島支店	52	554,400

(単位：千円)

保証債務残高増加額

BEST10

— 前年度末比 —

順位	前回	母店名	支店名	債務残高	増加額
1	1	阿波銀行	小松島支店	5,517,598	172,766
2	3	阿波銀行	マリソピア支店	2,107,703	171,827
3	2	阿波銀行	北島支店	4,658,417	163,555
4	132	阿波銀行	川島支店	736,553	121,092
5	5	阿波銀行	新野支店	664,844	103,748
6	4	阿波銀行	川内支店	1,327,162	100,435
7	29	阿波銀行	脇町支店	3,498,354	84,620
8	6	四国銀行	脇町支店	1,170,915	84,270
9	7	阿波銀行	福島支店	3,529,124	75,550
10	10	阿波銀行	穴吹支店	872,606	72,954

【報告：企画部】

各種保証状況 (R6.8月)

令和6年8月の各種政策保証、新規先保証、キャンペーン保証の承諾状況は以下の通りです。
県内中小企業・小規模事業者への支援にご協力いただき、ありがとうございます。

県短期事業資金 新規利用先〈75周年〉

(単位：千円)

順位	母店名	支店名	承諾件数	承諾金額
1	阿波銀行	阿南支店	17	140,000
2	阿波銀行	鴨島支店	11	55,000
3	阿波銀行	北島支店	8	50,000
4	四国銀行	徳島営業部	7	57,000
5	阿波銀行	福島支店	7	33,000
6	阿波銀行	鳴門支店	6	53,000
7	阿波銀行	石井支店	6	48,000
8	阿波銀行	鷺敷支店	5	40,000
9	四国銀行	徳島中央支店	5	27,000
10	阿波銀行	小松島支店	5	25,000

※承諾件数が同数の場合、承諾金額、債務残高の多い順に表記しております。

県短期事業資金〈経済回復支援枠〉

(単位：千円)

順位	母店名	支店名	承諾件数	承諾金額
1	阿波銀行	阿南支店	26	123,000
2	阿波銀行	鴨島支店	24	95,500
3	阿波銀行	本店	22	100,000
4	阿波銀行	鳴門支店	22	92,500
5	阿波銀行	脇町支店	22	76,500
6	阿波銀行	藍住支店	20	91,000
7	阿波銀行	北島支店	12	54,000
8	阿波銀行	両国橋支店	12	51,700
9	徳島大正銀行	石井支店	9	45,000
10	阿波銀行	池田支店	9	41,000

※承諾件数が同数の場合、承諾金額、債務残高の多い順に表記しております。

適正保証推進キャンペーン「トラスト」

(単位：千円)

順位	母店名	支店名	承諾件数	承諾金額
1	阿波銀行	脇町支店	13	89,500
2	阿波銀行	鴨島支店	11	77,000
3	阿波銀行	石井支店	9	60,900
4	徳島信用金庫	鴨島支店	8	71,400
5	阿波銀行	小松島支店	8	56,700
6	阿波銀行	松茂支店	8	33,400
7	阿波銀行	本店	7	70,500
8	阿波銀行	阿南支店	7	55,750
9	徳島大正銀行	石井支店	7	32,500
10	徳島信用金庫	鳴門支店	6	25,960

※承諾件数が同数の場合、承諾金額、債務残高の多い順に表記しております。

適正保証推進キャンペーン「ツインローン」

(単位：千円)

順位	母店名	支店名	承諾件数	承諾金額
1	阿波銀行	石井支店	9	180,800
2	徳島大正銀行	本店	8	169,500
3	徳島信用金庫	本店	6	75,500
4	阿波銀行	鷺敷支店	5	29,500
5	阿波銀行	赤石支店	5	26,250
6	阿波銀行	二軒屋支店	5	21,000
7	徳島信用金庫	鳴門支店	4	65,000
8	四国銀行	鴨島支店	4	39,450
9	阿波銀行	北島支店	4	37,000
10	徳島信用金庫	昭和町支店	4	30,500

※承諾件数が同数の場合、承諾金額、債務残高の多い順に表記しております。

適正保証推進キャンペーン「リピート」

(単位：千円)

順位	母店名	支店名	承諾件数	承諾金額
1	阿波銀行	両国橋支店	45	308,200
2	阿波銀行	鴨島支店	39	211,500
3	阿波銀行	阿南支店	37	228,000
4	阿波銀行	本店	36	247,000
5	阿波銀行	鳴門支店	35	216,000
6	阿波銀行	脇町支店	25	114,500
7	阿波銀行	藍住支店	20	124,000
8	阿波銀行	北島支店	19	134,000
9	阿波銀行	小松島支店	19	106,000
10	阿波銀行	二軒屋支店	17	80,500

※承諾件数が同数の場合、承諾金額、債務残高の多い順に表記しております。

適正保証推進キャンペーン「プレミアム」

(単位：千円)

順位	母店名	支店名	承諾件数	承諾金額
1	阿波銀行	小松島支店	3	90,000
2	阿波銀行	佐古東支店	3	65,000
3	徳島大正銀行	三野支店	3	65,000
4	四国銀行	徳島西支店	3	16,000
5	阿波銀行	北島支店	2	70,000
6	阿波銀行	本店	2	49,000
7	徳島大正銀行	鳴門支店	2	40,000
8	百十四銀行	徳島北支店	2	30,000
9	香川銀行	徳島支店	2	25,000
10	阿波銀行	松茂支店	2	14,000

※承諾件数が同数の場合、承諾金額、債務残高の多い順に表記しております。

挑戦企業応援保証キャンペーン「成長支援促進保証“ネクスト”

(単位：千円)

順位	母店名	支店名	承諾件数	承諾金額
1	徳島信用金庫	佐古支店	5	21,800
2	徳島信用金庫	福島支店	5	17,000
3	徳島信用金庫	本店	5	16,000
4	徳島大正銀行	津田支店	3	12,500
4	阿波銀行	二軒屋支店	3	10,000
6	阿波銀行	小松島支店	2	10,000
7	阿波銀行	鳴門支店	2	10,000
8	阿波銀行	福島支店	2	8,000
9	阿波銀行	赤石支店	2	7,400
10	阿波銀行	鴨島支店	2	6,000

※承諾件数が同数の場合、承諾金額、債務残高の多い順に表記しております。

新規先保証

(単位：千円)

順位	母店名	支店名	新規顧客数	新規保証金額
1	阿波銀行	小松島支店	10	154,400
2	阿波銀行	石井支店	8	79,900
3	阿波銀行	鴨島支店	8	43,780
4	阿波銀行	北島支店	7	55,000
5	阿波銀行	福島支店	7	205,000
6	阿波銀行	脇町支店	7	64,000
7	阿波銀行	本店	6	200,500
8	阿波銀行	二軒屋支店	6	91,500
9	徳島信用金庫	佐古支店	6	27,800
10	阿波銀行	鳴門支店	5	138,500

※新規顧客数が同じ場合、新規保証件数、新規保証金額の大きい順に表記しております。

【報告：企画部】

「広報サポート保証“チャレンジ”」 ご利用のお客さまをご紹介

当協会では、物価高騰や人材不足に伴う人件費の高騰などの逆境に耐え前向きに挑戦する徳島県内の中小企業・小規模事業者の皆さまを金融機関と協力して応援するため、「挑戦企業応援保証キャンペーン～がんばろう徳島!～」を実施しております。今回は、本キャンペーンの中で「事業再構築補助金(中小企業庁)の採択を受けた事業者、または「DX」・「GX」に係る制度を利用した事業者を対象としている「広報サポート保証“チャレンジ”」をご利用いただいたお客さまをご紹介します。

再構築補助金採択! 自動車業界からクレープ屋さんへ!



One hand food
**Quokka
Garden**
クオッカ 🐨 ガーデン



☆障がい者支援事業とマッチングした軽食テイクアウト店「クオッカガーデン」

☆栄養士監修でクレープ、チュロス、クロッフルなど片手で食べられるスイーツを提供します!

再構築補助金に採択され、JR佐古駅近くに「クオッカガーデン」を令和6年2月に開業しました。

片手で気軽に食べられる「one hand food」をコンセプトに、栄養士監修のおいしくて栄養価の高いレシピで、クレープなど定番商品の他にチュロスやクロッフル、ホットドック、ポテト、アイスクリームなどを取り扱っています。

さらに、就労継続支援A型事業所との連携を活かし、職業訓練の場を提供しながら、共に事業拡大を図っていきます。

☆クオッカとは☆

いつも笑っているように見えることから、「世界一幸せな動物」と言われるクオッカワラビーが由来。お客様を笑顔で幸せな気持ちになれるようにと、店名に採用しています。



内装



〒770-0012 徳島市北佐古2番町1-35 啓ビル105号

☎088-679-8805

<https://www.instagram.com/quokkagarden/>



企業概要

平成18年から自動車中古部品をリサイクルパーツとして、インターネットで委託販売を行っています。また、最近では「思い出本舗」という事業名で、生前整理や遺品整理事業も行っており、就労継続支援A型事業所と連携しながら、障がい者の働く場を提供しています。

新事業開始の経緯

自動車の電気化や高性能化から、中古部品業界の市場は縮小傾向にあります。新たなチャレンジとして、当社役員が所持する栄養士資格を活かした、軽食テイクアウト店を計画しました。

事業再構築補助金採択! 徳島信用金庫と保証協会の連携にて支援しました!



事業者情報

株式会社ハローパーツ 代表 板東 巧 ☎088-634-2445

【報告：保証部】

令和6年度の創業の手引き・事例集の創業支援事例として掲載しているお客さまをご紹介します。

創×業×支×援×事×例×紹×介

今回は「サブローグループ株式会社」代表の
ハントレス・ブライアン・ダニエルさんです。



サブローグループ株式会社



代表
ハントレス・ブライアン
・ダニエルさん

■ 事業内容

美馬市で国産の麦芽を製造し、地域のビール工房へ販売 & OEMでビール販売

■ 創業のきっかけ

日本では、ブリュワリーは少なく、麦芽はほとんど輸入になっており、美馬で大麦などを生産し、買い取り、麦芽を製造して販売するビジネスチャンスはあると思っていました。国産の麦芽は、様々なクラフトビールの付加価値を高めることができ、連携して相乗効果が発揮できると思い創業を決意しました。

■ 今後の展望

将来的には、長年思い描いた自分のブリュワリーをつくりたいと思います。栽培した大麦から麦芽を生産し、地元や海外の特産物も使用した、自分のつくりたいビール工房を創りたいと思います。

会社概要

- 所在地 美馬市穴吹町穴吹字市ノ下 100-6
- 電話番号 090-4977-0705
- URL www.saburo.beer

経歴・支援履歴

アメリカ出身、平成15年(26歳)に美馬市に英語教師ALTで来県

- 平成20年～ 美馬市教育委員会からの囑託で市内小学校へ英語指導
- 令和5年6月 融資の相談
- 令和5年10月 サブロービールの事業開始
- 令和5年12月 まちごとファクトリー参加
- 令和5年12月 あったかビジネス認定
- 令和5年12月 創業融資の実行



女性起業塾2024（初級編）最終プレゼンテーション&交流会が行われました

徳島県内の女性起業家を育てる「女性起業塾」(主催：徳島県、受託者：花咲かねーさん企業組合、協力：徳島県信用保証協会)の最終回(第7回)が、7月31日(水)にブライダルコアときわホールにて開催され、受講者28名がビジネスプレゼンテーションを行い、当起業塾での学びの成果を披露しました。



受講者の様々な経歴の中で積み重ねてきた経験や、身の回りの不満・不便から感じた気付きをベースにした多様なビジネスアイデアが発表された後、徳島県企業支援課長から一人ひとりに修了証書が授与されました。

来賓として参加した当協会の神木地方創生部長より、「本日様々なビジネスアイデアを聞かせていただきました。女性目線からみればまだまだ十分でない育児や子育て、産前産後ケアなどの社会課題解決を起点としたビジネスアイデアが多く、男性目線では発想できないアイデアもありました。ニーズがあるところにはチャンスがあり、保証協会もしっかり金融支援をしていきますのでご相談ください」とお伝えしました。

閉会後には、参加者同士の交流会が行われ盛況のうちに終了しました。



当日参加された受講者の皆さま

【報告：地方創生部】

「徳島県信用保証協会 KIZUNA連」阿波おどりに参加

当協会は、保証協会の認知度向上、さらには地域貢献活動の一環として、徳島市で行われている阿波おどりに毎年参加しております。

徳島市の「阿波おどり」が、8月11日(日)から15日(木)までの5日間開催されました。当協会は、「徳島県信用保証協会 KIZUNA連」を結成し、連長の工藤理事をはじめ役員を先頭に、例年ご協力いただいております有名連の「水玉連」と合わせて総勢約100名の陣容で、晴天のもと、13日(火)に「藍場浜」「両国本町」の2か所の演舞場に躍り込みました。

ぞめきのリズムが鳴り響く中、KIZUNA連の連員は、うちわを片手に豪快に踊る「男踊り」と編み笠をかぶりしなやかに踊る「女踊り」が一緒になり、声を掛けあい踊りの渦となって熱気あふれる演舞場を踊り抜きました。

大勢の皆さまにご声援をいただき、ありがとうございました！



参加者で記念撮影



黒下会長、連長の工藤理事も軽快な足運びで踊りました！



「踊りは保証協会、ヤットサーヤットサー♪」と元気いっぱい笑顔で踊る「徳島県信用保証協会 KIZUNA連」

【報告：企画部】

阿南信用金庫様と連携して 「合同金融相談会」を開催しました

物価高騰などの影響を受けている県内小規模事業者の方を対象とした「合同金融相談会」を、阿南信用金庫様と連携して開催しました。

「合同金融相談会」概要

開催日	開催場所
8/7(水)	しんきん相談プラザ
8/8(木)	見能林支店
8/9(金)	羽ノ浦支店

県内事業者を取り巻く経営環境は、エネルギー・原材料価格の高騰や、人手不足による人件費負担の増加に伴う収益性の悪化等により、厳しさを増しております。こうした中、事業者に寄り添った金融支援・経営支援をより一層図るため本相談会を開催しました。

本相談会は、経営環境の変化の影響を特に受けやすい小規模事業者を対象に、地域に密着し小規模事業者へのきめ細やかな対応に強みを持つ阿南信用金庫様と、保証による「金融支援」をはじめ、「経営支援」、「創業支援」についても積極的に取り組んでいる当協会との共催により実施しました。



しんきん相談プラザ



見能林支店



羽ノ浦支店

3日間で計12企業の相談に対応させていただき、「資金繰りについて具体的な相談ができた」「直接相談でき非常にためになった」といったご感想をいただきました。

相談会にご参加いただいた事業者の皆さま、阿南信用金庫のご担当者の皆さま、ありがとうございました。当協会は今後も小規模事業者に寄り添った支援を行うべく努力していきますので、ご協力をよろしくお願いいたします。

【報告：保証部】

「徳島ビジネスチャレンジメッセ2024」に出展します！

TOKUSHIMA BUSINESS CHALLENGE MESSE 2024

徳島県内外の企業が、販路拡大や新たなビジネスのきっかけを作り、意欲ある取組みを広く発信する県内最大の総合見本市、「徳島ビジネスチャレンジメッセ2024」（主催：徳島ビジネスチャレンジメッセ実行委員会）が開催されます。

今年も昨年に引き続き、「リアル会場」と「オンライン展示会」を併せた、ハイブリット方式での開催が予定されています。

当協会は、「金融・ビジネスサポートゾーン」に出展いたします。「信用保証の仕組み」「各種信用保証制度」「創業支援の取組み」等の紹介に加え、毎年ご好評いただいている、当協会4階「創業展示ブース」にて展示中の商品・サービスの出張展示も行う予定です。どうぞお気軽にお立ち寄りください。



昨年の展示



オンラインサイト公開予定日：10月25日 金

リアル会場

2024年 11月7日木～11月9日土
アスティとくしま 10:00～17:00（最終日は16:00まで）

入場無料！



イベント詳細は
委員会特設
サイトから！

<https://2024pre.challenge-messe.com/>

【報告：企画部】

令和6年度 秋の中小企業者応援キャンペーン ～ フィーチャリング 県短 ～

10/1(火) → 12/27(金)

長引く世界的なインフレーションや円安などに起因する原材料、物流コストなどの高騰、人手不足や賃上げの加速などに加え、新型コロナウイルス感染症対応資金に係る借入金増加による返済負担を抱えていることから、多くの中小企業者の皆様を取り巻く環境は引き続き厳しい状況が続いています。

こうした状況を踏まえ、今年度創立75周年キャンペーンにより保証料を通常より0.2%割引している保証制度「県短期事業資金」の趣旨を今一度確認していただき、短期資金継続利用の普及により中小企業者の資金繰りの安定化を図るためのキャンペーンを実施します！

期間中の県短期事業資金（借換えを伴わない新規保証が対象）の取扱が多い金融機関上位10店舗に総額10億円の特別預託を実施します！

皆様からのお申込、心よりお待ちしております！



保証1課 088-622-0248



保証2課 088-622-0247

特別保証制度の改正について

令和6年9月2日付けで、特別保証制度の一部について改正を実施しました。

主な改正内容は次のとおりです。

(1) 事業承継特別保証制度

申込人資格要件の内、EBITDA有利子負債倍率の要件を 15倍以内 から 10倍以内 に変更。

(2) 経営承継準備関連保証制度

中小企業における経営の承継の円滑化に関する法律第12条第1項第1号八の規定による経済産業大臣の認定を受けている者に係る申込人資格要件の内、EBITDA有利子負債倍率の要件を 15倍以内 から 10倍以内 に変更。

(3) 経営承継借換関連保証制度

申込人資格要件の内、EBITDA有利子負債倍率の要件を 15倍以内 から 10倍以内 に変更。

(4) 経営力向上関連保証制度

認定経営力向上計画に従って事業承継等を行う者に係る申込人資格要件の内、EBITDA有利子負債倍率の要件を 15倍以内 から 10倍以内 に変更。

(5) 地域経済牽引事業関連保証制度

承認地域経済牽引事業計画に従って事業承継等を行う者に係る申込人資格要件の内、EBITDA有利子負債倍率の要件を 15倍以内 から 10倍以内 に変更。

(6) プロパー融資借換特別保証制度

申込人資格要件の内、EBITDA有利子負債倍率の要件を 15倍以内 から 10倍以内 に変更。

(7) 徳島県中小企業振興資金保証制度 I-3 事業引継ぎ支援資金II

申込人資格要件の内、EBITDA有利子負債倍率の要件を 15倍以内 から 10倍以内 に変更。

(8) スタートアップ創出促進保証制度

徳島県中小企業振興資金保証 I-1 創業者無担保資金（スタートアップ創出促進保証の対象）
融資実行後に創業者より提出を受ける「ガバナンス体制の整備に関するチェックシート」
の様式を改定。

とくしま中小企業支援ネットワーク会議 第17回幹事会議を開催

8月1日（木）当協会会議室にて、県内中小企業の経営支援・創業支援に関係機関が連携して取り組む「とくしま中小企業支援ネットワーク会議」の第17回幹事会議を開催しました。

会議は地域金融機関及び徳島県中小企業活性化協議会にご参加いただき、合計11名での開催となりました。

当日は、「各支援機関との連携状況」、「民間ゼロゼロ融資の現状」等について意見交換が行われました。

今回の幹事会議は、6月に続いて2回目の開催となりました。今後も関係機関との連携を更に深めてまいります。



会議の展示

【報告：企業支援部】

徳島県内支援機関合同業種別支援研修会を開催

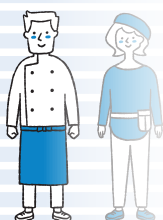

8月6日（火）、徳島県内の金融機関及び関係機関の若手職員と当協会「若手職員能力底上塾」受講生との合同で「飲食業」に対する収益改善支援・再生施策を学び、交流を深めることを目的として、独立行政法人中小企業基盤整備機構四国本部様のご協力により、中小企業診断士 難波三郎様を講師にお招きし、飲食業界の特性や収益改善支援のポイントについてご講演いただきました。

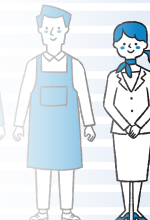

飲食店の現状や経営の基礎知識、分析を行う上で重要となる指標や具体的な手法について詳細な説明を受け、理解を深めた後、具体的事例に基づき、説明いただいた手法を用いて決算書や試算表を分析するとともに、目標設定や方向性を決める作業を行いました。数字だけの計画の作成は容易ですが形式的な内容になりがちなので、細かく切り分けて構造を把握し、何を変えていくのかを事業者にお伝えするなど、新たなアプローチ方法を学ぶことができました。

今回の研修で学んだことを活かして、顧客へ効果的な支援やアドバイスを行っていきたいと思います。



講義の様子

9月3日（火）に今回学んだ基礎知識・手法を活用した「飲食業支援」について、同メンバーでのグループワーク研修を予定しております。

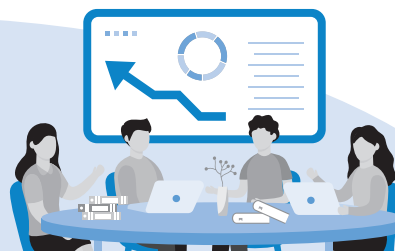

【報告：総務部】

「倒産法の基礎を学ぶ～法的倒産手続に関与するにあたっての基本事項～」を受講

当協会管理部回収担当職員が、事業再生研究機構・株式会社商事法務BLS共催のWEBセミナーを受講いたしました。当セミナーは金融機関実務担当者を対象として、事業再生・倒産手続に関する基礎知識の習得を目指すものです。

実務経験豊富な弁護士や税理士が講師を務める全5回に亘る講義を受講し、「事業再生・倒産処理手続の全体像」「法的倒産手続における税務の重要性」など債権者の立場において理解しておきたいポイントを学ぶことができました。



WEBセミナーを受講する管理部職員

【報告：管理部】

期中支援課からのお知らせ

令和6年10月の代位弁済予定日は 10月18日(金) です。

代位弁済締日(※)は、10月11日(金) です。

代位弁済手続きが正確・迅速に進められるよう、協会からの問合わせ・書類作成依頼等には速やかに対応いたしますよう、ご協力方よろしくお願い致します。

※) その月に代位弁済を行うための処理の締切日。この日までに、全ての手続きを完了させておく必要があります。

連絡先

企業支援部 期中支援課

Tel 088-622-0219

【報告：企業支援部】

令和6年度 経営支援・創業推進強化事業報告 (R6.8月)

本事業は経営の安定に支障が生じているお客様に対し当協会が主体となって積極的な経営支援を実施することにより、将来的な正常化に道筋をつけることを目的として、平成27年から実施しております。

令和6年8月末の利用実績は下記の通りです。

	申込企業数	協会職員による企業訪問回数	専門家派遣回数
8月中	1	5	7
累計	12	30	37

保証付融資シェアが高く、事業経営に強い危機意識や改善意欲のあるお客様がいらっしゃれば、当協会までご連絡ください。

連絡先

【事務局】企業支援部 経営支援課 担当：杉山、西上

Tel 088-622-3419 Fax 088-623-7632

【報告：企業支援部】

各部紹介

Introduction

経営監査室・総務部・企画部

令和6年度の新体制がスタートして半年が経過しました。

当協会は、地域の経済・雇用の担い手である県内中小企業・小規模事業者を応援していく地域密着型「総合支援機関」として、保証による「金融支援」に加え「経営支援」、「創業支援」に積極的に取り組んでいるところです。

保証月報では、当協会をより身近に感じていただけるよう、5月号から職員を紹介を行っています。今年度ラストは、経営監査室・総務部・企画部を一気にご紹介します。

経営監査室

吉田室長

今ハマっているモノ・コト

ペット(犬&猫)と遊んでいます。



岩本参事役

吉田室長

井川係長

各関係機関の皆さま、日頃より大変お世話になっております。

今年度の経営監査室は、吉田、井川、岩本の3名で、主に「ガバナンスとコンプライアンスの態勢の強化」、「BCP マニュアルの見直し」、「内部、外部の検査対応」、「反社会的勢力への対応」などの業務を行っています。

発生確率が年々高まる南海トラフ巨大地震などの大規模災害に加え、全国各地で被害をもたらしている豪雨災害、システム障害など、様々な危機事象への対応が求められる中、即時に対応できるよう事業継続計画の実効性を高め、危機管理体制の充実・強化を図っています。経営監査室では、常にバージョンアップを模索しパフォーマンスを向上させ業務に取り組んで参りたいと思います。

各関係機関の皆さまには、引き続きご理解、ご協力を賜りますようお願いいたします。

総務部

桑原部長

今ハマっているモノ・コト

車中泊カスタム動画の視聴
(まだ車はありません)

福永

坂田主事

井上係長

河野書記補

桑原部長

西上課長

金融機関並びに関係機関の皆さまには、平素より当協会の業務運営にご理解・ご協力を賜り、誠にありがとうございます。この度、総務部長に着任しました桑原です。どうぞよろしくお願いいたします。

総務部の主な業務は「予算・決算、経理処理」、「資産運用」、「給与業務」及び「職員採用・人事関係」など多岐に渡っております。今年度は「組織力の向上」に向け、特に「人材育成と人材確保」、「収益性の向上」、「生産性の向上」を重点的に取り組んで参りたいと考えています。

コロナ終息後、徐々に改善に向かってはいるものの、県内中小企業・小規模事業者の方々の置かれている経営環境は原材料の高騰や人手不足など依然として厳しい状況下にあります。

総務部においては、フロントオフィス部門をサポートすることにより円滑な業務を行うことで中小企業・小規模事業者の方々に少しでもお役に立てることができるよう努めて参りますので、引き続きご支援、ご協力を賜りますよう、よろしくお願いいたします。

企画部

工藤部長 (常勤理事)

今ハマっているモノ・コト
オリンピック観戦



皆さまにはいつも大変お世話になっております。

企画部は、主に「事業計画」、「保証推進」、「保証制度の創設、変更」、「広報」、「各種統計・報告」、「基幹システムの運用」、「デジタル推進」等を担当しております。

その中でも、最近は事務効率化の難しさを感じております。当協会では保証申込、保証書発行について電子化しておりますが、その前後の処理は紙媒体による処理となっており、デジタルとアナログの混在によりかえって非効率になっているのではとも思っております。利用者へのサービス向上はもとより、職員の長時間労働の是

正や多様で柔軟な働き方の実現が可能となるよう、一貫した電子化による処理体勢の実現を目指しております。

現在、県内の中小企業・小規模事業者の方たちは、原材料価格の高騰、賃上げ、マイナス金利政策解除等、コロナ前とは違う厳しい経営環境におかれております。そこで、当協会といたしましては、事業者の方の資金繰り支援はもとより、経営支援にも積極的に取り組んでいるところです。

当部では、国や県の各種施策の実現、金融機関をはじめ支援機関の皆さまとのさらなる連携強化、また認知度向上にも積極的に取り組み、フロントオフィス部門と力を合わせて地域経済の活性化に貢献できるよう努めてまいりますので、今後とも皆さまのご指導、ご鞭撻のほどよろしくお願い申し上げます。

企画課

企画課長を務めております高野と申します。

関係機関の皆様には、日頃より大変お世話になっております。

当課の業務は、制度融資の運営、各種報告書の作成、保証月報をはじめとする広報、行政からの照会への対応、統計資料の作成など広範囲に渡ります。

当課の本年度の陣容は、私のほか、4年目の船原、新入職員の田村を加えた計3名の体制です。経験は浅いながらもバイタリティ溢れるメンバーで、幅広い業務に対し日々悪戦苦闘しておりますので、どうぞよろしくお願い致します。

さて、県内の中小企業者は、為替変動、物価高騰及び人材不足等により、引き続き厳しい状況に置かれています。

こうしたなか、中小企業者を効果的に支援するために、事務面の基盤を整備し、保証部をはじめ現場が力を発揮できるよう下支えするのが、当課のミッションです。

力不足ではありますが、本県中小企業者の発展に向け尽力して参りますので、よろしくお願い致します。



田村書記

船原書記

高野課長

今ハマっているモノ・コト

サンマルクカフェの元祖あつあつ十勝あんぱん

桑村室長



矢野課長代理

デジタル推進室

昨年度から企画課内の分室として2名体制で発足した「デジタル推進室」です。基幹システムの運用支援や情報インフラの整備などを担当しています。

組織名とは対照的な超アナログ人間2人がスマートさの欠片もなく、ただただ泥臭く体力のみで勝負しています。

近寄ると汗臭いかもしれませんが、よろしくお願い致します。

【報告：経営監査室・総務部・企画部】

Tokushima Guarantee
News from officers and employees relay

協会役職員リレー

第51回

保証月報では、関係機関の皆さまに親しみを持っていただくため、毎月役職員が様々なテーマを自由にお伝えする「協会役職員リレー」を連載しております。第51回目は保証部保証二課 係長の林がお送りいたします！

はやし
林 哲哉
保証部保証二課
係長



略歴紹介

2013

2013 (H25)

4月 管理部
管理課

2018 (H30)

4月 保証部
保証三課

2021 (R3)

4月 企業支援部
経営支援課

2024 (R6)

4月 保証部
保証二課

2024

学生時代の
思い出



学生時代は洞窟探検部に所属していました。
珍しいという理由で選んだ部活動でしたが、とても
思い出深い経験ができました。

洞窟としては秋芳洞（山口県）や龍河洞（高知県）などが観光地として有名
ですが、私が入っていたのはもっと狭くなんの整備もされていない洞窟でした。

真っ暗な洞窟をつなぎを着て、ヘルメットを被り、そこに着けたヘッドライト
で内部を照らしながら進みます。泥や水に濡れながら、狭い場所はほふく
前進で、高低差のある場所は縄ばしごを使って進んだりします。進んでいる
間は「なぜこんなことをしているのか」と哲学的なことを考える瞬間もありま
すが、苦勞して出られた時には非常に達成感を得られたことを覚えています。

卒業以降は全く洞窟には入っていませんが、暑い日が続くと洞窟の快適
な涼しさをふと思い出したりします。

ハマって
いること



お猪口を集めるのにハマっています。

それほど活動的な方ではありませんが、ときど
き旅行に行って、現地で販売しているお猪口を買っ
ています。最近では岐阜県に行った際に漆器を購入
しました。鮮やかな緑色で気に入っています。

そして、お猪口を買った旅行の出来事を思い出しながらちびちびと日本酒を飲んでいま
すが、徐々に増えていくお猪口の置き場所問題からは目をそらして日々を過ごしています。

ちなみに、日本酒では宮泉銘醸（福島県）の「寫楽しゃらく」がお気に入りです。



ひとこと

いつもお世話に
なっております。
なんでもお気軽に
お問い合わせ下さい。

次回は保証部保証一課 平尾が担当いたします！

【報告：企画部】

創 業 支 援 情 報

当協会では、創業推進課に創業前相談窓口を設置するとともに、個別に休日・夜間創業相談会（事前予約制）を開催しています。

休日・夜間創業相談会

令和6年度のご利用状況

月	4月	5月	6月	7月	8月	9月	10月	11月	12月	1月	2月	3月	合計
休日	0	3	1	5	1								10
夜間	1	5	1	2	2								11

創業前相談窓口

令和6年度のご利用状況

月	4月	5月	6月	7月	8月	9月	10月	11月	12月	1月	2月	3月	合計
人数	40	30	31	27	24								152

創業予定者のご紹介が多かった金融機関様は次のとおりです。

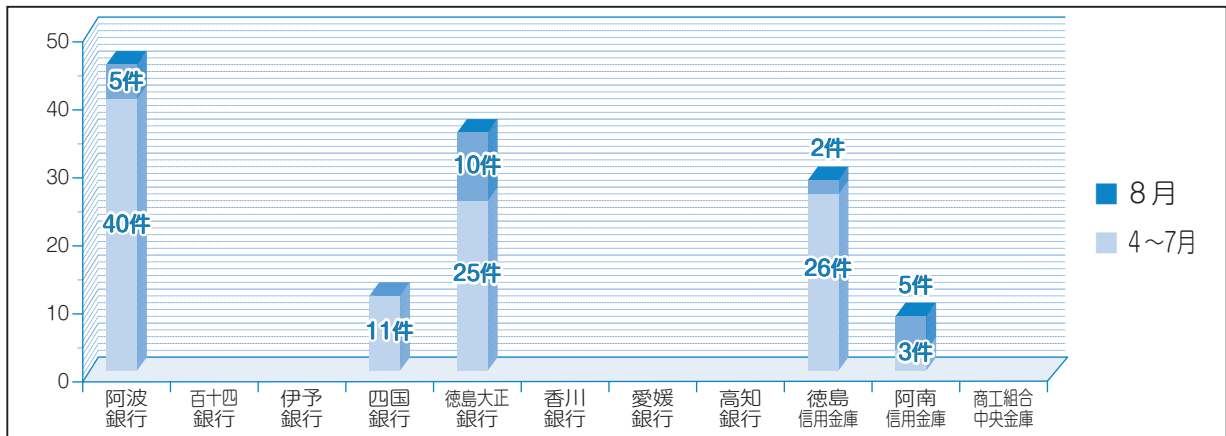

～休日・夜間創業相談会のご案内～

平日は忙しく、なかなか時間の取れない方にもゆっくり創業相談をしていただけるよう、毎月第3日曜日（※変動する場合も有ります）に「休日創業相談会」を、毎月第1水曜日（祝日の場合は翌営業日）に夜間創業相談会を実施しています。

※面談方法（Zoomを利用など）については受付時にご相談となります。

令和6年10月の相談会は、次の日程で予定しております。

休日相談会 10月20日（日） 9時～12時まで
夜間相談会 10月2日（水） 17時～19時まで

相談については、事前予約制とさせていただきますので、お電話または、当協会ホームページに掲載されております申込書（チラシの裏面）にてご予約ください。



ご利用された方々のご意見を参考にしながら、創業前の皆さまのご不安とお悩みを少しでも解消できるように、一つずつ創業前の問題を解決したいと考えています。「創業を思い立ったら信用保証協会へ」で一報ください。また、金融機関にお越しのお客様が創業を考えていらっしゃる場合は、信用保証協会に「丸投げ」でOKです。ご連絡をお待ちしております。

連絡先 創業推進課 Tel 088-622-0254

【報告：地方創生部】

事業概況 (R6.8月分)

(単位：千円, %)

当 月 中			項 目		当 月 末			
件 数	金 額	前 年 比			件 数	金 額	前 年 比	
			保証 申込	期首繰越 A	252	6,244,932	465.45	
396	3,663,881	45.31		本年度中 B	2,243	22,045,732	48.48	
0	0	-	拒 絶 C		0	0	-	
12	130,000	46.02	申 込 取 消 D		48	635,900	60.58	
	31,000	70.53	査 定 減 額 E			190,645	100.01	
			調 査 中 F		116	1,585,380	65.07	
			保証 承諾	期首繰越 G	19,872	253,970,628	93.66	
380	3,551,100	45.20		本年度中 H	2,331	25,878,739	59.99	
5	72,000	65.45	保証後取消 I		24	348,344	53.76	
255	4,069,279	34.25	償 還 J		2,591	38,689,579	64.06	
23	166,130	85.79	代 位 弁 済 K		136	1,051,991	122.31	
			貸 付 未 実 行 L		248	2,193,600	55.56	
			保証債務残高 M		19,204	237,565,853	95.61	
			代 位 弁 済	期首繰越 N	175	569,763	216.55	
23	166,130	85.79		本 年 度 中	元 金	136	1,051,991	122.31
	571	167.46			利 息		3,557	154.72
23	166,701	85.93		計 O	136	1,055,548	122.40	
0	37	2.07	回 収 P		7	41,625	69.13	
0	0	-	償 却 Q		0	0	-	
			求償権現在高 R		304	1,583,686	148.66	

$$A+B=C+D+E+F+H$$

$$G+H=I+J+K+L+M$$

$$N+O=P+Q+R$$

制度別保証状況（R6.8月分）

（単位：千円，％）

当月中保証		当年度中保証				区 分	保証債務残高				
件数	金額	件数	金額	構成比	前年比		件数	金額	構成比	前年比	
19	334,000	104	1,547,280	5.98	88.89	一 般 保 証	1,240	12,196,298	5.13	83.59	
11	45,600	51	205,020	0.79	136.40	徳 島 県 振 興	創業者無担保	418	1,037,669	0.44	97.70
36	164,500	152	590,470	2.28	165.89		小 口	958	2,240,445	0.94	105.13
0	0	0	0	0.00	-		事業引継ぎ支援	0	0	0.00	-
0	0	0	0	0.00	-		あわの輝き産業育成	6	56,846	0.02	55.87
0	0	0	0	0.00	-		新事業・リカレント支援	0	0	0.00	0.00
8	109,000	37	521,460	2.02	106.64		生産性革命応援	555	8,272,819	3.48	101.05
2	100,000	7	231,555	0.89	578.89		セーフティネット	461	6,074,025	2.56	83.33
44	893,000	135	1,869,100	7.22	336.12		経済変動対策	1,235	11,259,050	4.74	80.49
6	23,200	14	127,485	0.49	104.50		経営安定借換	222	1,535,007	0.65	71.71
0	0	0	0	0.00	-		地震防災対策	3	10,749	0.00	44.74
0	0	0	0	0.00	-		災害対策	1	2,841	0.00	100.00
0	0	0	0	0.00	-		地域連携企業支援	2	55,830	0.02	73.07
1	4,000	2	10,000	0.04	83.68		一 般	55	330,789	0.14	84.36
231	1,386,700	1,193	6,722,810	25.98	128.34		短 期 事 業	2,261	12,668,725	5.33	114.13
0	0	0	0	0.00	-		コロナ感染症対応	6,554	69,303,654	29.17	56.64
0	0	0	0	0.00	-		D X 促 進	2	14,356	0.01	87.82
0	0	2	40,000	0.15	102.04		事業再生サポート資金	5	111,799	0.05	289.47
0	0	1	15,500	0.06	-		GXとくしま推進	2	91,326	0.04	-
0	0	148	4,875,577	18.84	15.56		伴走支援型(補助あり)	4,079	93,888,964	39.52	176.60
3	145,000	386	7,729,932	29.87	-	伴走支援型(補助なし)	376	7,390,854	3.11	-	
0	0	0	0	0.00	-	徳島県[LED×藍]企業振興	0	0	0.00	-	
0	0	0	0	0.00	-	徳島県地域資源産業応援資金	0	0	0.00	-	
0	0	0	0	0.00	-	徳島県環境保全施設整備等	0	0	0.00	-	
1	27,000	8	65,000	0.25	722.22	その他の徳島県制度	82	565,457	0.24	84.58	
1	17,000	1	17,000	0.07	100.00	徳島市経済変動対策	36	340,540	0.14	75.25	
8	28,200	26	102,050	0.39	117.98	徳島市起業家育成	195	455,946	0.19	97.83	
0	0	0	0	0.00	-	阿南市小口	0	0	0.00	-	
0	0	1	5,000	0.02	66.67	吉野川市短期	4	18,000	0.01	87.80	
0	0	1	5,000	0.02	100.00	美馬市短期	1	5,000	0.00	100.00	
0	0	0	0	0.00	-	その他の市制度	9	28,622	0.01	72.00	
0	0	8	50,500	0.20	124.69	根 保 証	25	217,624	0.09	72.99	
0	0	6	138,000	0.53	133.98	当 座 貸 越	10	471,000	0.20	94.01	
0	0	9	65,000	0.25	106.56	カ ー ド ロ ー ン	51	286,424	0.12	86.77	
1	3,900	7	19,000	0.07	57.58	小規模事業者カードローン	26	81,600	0.03	95.66	
0	0	0	0	0.00	-	経営者保証非提供促進	0	0	0.00	-	
0	0	1	50,000	0.19	-	プロパー融資借換	1	48,215	0.02	-	
0	0	3	100,500	0.39	100.50	経 営 安 定 関 連	26	484,202	0.20	92.81	
0	0	0	0	0.00	-	創 業 関 連	35	110,862	0.05	74.46	
0	0	0	0	0.00	-	スタートアップ創出促進	0	0	0.00	-	
2	92,000	3	95,200	0.37	2,975.00	A B L	4	107,200	0.05	93.06	
5	168,000	5	168,000	0.65	52.50	特 定 社 債	79	4,405,920	1.85	92.17	
0	0	0	0	0.00	-	事 業 承 継 特 別	1	37,044	0.02	80.02	
0	0	15	217,300	0.84	9.85	伴 走 支 援 型 特 別	114	1,662,968	0.70	82.28	
0	0	0	0	0.00	-	事業再生計画実施関連	16	639,671	0.27	94.37	
0	0	0	0	0.00	-	経営力向上関連	1	1,996	0.00	60.63	
0	0	0	0	0.00	-	経営承継借換関連	0	0	0.00	-	
1	10,000	5	295,000	1.14	368.75	その他の協会制度	53	1,055,518	0.44	171.91	
380	3,551,100	2,331	25,878,739	100.00	59.99	合 計	19,204	237,565,853	100.00	95.61	

業種別保証状況 (R6.8月分)

(単位:千円, %)

当月中保証		当年度中保証				区 分	保証債務残高			
件数	金額	件数	金額	構成比	前年比		件数	金額	構成比	前年比
50	617,900	298	3,836,897	14.83	57.02	製 造 業	2,554	38,702,494	16.29	97.24
16	193,500	88	1,006,000	3.89	54.18	食 料 品 工 業	609	9,286,245	3.91	98.67
0	0	12	163,000	0.63	47.38	織 維 品 工 業	164	1,916,258	0.81	91.29
4	67,500	19	306,700	1.19	91.01	木 材・木 製 品 工 業	201	3,224,193	1.36	91.33
6	59,400	33	419,900	1.62	79.46	家 具・建 具 工 業	264	3,508,194	1.48	98.98
0	0	6	92,220	0.36	74.37	紙 工 業	29	628,120	0.26	98.18
0	0	0	0	0.00	-	製 版・製 本 業	2	29,360	0.01	46.14
0	0	1	10,000	0.04	500.00	化 学 工 業	15	201,933	0.09	107.72
0	0	1	50,000	0.19	-	石 油・石 炭 製 品 工 業	3	106,980	0.05	101.19
0	0	5	43,500	0.17	9.50	ゴ ム・プ ラ ス チ ッ ク 工 業	65	1,083,900	0.46	90.51
0	0	0	0	0.00	0.00	ゴ ム 製 品 製 造 業	7	100,151	0.04	98.17
0	0	4	18,500	0.07	22.56	皮 革 工 業	17	237,066	0.10	107.64
3	16,500	9	121,500	0.47	31.72	窯 業	89	2,168,425	0.91	96.60
6	150,500	35	718,856	2.78	57.63	機 械 工 業	302	6,417,966	2.70	102.57
0	0	3	13,000	0.05	7.24	電 気 機 器 工 業	55	1,080,091	0.45	99.89
0	0	6	176,000	0.68	255.07	車 両 工 業	56	963,604	0.41	97.51
3	25,000	4	75,000	0.29	64.66	船 舶 工 業	24	481,223	0.20	95.38
2	42,000	22	230,000	0.89	35.80	金 属 工 業	239	3,972,400	1.67	97.10
3	9,500	11	133,751	0.52	226.70	ソ フ ト ウ ェ ア 業	62	719,995	0.30	99.19
0	0	5	25,500	0.10	67.11	情 報 処 理 サ ー ビ ス 業	21	218,859	0.09	84.38
2	8,000	3	11,000	0.04	110.00	農 林 漁 業	9	65,047	0.03	113.32
5	46,000	31	222,470	0.86	89.74	そ の 他 の 工 業	321	2,292,484	0.96	92.01
0	0	0	0	0.00	-	鉱 業	0	0	0.00	-
0	0	1	5,000	0.02	9.09	土 石 採 取 業	16	435,420	0.18	93.29
0	0	0	0	0.00	0.00	木 材 伐 出 業	6	62,390	0.03	107.59
92	757,800	646	6,740,396	26.05	61.51	建 設 業	4,444	53,112,735	22.36	94.46
50	483,000	248	3,258,577	12.59	50.26	卸 売 業	1,774	30,248,172	12.73	96.92
63	496,600	415	3,846,907	14.87	55.50	小 売 業	3,151	34,492,034	14.52	95.15
23	101,500	134	1,197,200	4.63	82.62	飲 食 店	1,631	11,461,027	4.82	91.42
12	149,000	78	818,410	3.16	87.29	不 動 産 業	764	9,542,509	4.02	96.64
13	176,000	92	1,700,000	6.57	68.36	運 送 業	787	14,801,652	6.23	100.73
0	0	0	0	0.00	-	貨 物 運 送 取 扱 事 業	0	0	0.00	-
0	0	1	13,000	0.05	108.33	倉 庫 業	7	116,126	0.05	85.13
1	10,000	10	97,500	0.38	74.57	電 気・ガ ス・熱 供 給・水 道 業	150	1,366,642	0.58	85.65
2	6,000	10	80,000	0.31	25.14	印 刷 業	93	1,270,875	0.53	91.85
0	0	0	0	0.00	-	出 版 業	1	10,000	0.00	56.28
71	719,300	388	4,216,852	16.29	66.27	サ ー ビ ス 業	3,730	41,145,584	17.32	94.76
0	0	8	63,000	0.24	33.98	物 品 賃 貸 業	84	928,114	0.39	89.17
1	10,000	13	205,000	0.79	78.24	宿 泊 業	181	2,812,349	1.18	101.14
7	31,500	36	370,500	1.43	114.80	洗 濯・理 美 容・浴 場 業	508	2,806,177	1.18	92.28
5	50,700	17	302,700	1.17	125.60	そ の 他 の 生 活 関 連 サ ー ビ ス 業	203	2,535,034	1.07	103.15
0	0	1	2,000	0.01	100.00	旅 行 業	21	168,562	0.07	69.14
2	34,000	20	393,400	1.52	213.22	映 画 館・娛 楽 業	157	1,840,700	0.77	90.32
2	4,500	12	100,000	0.39	107.09	広 告 業	67	520,890	0.22	86.75
0	0	2	56,000	0.22	-	放 送 業	7	129,473	0.05	87.87
7	32,500	11	51,500	0.20	9.52	情 報 通 信 サ ー ビ ス 業	98	1,660,567	0.70	91.34
1	50,000	2	55,000	0.21	110.00	運 輸 サ ー ビ ス 業	25	427,423	0.18	75.26
0	0	3	61,700	0.24	96.41	職 業 紹 介・労 働 者 派 遣 業	18	293,738	0.12	90.24
4	22,000	35	337,500	1.30	74.00	そ の 他 の 事 業 サ ー ビ ス 業	298	3,187,840	1.34	102.27
3	18,000	24	162,500	0.63	48.87	専 門 サ ー ビ ス 業	270	1,919,434	0.81	89.23
4	50,000	36	262,890	1.02	58.08	技 術 サ ー ビ ス 業	259	2,165,999	0.91	88.77
28	364,600	132	1,579,362	6.10	64.72	医 業, 福 祉	1,070	15,147,121	6.38	96.77
2	15,000	12	68,000	0.26	17.02	廃 棄 物 処 理 業	144	1,955,843	0.82	87.58
4	30,000	19	104,800	0.40	42.21	教 育, 学 習 支 援 業	237	1,987,201	0.84	92.27
1	6,500	5	41,000	0.16	46.91	そ の 他 の サ ー ビ ス 業	83	659,119	0.28	107.68
3	34,000	7	48,000	0.19	24.00	金 融 業, 保 険 業	74	613,719	0.26	102.22
0	0	0	0	0.00	0.00	郵 便 業	7	103,715	0.04	90.74
0	0	3	20,000	0.08	200.00	通 信 業	15	80,759	0.03	108.80
380	3,551,100	2,331	25,878,739	100.00	59.99	合 計	19,204	237,565,853	100.00	95.61

金融機関店舗別保証状況（R6.8月分）

(単位：千円, %)

当月中保証		当年度中保証				区分	保証債務残高			
件数	金額	件数	金額	構成比	前年比		件数	金額	構成比	前年比
0	0	0	0	0.00	-	みずほ銀行 伏見島 徳島 計	1	18,400	0.01	62.16
0	0	0	0	0.00	-		1	14,399	0.01	95.45
0	0	0	0	0.00	-		2	32,799	0.01	73.40
0	0	1	200,000	0.77	76.92	三菱UFJ銀行	10	277,182	0.12	66.38
10	79,000	81	1,213,500	4.69	79.48	阿波銀行 本店 徳島駅前 佐古 二軒屋 津田 福島 渭北 両国橋 佐和町 昭任橋 田宮 末広 鮎喰 問屋町 中央市場 蔵本 かちどき橋 法花 住吉 八万 矢三 マリンピア 小松島 勝浦 羽ノ浦 古庄 中島 阿南 橘 新野 鷺敷 平谷 由岐 日和佐 牟岐 海南 穴喰 中田 赤石 見能林 鳴門 瀬戸 川内 松茂 北島 藍住 板野 板上	658	11,834,839	4.98	96.82
0	0	0	0	0.00	-		3	68,490	0.03	96.36
4	19,600	14	77,500	0.30	45.87		156	1,512,679	0.64	83.69
10	46,500	34	205,500	0.79	20.25		354	4,276,293	1.80	96.88
2	10,000	31	291,700	1.13	43.28		247	2,743,370	1.15	85.30
7	35,000	44	483,313	1.87	58.62		286	3,529,124	1.49	100.58
3	7,000	13	139,000	0.54	30.38		131	1,854,912	0.78	86.66
9	45,500	73	943,300	3.65	50.64		607	9,081,387	3.82	90.84
4	68,000	18	359,500	1.39	96.29		92	1,631,908	0.69	85.98
3	30,000	6	57,000	0.22	41.76		97	1,120,234	0.47	82.90
0	0	1	5,000	0.02	8.20		32	361,338	0.15	99.05
0	0	9	46,500	0.18	17.70		91	1,004,065	0.42	97.40
3	112,000	7	136,000	0.53	123.64		36	414,364	0.17	86.46
0	0	7	44,000	0.17	18.26		111	1,260,011	0.53	88.49
0	0	0	0	0.00	0.00		19	177,048	0.07	111.49
1	3,000	9	58,000	0.22	23.20		50	904,315	0.38	93.73
1	10,000	13	92,150	0.36	95.99		92	898,015	0.38	94.45
2	15,000	6	173,000	0.67	752.17		36	969,414	0.41	98.56
4	21,500	19	135,500	0.52	48.79		178	1,496,779	0.63	107.17
1	3,000	9	53,300	0.21	50.38		52	833,311	0.35	99.73
0	0	2	13,000	0.05	15.48		39	502,849	0.21	103.16
0	0	0	0	0.00	-		3	9,414	0.00	27.68
1	10,000	21	240,800	0.93	62.71		130	2,107,703	0.89	119.75
5	70,000	52	554,400	2.14	33.05		341	5,517,598	2.32	107.99
0	-2,000	11	60,500	0.23	17.64		75	985,817	0.41	91.66
1	5,000	12	96,000	0.37	46.93		111	1,119,373	0.47	99.44
0	0	4	22,000	0.09	50.00		50	738,237	0.31	101.62
1	3,000	2	9,500	0.04	6.49		61	734,547	0.31	102.05
8	158,000	70	838,350	3.24	51.22		435	6,963,678	2.93	97.68
5	38,000	25	333,800	1.29	47.38		123	2,129,423	0.90	99.25
0	0	11	136,000	0.53	122.52		43	664,844	0.28	117.12
8	53,500	22	168,500	0.65	136.44		56	644,440	0.27	112.35
0	0	2	26,000	0.10	-		24	328,542	0.14	83.22
0	0	2	4,500	0.02	7.20	31	301,677	0.13	83.78	
2	15,000	15	127,672	0.49	77.85	93	1,085,534	0.46	98.21	
1	4,000	6	33,000	0.13	28.95	40	340,505	0.14	88.67	
0	0	4	28,500	0.11	50.00	99	850,572	0.36	86.99	
0	0	2	90,000	0.35	3,000.00	36	317,144	0.13	104.16	
2	6,000	3	16,000	0.06	33.68	17	241,251	0.10	105.33	
1	5,000	16	155,750	0.60	46.24	80	1,233,115	0.52	100.01	
0	0	1	10,000	0.04	200.00	17	187,696	0.08	77.98	
6	46,300	63	612,524	2.37	49.14	435	6,312,631	2.66	99.89	
1	2,000	11	95,000	0.37	88.79	71	805,709	0.34	106.82	
3	17,500	15	427,500	1.65	347.56	75	1,327,162	0.56	115.70	
6	26,000	26	202,400	0.78	66.67	218	2,512,040	1.06	101.62	
5	26,000	52	640,000	2.47	56.17	292	4,658,417	1.96	117.00	
3	35,000	45	315,000	1.22	47.16	291	3,656,119	1.54	107.44	
3	25,000	15	271,500	1.05	172.93	151	2,041,760	0.86	99.08	
0	0	4	65,000	0.25	500.00	32	418,397	0.18	83.95	
0	0	9	79,800	0.31	52.62	98	1,046,233	0.44	93.57	

(単位：千円, %)

当月中保証		当年度中保証				区分	保証債務残高			
件数	金額	件数	金額	構成比	前年比		件数	金額	構成比	前年比
4	19,700	21	155,200	0.60	106.67	鳴門東	73	1,196,960	0.50	107.56
1	5,000	3	70,000	0.27	107.69	勝瑞	17	234,134	0.10	104.07
1	10,000	7	53,000	0.20	37.86	藍住西	71	979,221	0.41	97.10
0	0	3	11,000	0.04	183.33	大津	9	54,703	0.02	98.35
0	0	2	7,000	0.03	70.00	黒崎	11	101,841	0.04	78.44
3	17,500	14	224,000	0.87	143.13	徳島北	155	1,815,514	0.76	96.32
1	5,000	10	66,285	0.26	28.57	国府	185	2,053,902	0.86	99.24
9	63,000	55	625,920	2.42	69.84	石井	285	4,351,477	1.83	98.67
11	98,500	82	618,500	2.39	53.96	鴨島	438	5,063,336	2.13	97.58
2	15,000	13	195,000	0.75	61.81	市場	142	1,690,112	0.71	91.05
4	155,000	11	197,000	0.76	492.50	川島	50	736,553	0.31	117.37
1	6,000	11	71,500	0.28	26.89	山川	164	2,063,193	0.87	88.43
2	8,000	13	184,000	0.71	139.39	穴吹	71	872,606	0.37	108.03
5	71,000	52	487,302	1.88	85.04	脇町	279	3,498,354	1.47	107.81
2	8,500	12	196,500	0.76	436.67	貞光	71	844,070	0.36	90.60
2	14,000	13	139,000	0.54	463.33	半田	75	804,606	0.34	90.29
3	39,000	10	150,688	0.58	140.17	三野	59	635,787	0.27	89.11
4	49,500	15	158,200	0.61	163.09	加茂	86	816,300	0.34	90.18
3	13,000	22	199,000	0.77	56.29	池田	266	4,817,726	2.03	96.86
2	3,500	9	87,500	0.34	83.25	美馬	86	732,655	0.31	82.52
0	0	8	94,000	0.36	146.19	阿波町	80	990,207	0.42	93.59
1	5,000	21	91,000	0.35	90.55	土成	77	462,655	0.19	97.09
0	0	2	19,000	0.07	63.33	三好	35	288,060	0.12	78.03
0	0	4	27,000	0.10	180.00	山城	42	394,520	0.17	83.63
0	0	1	20,000	0.08	17.17	山王	26	365,394	0.15	86.61
0	0	0	0	0.00	-	高松	2	40,000	0.02	76.92
0	0	0	0	0.00	-	松山	2	45,562	0.02	86.33
0	0	0	0	0.00	0.00	西大坂	1	40,000	0.02	92.73
0	0	0	0	0.00	-	大塚	1	32,943	0.01	96.89
0	0	0	0	0.00	-	尼崎	3	75,442	0.03	84.33
0	0	0	0	0.00	-	横濱	1	7,688	0.00	100.00
187	1,654,600	1,331	14,334,354	55.39	59.97	計	9,758	131,859,839	55.50	97.68
0	0	0	0	0.00	-	百十四銀行				
0	0	0	0	0.00	-	仏生山	1	8,061	0.00	-
0	0	0	0	0.00	-	空港	1	815	0.00	28.91
0	0	0	0	0.00	-	白鳥	1	9,286	0.00	92.86
0	0	4	54,742	0.21	45.62	徳島	90	1,028,704	0.43	83.49
2	6,500	11	89,660	0.35	23.11	鳴門	94	1,182,633	0.50	104.25
1	7,000	6	58,000	0.22	89.23	徳島北	77	1,056,521	0.44	108.25
3	13,500	21	202,402	0.78	35.32	計	264	3,286,020	1.38	97.50
0	0	0	0	0.00	-	伊予銀行				
0	0	0	0	0.00	-	本町	1	18,664	0.01	46.66
0	0	0	0	0.00	-	角野	1	60,000	0.03	100.00
0	0	1	4,000	0.02	1.77	徳島	33	405,077	0.17	82.34
0	0	1	4,000	0.02	1.77	計	35	483,741	0.20	81.72
1	3,000	1	3,000	0.01	60.00	四国銀行				
10	179,500	29	580,100	2.24	100.16	甲浦	14	54,532	0.02	80.02
2	8,000	8	93,000	0.36	136.76	徳島営業部	299	5,753,314	2.42	102.25
7	149,000	17	305,000	1.18	47.27	徳島中央市場	33	612,854	0.26	106.90
4	35,000	15	126,500	0.49	48.23	徳島西	203	3,568,615	1.50	91.96
0	0	6	188,000	0.73	106.21	徳島中央	151	2,342,732	0.99	88.83
0	0	3	55,000	0.21	275.00	小松島	78	1,163,140	0.49	89.95
1	10,000	7	206,650	0.80	114.49	川内	17	226,872	0.10	83.29
0	0	2	42,000	0.16	113.51	羽ノ浦	33	483,079	0.20	113.74
3	9,000	20	116,000	0.45	25.44	マリンピア	28	368,355	0.16	75.94
						鳴門	182	2,034,199	0.86	91.00

(単位：千円，%)

当月中保証		当年度中保証				区 分	保証債務残高			
件数	金額	件数	金額	構成比	前年比		件数	金額	構成比	前年比
0	0	2	22,000	0.09	38.60	藍 住	52	589,584	0.25	90.43
1	10,000	4	41,000	0.16	179.64	阿 南	64	840,716	0.35	76.52
6	56,000	21	182,130	0.70	88.72	鴨 島	166	2,106,959	0.89	96.05
0	0	10	62,800	0.24	18.87	石 井	80	1,264,182	0.53	108.10
2	10,000	8	74,500	0.29	69.63	池 田	96	1,276,337	0.54	80.60
3	20,000	19	120,500	0.47	78.49	脇 町	130	1,170,915	0.49	108.89
0	0	0	0	0.00	-	井 川	1	7,616	0.00	88.21
40	489,500	172	2,218,180	8.57	67.04	計	1,627	23,864,001	10.05	94.38
						徳島大正銀行				
5	45,000	40	1,329,800	5.14	67.44	本 店	474	9,665,811	4.07	98.88
3	78,000	8	127,000	0.49	13.42	阿 南	150	2,161,184	0.91	90.37
8	52,000	22	201,500	0.78	72.68	鳴 門	165	2,006,251	0.84	100.05
3	34,000	11	97,168	0.38	56.90	池 田	104	1,192,547	0.50	98.33
0	0	3	109,500	0.42	547.50	牟 岐	26	313,150	0.13	98.57
4	30,000	14	94,000	0.36	33.34	小 松	105	1,384,952	0.58	89.20
2	8,000	12	121,600	0.47	174.71	市 島	72	671,653	0.28	113.93
0	0	2	15,000	0.06	300.00	中 場	48	710,860	0.30	84.81
0	0	20	130,460	0.50	50.47	鴨 島	140	1,297,123	0.55	96.23
0	0	1	15,000	0.06	50.00	穴 吹	26	164,911	0.07	78.31
2	40,000	6	61,000	0.24	25.68	板 野	105	1,101,158	0.46	87.11
2	15,000	8	40,000	0.15	17.82	勝 浦	57	550,440	0.23	96.11
0	0	6	90,751	0.35	221.34	日 和 佐	54	442,365	0.19	111.44
1	10,000	6	82,000	0.32	45.56	佐 古	135	2,082,508	0.88	93.04
3	65,000	6	194,000	0.75	970.00	三 野	27	390,865	0.16	138.35
0	0	1	3,000	0.01	75.00	鷺 敷	22	180,310	0.08	76.22
2	22,000	9	62,500	0.24	21.82	北 島	154	2,030,581	0.85	86.01
4	24,500	25	184,000	0.71	92.23	石 井	141	1,355,577	0.57	96.56
3	30,000	4	45,500	0.18	47.89	橘	44	841,305	0.35	87.76
3	27,500	16	201,930	0.78	44.77	渭 東	151	2,022,345	0.85	103.99
0	0	0	0	0.00	-	南 あ わ じ	4	25,430	0.01	71.83
3	25,000	7	109,500	0.42	171.09	海 部	57	512,452	0.22	89.73
0	0	10	136,000	0.53	77.71	渭 北	125	1,562,217	0.66	92.60
2	65,000	4	72,500	0.28	57.09	昭 和 町	48	581,314	0.24	91.44
0	0	2	30,000	0.12	46.15	二 軒 屋	35	356,279	0.15	90.15
1	17,000	3	57,000	0.22	68.67	徳 島 駅 前	43	534,801	0.23	73.54
0	0	0	0	0.00	-	大 阪	1	9,048	0.00	75.40
5	13,400	13	122,900	0.47	72.29	国 府	91	929,707	0.39	84.83
3	20,000	9	102,000	0.39	283.33	助 任	41	334,331	0.14	85.22
1	5,000	4	16,965	0.07	21.89	津 田	76	777,088	0.33	74.54
1	3,000	11	133,000	0.51	55.98	八 万	128	1,137,371	0.48	95.22
2	15,100	11	89,100	0.34	47.65	加 茂 名	144	1,002,477	0.42	82.26
0	0	5	108,500	0.42	54.80	沖 洲	45	764,959	0.32	97.37
0	0	3	61,700	0.24	246.80	佐 古 東	43	544,171	0.23	78.96
3	63,000	12	182,000	0.70	73.54	羽ノ浦団地	68	586,575	0.25	99.08
2	54,700	5	130,700	0.51	186.18	南 昭 和 町	63	836,013	0.35	101.19
1	4,000	7	34,970	0.14	23.01	藍 住	135	1,295,358	0.55	91.54
0	0	3	27,900	0.11	64.29	南 小 松 島	18	252,068	0.11	84.00
1	4,000	4	26,000	0.10	38.35	川 内	32	302,303	0.13	82.11
1	5,000	9	83,000	0.32	112.16	矢 三	75	544,367	0.23	96.71
2	6,500	22	239,155	0.92	50.12	阿 北	158	1,982,442	0.83	97.30
0	0	5	50,000	0.19	17.33	脇 町	102	1,080,796	0.45	96.87
1	5,000	2	10,000	0.04	6.41	宝 田	37	448,195	0.19	90.90
3	57,000	9	142,000	0.55	34.01	地 蔵 橋	115	1,366,659	0.58	88.44
3	21,500	9	99,000	0.38	35.36	流通センター	71	1,156,995	0.49	99.29
0	0	3	61,000	0.24	762.50	鳴 門 東	32	360,452	0.15	96.32
3	16,500	6	64,500	0.25	107.50	大 麻	52	528,550	0.22	79.62

(単位：千円, %)

当月中保証		当年度中保証				区 分	保証債務残高			
件数	金額	件数	金額	構成比	前年比		件数	金額	構成比	前年比
4	50,000	19	200,500	0.77	53.47	上 板 貞 光 論 田 三 加 茂 東 京 空 港 国 府 北 勝 瑞 山 川 桑 野 マリンピア 阿 波 町 計	83	1,321,999	0.56	96.58
0	0	4	167,400	0.65	125.86		50	635,813	0.27	102.66
1	5,000	7	148,000	0.57	302.04		46	394,003	0.17	113.97
0	0	8	104,000	0.40	66.53		79	867,717	0.37	87.43
0	0	1	10,000	0.04	-		1	10,000	0.00	-
2	9,500	6	144,200	0.56	199.17		84	1,027,270	0.43	114.72
1	5,000	5	19,600	0.08	64.26		57	402,171	0.17	86.47
1	5,000	7	61,100	0.24	115.28		48	428,567	0.18	83.73
3	41,000	9	115,600	0.45	249.14		53	405,085	0.17	102.34
0	0	0	0	0.00	0.00		16	153,416	0.06	84.88
1	5,000	7	169,000	0.65	52.65		36	730,494	0.31	90.92
1	4,000	4	26,500	0.10	19.78		48	494,046	0.21	95.34
97	1,006,200	475	6,560,999	25.35	59.70		4,640	57,248,892	24.10	93.94
							香 川 銀 行			
0	0	0	0	0.00	-	本 店	1	25,000	0.01	100.00
0	0	0	0	0.00	-	兵 庫 町	1	3,000	0.00	100.00
2	32,000	9	105,500	0.41	40.73	徳 島	94	1,359,540	0.57	97.77
0	0	4	144,500	0.56	192.97	鳴 門	34	524,613	0.22	72.93
2	32,000	13	250,000	0.97	74.88	計	130	1,912,152	0.80	89.44
						愛 媛 銀 行				
0	0	0	0	0.00	-	高 松	1	17,915	0.01	59.72
0	0	0	0	0.00	-	坂 出	1	12,652	0.01	86.33
0	0	0	0	0.00	0.00	徳 島	43	308,821	0.13	76.87
0	0	0	0	0.00	0.00	計	45	339,388	0.14	76.03
						高 知 銀 行				
0	0	0	0	0.00	-	豊 永	1	3,616	0.00	172.19
0	0	2	23,000	0.09	123.84	徳 島	44	564,369	0.24	82.20
0	0	0	0	0.00	0.00	阿 南	18	84,177	0.04	94.03
0	0	3	43,000	0.17	45.26	池 田	46	438,356	0.18	75.95
0	0	0	0	0.00	-	高 松	2	52,609	0.02	88.38
0	0	5	66,000	0.26	55.66	計	111	1,143,127	0.48	80.79
						徳 島 信 用 金 庫				
6	53,500	26	140,390	0.54	84.85	本 店	248	1,435,190	0.60	88.69
3	22,500	26	233,700	0.90	45.49	福 島	133	1,280,648	0.54	91.71
2	5,200	6	38,530	0.15	68.80	津 田	81	592,028	0.25	78.95
3	8,700	42	176,680	0.68	73.55	佐 古	242	1,317,796	0.55	95.78
2	10,000	10	105,000	0.41	59.83	上 八 万	99	780,043	0.33	96.77
2	17,000	22	164,700	0.64	88.81	川 内	148	1,000,228	0.42	82.84
1	4,000	12	34,100	0.13	19.64	小 松 島	130	590,604	0.25	93.92
2	7,500	3	12,500	0.05	60.98	池 田	49	209,340	0.09	84.00
4	9,000	20	132,150	0.51	56.33	二 軒 屋	98	652,853	0.27	102.94
3	35,000	15	125,000	0.48	158.33	三 加 茂	75	550,801	0.23	86.26
3	25,000	15	99,900	0.39	57.55	昭 和 町	148	1,287,450	0.54	87.66
0	0	7	32,500	0.13	12.71	国 府	93	843,296	0.35	91.71
0	0	16	148,900	0.58	286.35	鴨 島	122	664,454	0.28	104.20
7	77,000	21	153,860	0.59	38.31	鳴 門	172	1,156,256	0.49	99.58
1	3,900	12	74,400	0.29	82.36	北 島	142	927,694	0.39	87.14
2	8,000	20	96,100	0.37	43.96	藍 住	153	845,242	0.36	89.32
41	286,300	273	1,768,410	6.83	58.25	計	2,133	14,133,920	5.95	91.17
						阿 南 信 用 金 庫				
3	14,500	9	39,300	0.15	25.76	本 店	100	560,041	0.24	86.94
3	37,500	10	65,700	0.25	133.13	見 能 林	70	523,148	0.22	103.03
1	5,000	1	5,000	0.02	52.28	福 井	15	122,978	0.05	113.77
1	3,000	6	92,538	0.36	180.18	羽 ノ 浦	86	708,036	0.30	89.87
1	4,000	1	4,000	0.02	42.11	東 部	24	122,380	0.05	80.84
0	0	4	14,000	0.05	50.91	見 能 林 駅 前	32	140,832	0.06	83.42

(単位：千円, %)

当月中保証		当年度中保証				区 分	保証債務残高			
件数	金額	件数	金額	構成比	前年比		件数	金額	構成比	前年比
1	5,000	6	40,856	0.16	199.30	上 中 那 賀 川 計	50	329,900	0.14	85.96
0	0	1	5,000	0.02	-		28	176,673	0.07	77.20
10	69,000	38	266,394	1.03	83.16		405	2,683,987	1.13	90.05
0	0	1	8,000	0.03	-	商工組合中央金庫	44	300,805	0.13	88.41
380	3,551,100	2,331	25,878,739	100.00	59.99	合 計	19,204	237,565,853	100.00	95.61

※保証付債権移管等の理由により、保証承諾の件数・金額が負数となる場合があります。

市町村別保証状況 (R6.8月分)

(単位：千円, %)

当月中保証		当年度中保証				区 分	保証債務残高			
件数	金額	件数	金額	構成比	前年比		件数	金額	構成比	前年比
155	1,390,000	911	11,237,295	43.42	58.13	徳 島 市	8,099	104,871,950	44.14	94.53
24	150,000	188	1,885,184	7.28	63.58	鳴 門 市	1,355	16,242,935	6.84	94.30
18	206,000	117	1,488,250	5.75	44.11	小 松 島 市	863	11,689,573	4.92	100.36
35	443,700	192	2,085,394	8.06	47.70	阿 南 市	1,656	21,005,410	8.84	95.11
17	231,000	145	1,334,160	5.16	76.78	吉 野 川 市	965	11,142,642	4.69	97.55
15	129,000	103	1,003,785	3.88	61.61	阿 波 市	800	8,967,489	3.77	95.54
14	116,500	104	971,302	3.75	71.62	美 馬 市	736	7,726,081	3.25	100.51
12	160,000	59	712,356	2.75	90.43	三 好 市	647	8,659,612	3.65	92.64
1	3,000	14	67,200	0.26	14.67	勝 浦 町	116	1,302,816	0.55	93.24
2	15,000	7	39,500	0.15	213.51	上 勝 町	31	258,723	0.11	102.68
1	3,000	2	8,000	0.03	11.19	佐 那 河 内 村	38	307,125	0.13	92.21
12	91,000	78	717,120	2.77	47.37	石 井 町	527	6,099,716	2.57	94.88
2	11,500	17	132,300	0.51	98.73	神 山 町	87	878,620	0.37	88.22
10	86,000	22	154,700	0.60	104.03	那 賀 町	101	1,202,837	0.51	92.72
0	0	6	127,500	0.49	91.07	牟 岐 町	66	637,930	0.27	92.97
2	15,000	23	222,923	0.86	83.34	美 波 町	179	1,828,787	0.77	96.67
4	28,000	16	242,000	0.94	196.75	海 陽 町	207	1,920,077	0.81	97.41
9	65,500	45	556,200	2.15	65.24	松 茂 町	450	5,348,789	2.25	98.31
9	54,900	68	763,400	2.95	68.30	北 島 町	483	6,441,329	2.71	100.44
13	83,500	77	632,570	2.44	56.94	藍 住 町	731	7,959,483	3.35	96.69
7	90,000	33	296,500	1.15	57.75	板 野 町	263	3,237,359	1.36	98.96
4	59,000	29	271,500	1.05	55.32	上 板 町	245	2,865,629	1.21	101.46
4	13,500	27	377,900	1.46	260.62	つ る ぎ 町	183	2,155,566	0.91	94.74
9	86,000	40	416,700	1.61	98.56	東 み よ し 町	289	2,967,275	1.25	87.50
1	20,000	8	135,000	0.52	228.81	そ の 他	87	1,848,100	0.78	114.39
380	3,551,100	2,331	25,878,739	100.00	59.99	合 計	19,204	237,565,853	100.00	95.61

金融機関別代弁状況 (R6.8月分)

(単位：千円，%)

区 分	当 月 中 代 弁			当 年 度 中 代 弁			
	件 数	金 額	構 成 比	件 数	金 額	構 成 比	前 年 比
みずほ銀行	0	0	0.00	0	0	0.00	-
三菱UFJ銀行	1	9,796	5.88	1	9,796	0.93	-
阿波銀行	8	83,362	50.01	52	466,646	44.21	143.28
百十四銀行	0	0	0.00	0	0	0.00	0.00
伊予銀行	0	0	0.00	2	20,560	1.95	-
四国銀行	0	0	0.00	9	77,684	7.36	360.13
徳島大正銀行	5	22,701	13.62	38	268,829	25.47	92.21
香川銀行	1	24,938	14.96	1	24,938	2.36	1,130.10
愛媛銀行	0	0	0.00	1	112	0.01	3.46
高知銀行	1	3,086	1.85	1	3,086	0.29	7.77
徳島信用金庫	5	17,596	10.56	29	178,674	16.93	103.30
阿南信用金庫	2	5,222	3.13	2	5,222	0.49	-
商工組合中央金庫	0	0	0.00	0	0	0.00	-
合 計	23	166,701	100.00	136	1,055,548	100.00	122.40

業種別代弁状況 (R6.8月分)

(単位：千円，%)

区 分	当 月 中 代 弁			当 年 度 中 代 弁			
	件 数	金 額	構 成 比	件 数	金 額	構 成 比	前 年 比
製 造 業	3	15,910	9.54	27	234,273	22.19	114.14
食 料 品 工 業	0	0	0.00	11	111,778	10.59	79.40
織 維 品 工 業	0	0	0.00	3	2,155	0.20	1,480.68
木 材 ・ 木 製 品 工 業	0	0	0.00	7	85,929	8.14	-
家 具 ・ 建 具 工 業	2	6,114	3.67	2	6,114	0.58	-
紙 工 業	0	0	0.00	0	0	0.00	-
製 版 ・ 製 本 業	0	0	0.00	0	0	0.00	-
化 学 工 業	0	0	0.00	0	0	0.00	-
石 油 ・ 石 炭 製 品 工 業	0	0	0.00	0	0	0.00	-
ゴ ム ・ プ ラ ス チ ッ ク 工 業	0	0	0.00	0	0	0.00	-
ゴ ム 製 品 製 造 業	0	0	0.00	0	0	0.00	-
皮 革 工 業	0	0	0.00	0	0	0.00	-
窯 業	0	0	0.00	0	0	0.00	-
機 械 工 業	0	0	0.00	2	15,435	1.46	-
電 気 機 器 工 業	0	0	0.00	0	0	0.00	0.00
車 両 工 業	0	0	0.00	0	0	0.00	-
船 舶 工 業	0	0	0.00	0	0	0.00	-
金 属 工 業	0	0	0.00	0	0	0.00	-
ソ フ ト ウ ェ ア 業	1	9,796	5.88	1	9,796	0.93	-
情 報 処 理 サ ー ビ ス 業	0	0	0.00	0	0	0.00	-
農 林 漁 業	0	0	0.00	0	0	0.00	-
そ の 他 の 工 業	0	0	0.00	1	3,065	0.29	12.03
鉱 業	0	0	0.00	0	0	0.00	-
土 石 採 取 業	0	0	0.00	0	0	0.00	-
木 材 伐 出 業	0	0	0.00	0	0	0.00	-
建 設 業	11	74,106	44.45	44	317,580	30.09	404.31
卸 売 業	0	0	0.00	16	138,123	13.09	357.87
小 売 業	0	0	0.00	11	74,906	7.10	107.66
飲 食 店	9	76,685	46.00	17	92,165	8.73	71.08
不 動 産 業	0	0	0.00	0	0	0.00	-
運 送 業	0	0	0.00	3	57,332	5.43	49.44
貨 物 運 送 取 扱 事 業	0	0	0.00	0	0	0.00	-
倉 庫 業	0	0	0.00	0	0	0.00	-
電 気 ・ ガ ス ・ 熱 供 給 ・ 水 道 業	0	0	0.00	0	0	0.00	-
印 刷 業	0	0	0.00	0	0	0.00	0.00
出 版 業	0	0	0.00	0	0	0.00	-
サ ー ビ ス 業	0	0	0.00	18	141,169	13.37	63.72
金 融 業 ・ 保 険 業	0	0	0.00	0	0	0.00	-
郵 便 業	0	0	0.00	0	0	0.00	-
通 信 業	0	0	0.00	0	0	0.00	-
合 計	23	166,701	100.00	136	1,055,548	100.00	122.40

■ 事務問合わせ担当窓口一覧

部署名		電話	FAX	業務内容
経営監査室		(088) 622-0251	(088) 623-7633	検査・監査に関する事項、コンプライアンスに関する事項、反社会的勢力への対応、危機管理に関する事項、お客様相談窓口等
総務部	総務課	(088) 622-0217		定款の制定、改廃、予算及び決算、人事、給与、経理、資金運用、庶務、研修、他課の所管に属さない事項等
企画部	企画課	(088) 622-0240		事業計画、業務運営企画、業務推進統括、保証制度、広報、業務統計等
	デジタル推進室	(088) 622-3298	電算システム等	
保証部	保証一課	(088) 622-0248	(088) 623-7632 (088) 656-8706	保証申込（条件変更）調査審査、金融相談、保証推進等
	保証二課	(088) 622-0247		受付、財務、保証書発行、保証料、担保、貸付・償還報告、団信等
	保証事務課	(088) 622-0210		創業相談、創業保証申込調査審査、経営支援、創業セミナー開催等
地方創生部	創業推進課	(088) 622-0254	(088) 622-3419 (088) 622-8535	経営支援、経営相談、再生支援に係る調査審査等
企業支援部	経営支援課	(088) 622-3419		事故報告・期中管理、代位弁済、保険金請求・受領等
	期中支援課	(088) 622-0219		求償権の管理回収等
管理部	管理課	(088) 622-0252	(088) 623-9030	

■ 業務担当区域

(県内全域)

- 地方創生部 創業推進課
- 企業支援部 経営支援課

● 保証部 保証一課

- ・ 徳島市(北西部)
- ・ 鳴門市
- ・ 吉野川市
- ・ 美馬市
- ・ 三好市
- ・ 阿波市
- ・ 名西郡
- ・ 美馬郡
- ・ 三好郡
- ・ 板野郡

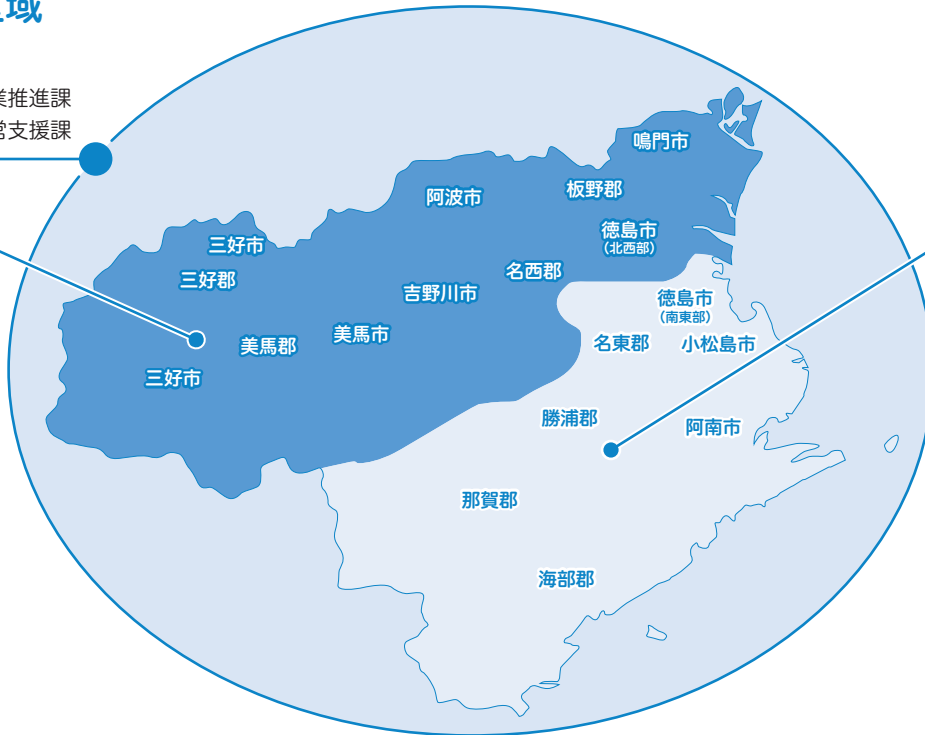

● 保証部 保証二課

- ・ 徳島市(南東部)
- ・ 小松島市
- ・ 阿南市
- ・ 名東郡
- ・ 勝浦郡
- ・ 那賀郡
- ・ 海部郡

■ 保証一課
□ 保証二課

● 信用調査担当

保証部	保証一課	☎(088) 622-0248	課長：伊澤 担当：岡、平尾、尾上、片岡
	保証二課	☎(088) 622-0247	課長：福井 担当：田村、明石、林、武市
	保証事務課	☎(088) 622-0210	副部長兼課長：富田 担当：後藤、北峰、田中、三好、酒井、篠原

● 地方創生担当

地方創生部	創業推進課	☎(088) 622-0254	課長：中西 担当：坂東、今枝、小川
-------	-------	-----------------	----------------------

● 企業支援担当

企業支援部	経営支援課	☎(088) 622-3419	副部長兼課長：杉山 担当：西上、渡邊、丸岡 調査役：森口
	期中支援課	☎(088) 622-0219	課長：月本 担当：藤崎、北村

Editorial Note

編集後記

9月6日に当協会主催の「2024とくしま帰郷×シゴトづくりセミナー」に参加してきました。イベントの企画段階から携わりましたが、通常の保証業務とは違う仕事に苦心するとともに東京で徳島をアピールすることの難しさを痛感しました。(今枝)



今枝



TOKUSHIMA GUARANTEE
徳島県信用保証協会

〒770-0865 徳島市南末広町5番8-8号
(徳島経済産業会館 KIZUNAプラザ)

Tel.088-622-0217(代表)

Fax.088-623-7633

<https://www.cgc-tokushima.or.jp/>

■ 交通のご案内

JR 徳島駅から徳島市バス6番のりば「東部循環線」バス乗車「東部県土整備局前」下車 徒歩3分

■ 徳島経済産業会館敷地内に52台分の無料駐車場があります。