



剣山観光リフト 三好市

西日本第二の高峰・剣山は、日本百名山のなかでも登りやすい山として知られる、人気の登山スポットです。「剣山観光登山リフト」からは、春・夏・秋それぞれ四国山脈の美しい姿を一望でき、自然の壮さを堪能できます。山頂周辺の木々は例年10月上旬頃から色づきはじめ、徐々に麓へと移ってゆきます。リフトの出発地点である見ノ越周辺は10月中下旬まで見頃が続きます。

11

2024
Nov.

TOKUSHIMA GUARANTEE

保証月報

～中小企業を応援する地域密着型「総合支援機関」として～

CONTENTS 2024 / 11月号

10月の保証概況	1
保証実績月別推移	2

REPORT

令和6年10月 ランキングベスト10	4
各種保証状況 (R6.10月)	5
「フィーチャリング 県短」金融機関営業店別承諾状況	6
令和6年度 経営支援・創業推進強化事業報告 (R6.10月)	11
創業支援情報	15

INFORMATION

期中支援課からのお知らせ	11
--------------	----

TOPICS

「広報サポート付創業保証“PPP”」ご利用のお客さまをご紹介	7
「鳴門・板野地区経営指導員等研修会」に講師派遣	8
徳島大学大学院で寄付講座を開催	8
NARUTO BOOT CAMPに講師派遣	9
創業セミナー・創業塾に講師派遣	9
四国税理士会徳島県支部連合会青年部の研修に参加	10
「中小企業省力化投資補助金」説明会が開催されました	10
阿波銀行新入行員向け研修に講師派遣	10
令和6年度「情報セキュリティ対策研修」を実施	11
公益財団法人 とくしま産業振興機構の取組みを紹介	12
協会役職員リレー (第53回)	14

MONTHLY DATA

事業概況 (R6.10月分)	16	市町村別保証状況 (R6.10月分)	23
制度別保証状況 (R6.10月分)	17	金融機関別代弁状況 (R6.10月分)	24
業種別保証状況 (R6.10月分)	18	業種別代弁状況 (R6.10月分)	24
金融機関店舗別保証状況 (R6.10月分)	19		

- ◆事務問合わせ担当窓口一覧
- ◆業務担当区域

10月の保証概況

◆ 事業概況

10月の各項目における対前年同月比は、保証申込51.36%、保証承諾54.43%、代位弁済156.25%、回収（対債務者）152.54%、10月末の保証債務残高96.58%となりました。当年度中の対前年同期比は、保証申込50.43%、保証承諾59.51%、代位弁済146.94%、回収（対債務者）109.27%となりました。

（単位：百万円、%）

	10月中			10月末		
	件数	金額	前年同月比	件数	金額	前年同期比
保証申込	540	4,081	51.36	3,272	30,528	50.43
保証承諾	531	4,058	54.43	3,360	34,605	59.51
保証債務残高	—	—	—	19,494	236,846	96.58
代位弁済	24	171	156.25	194	1,488	146.94
回収(対債務者)	—	25	152.54	—	276	109.27

◆ 保証承諾（構成比）

（単位：%）

制度別		10月中		10月末	
		制度	構成比	制度	構成比
	1	県短期事業	51.29	県伴走支援型保証	36.51
	2	県経済変動対策	23.74	県短期事業	30.57
	3	県生産性革命	5.53	県経済変動対策	11.57
	4	県小口	3.13	県生産性革命	2.78
	5	県経営安定借換	1.46	県小口	2.47

業種別		10月中		10月末	
		業種	構成比	業種	構成比
	1	建設業	35.61	建設業	27.27
	2	サービス業	17.54	サービス業	16.77
	3	製造業	14.22	小売業	14.26
	4	小売業	11.44	製造業	14.19
	5	卸売業	10.94	卸売業	12.87

金融機関別		10月中		10月末	
		金融機関	構成比	金融機関	構成比
	1	阿波銀行	58.75	阿波銀行	55.17
	2	徳島大正銀行	20.59	徳島大正銀行	25.56
	3	徳島信用金庫	12.35	四国銀行	8.33
	4	四国銀行	5.11	徳島信用金庫	7.09
	5	阿南信用金庫	1.67	阿南信用金庫	1.03

◆ 代位弁済（構成比）

（単位：%）

業種別		10月中		10月末	
		業種	構成比	業種	構成比
	1	卸売業	61.43	建設業	25.48
	2	飲食店	17.07	製造業	19.33
	3	小売業	16.93	卸売業	17.18
	4	建設業	3.72	サービス業	15.92
	5	製造業	0.84	小売業	9.42

金融機関別		10月中		10月末	
		金融機関	構成比	金融機関	構成比
		阿波銀行	66.81	阿波銀行	53.13
		徳島大正銀行	0.00	徳島大正銀行	19.55
		四国銀行	13.58	四国銀行	7.39
		徳島信用金庫	17.68	徳島信用金庫	15.42
		百十四銀行	0.00	百十四銀行	0.00

※金融機関別の代位弁済（構成比）は、保証債務残高上位5金融機関における代位弁済の構成比を掲載。

保証実績月別推移

● 保証承諾

(単位：百万円、%)

月	2022年度			2023年度			2024年度		
	件数	金額	前年比	件数	金額	前年比	件数	金額	前年比
4	463	4,462	56.94	482	5,925	132.79	539	7,812	131.85
5	449	4,057	189.69	600	9,549	235.39	492	4,553	47.68
6	398	3,585	129.46	622	10,407	290.34	476	5,540	53.23
7	316	3,092	159.11	518	9,403	304.14	444	4,423	47.03
8	311	3,300	146.59	535	7,856	238.07	380	3,551	45.20
9	357	4,281	139.32	463	7,552	176.41	498	4,668	61.81
10	358	4,218	109.90	505	7,456	176.76	531	4,058	54.43
11	370	4,482	108.57	521	8,673	193.50			
12	411	5,710	115.61	490	7,972	139.61			
1	266	3,429	116.56	412	6,196	180.69			
2	337	5,391	115.87	448	8,848	164.13			
3	625	10,148	149.96	728	17,840	175.79			
合計	4,661	56,154	118.78	6,324	107,677	191.75	3,360	34,605	59.51

● 保証債務残高

(単位：百万円、%)

月	2022年度			2023年度			2024年度		
	件数	金額	前年比	件数	金額	前年比	件数	金額	前年比
4	22,630	270,983	96.01	22,714	264,707	97.68	19,214	242,629	91.66
5	22,709	270,163	96.01	22,386	261,168	96.67	19,122	240,300	92.01
6	22,760	269,257	96.37	21,762	255,978	95.07	19,119	238,902	93.33
7	22,804	268,310	96.67	21,161	251,745	93.83	19,157	238,636	94.79
8	22,848	267,451	96.98	20,694	248,464	92.90	19,204	237,566	95.61
9	22,851	266,578	96.99	20,469	247,084	92.69	19,277	236,877	95.87
10	22,892	266,397	97.37	20,261	245,239	92.06	19,494	236,846	96.58
11	22,897	266,083	97.57	20,091	245,325	92.20			
12	22,911	266,278	97.83	19,914	245,238	92.10			
1	22,937	265,851	97.89	19,865	244,495	91.97			
2	22,932	265,202	97.91	19,690	243,194	91.70			
3	22,863	265,760	98.02	19,406	242,275	91.16			
合計(平均)	22,836	267,359	97.13	20,701	249,576	93.35	19,227	238,822	94.22

● 代位弁済

(単位：百万円、%)

月	2022年度			2023年度			2024年度		
	件数	金額	前年比	件数	金額	前年比	件数	金額	前年比
4	14	83	43.49	14	45	53.85	27	245	546.05
5	12	185	766.35	16	91	49.00	28	223	245.72
6	20	142	217.44	14	286	201.69	32	250	87.55
7	12	97	111.71	20	247	254.99	26	171	69.25
8	1	4	1.15	24	194	4,968.83	23	167	85.93
9	6	57	44.14	13	41	72.28	34	262	639.14
10	10	15	5.14	13	109	729.39	24	171	156.25
11	18	137	195.13	14	123	89.53			
12	19	77	39.69	9	83	108.10			
1	7	42	415.20	7	38	90.79			
2	5	40	96.09	27	265	660.91			
3	13	58	178.91	19	145	251.20			
合計	137	937	63.51	190	1,667	177.91	194	1,488	146.94

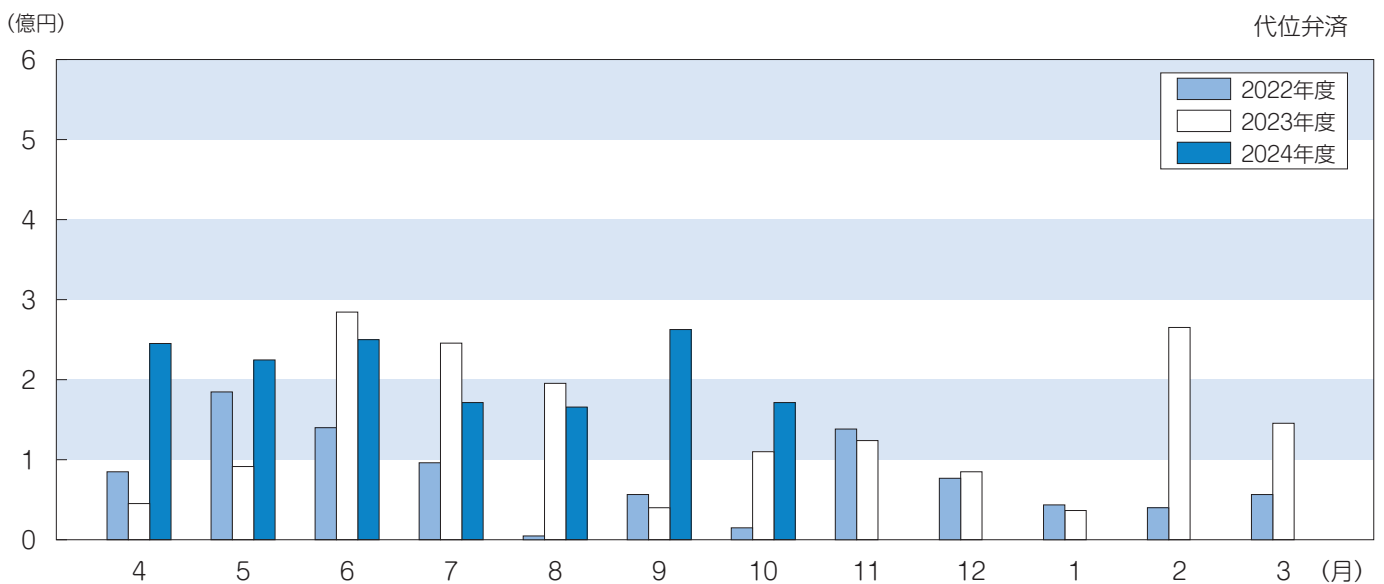
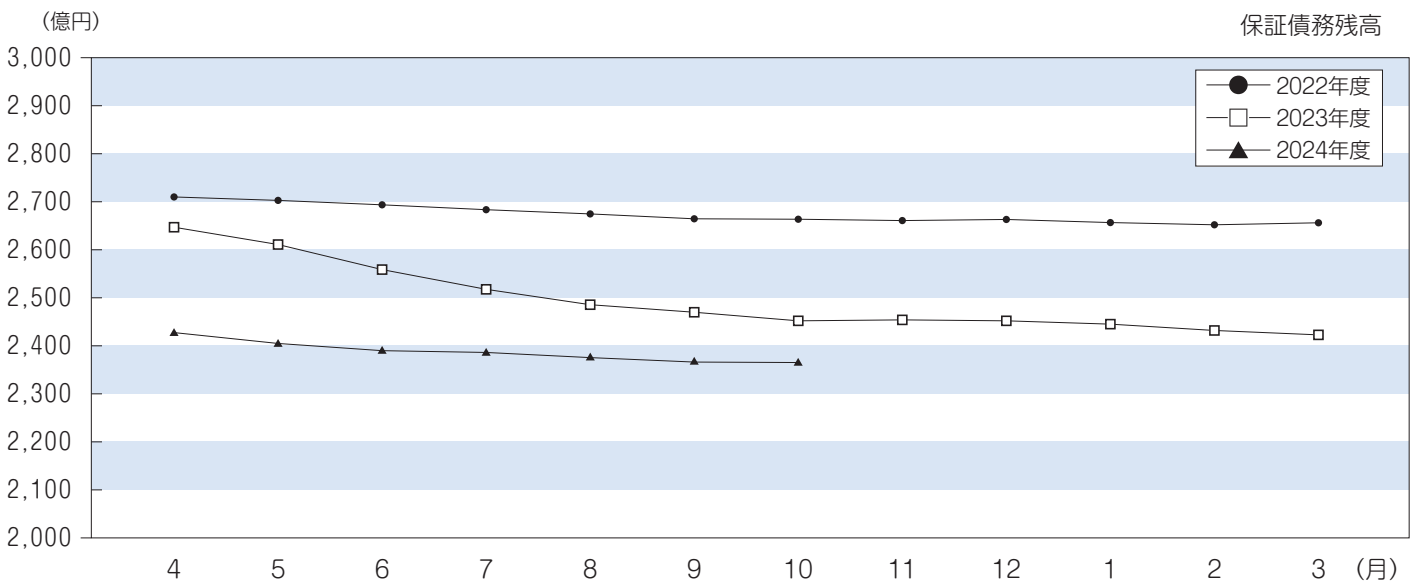
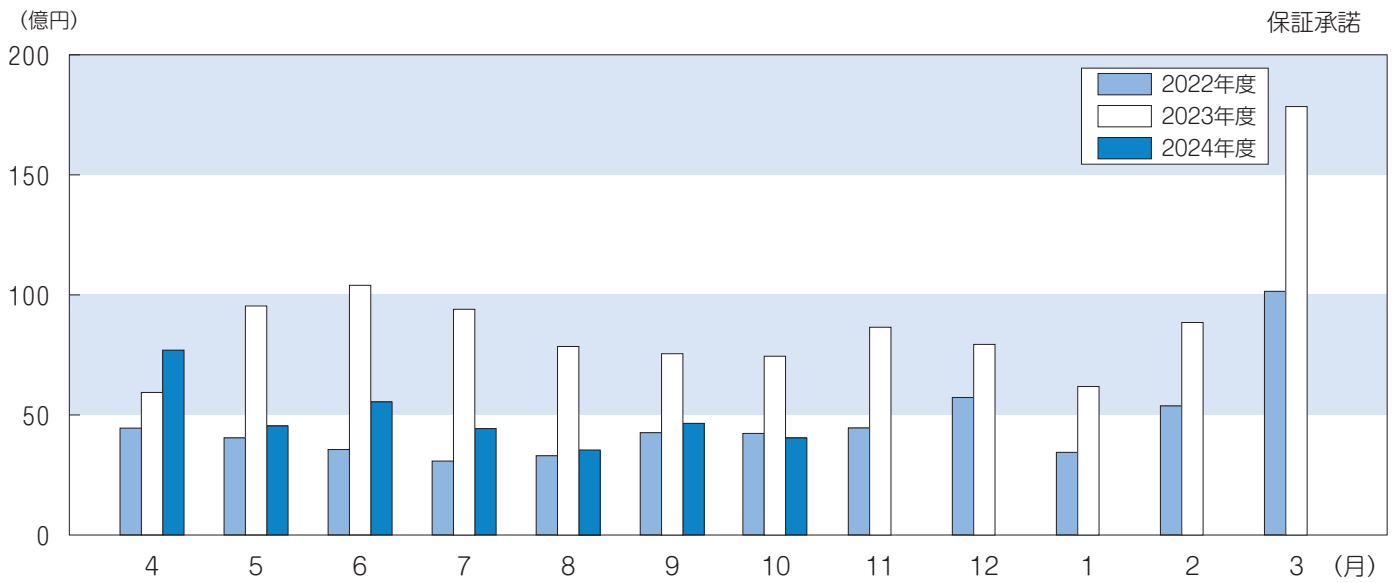

令和6年10月 ランキングベスト10

令和6年10月における各店舗別の信用保証状況（保証承諾額、保証債務残高増加額）のランキングベスト10は以下のとおりです。県内中小企業金融の円滑化にご協力いただき、ありがとうございます。

(単位：千円)

保証承諾額

BEST10

— 当月（10月） —

順位	前回	母店名	支店名	件数	金額
1	→ 1	阿波銀行	阿南支店	16	266,000
2	↗ 8	阿波銀行	両国橋支店	14	164,000
3	↗ 15	阿波銀行	本店	17	154,200
4	↗ 40	阿波銀行	石井支店	13	120,700
5	↗ 24	阿波銀行	小松島支店	4	115,000
6	↗ 100	徳島信用金庫	川内支店	16	93,000
7	→ 7	阿波銀行	鴨島支店	15	91,500
8	↗ 9	阿波銀行	脇町支店	15	84,500
9	↗ 11	阿波銀行	北島支店	9	82,500
10	↘ 3	阿波銀行	藍住支店	12	73,900

(単位：千円)

保証承諾額

BEST10

— 当年度（10月末）累計 —

順位	前回	母店名	支店名	件数	金額
1	→ 1	徳島大正銀行	本店	59	1,508,200
2	→ 2	阿波銀行	本店	109	1,458,200
3	↗ 4	阿波銀行	阿南支店	101	1,317,850
4	↘ 3	阿波銀行	両国橋支店	100	1,216,300
5	↗ 6	阿波銀行	鴨島支店	105	824,360
6	↘ 5	阿波銀行	北島支店	66	820,700
7	↗ 8	阿波銀行	石井支店	75	785,790
8	↘ 7	阿波銀行	鳴門支店	84	771,024
9	→ 9	阿波銀行	小松島支店	64	741,400
10	↗ 11	阿波銀行	脇町支店	79	677,602

(単位：千円)

保証債務残高増加額

BEST10

— 前年度末比 —

順位	前回	母店名	支店名	債務残高	増加額
1	↗ 34	阿波銀行	佐古東支店	1,790,338	176,463
2	↘ 1	阿波銀行	小松島支店	5,503,224	158,392
3	→ 3	阿波銀行	北島支店	4,627,199	132,337
4	↗ 6	阿波銀行	新野支店	688,191	127,095
5	↘ 4	四国銀行	脇町支店	1,203,751	117,106
6	↗ 13	阿波銀行	脇町支店	3,527,995	114,261
7	→ 7	阿波銀行	穴吹支店	911,199	111,547
8	↘ 5	阿波銀行	川島支店	721,652	106,191
9	↗ 31	阿波銀行	藍住支店	3,703,538	99,298
10	↘ 2	阿波銀行	マリンピア支店	2,028,175	92,299

【報告：企画部】

各種保証状況 (R6.10月)

令和6年10月の各種政策保証、新規先保証、キャンペーン保証の承諾状況は以下の通りです。
県内中小企業・小規模事業者への支援にご協力いただき、ありがとうございます。

県短期事業資金 新規利用先〈75周年〉

(単位：千円)

順位	母店名	支店名	承諾件数	承諾金額
1	阿波銀行	阿南支店	23	190,000
2	徳島信用金庫	川内支店	17	103,500
3	阿波銀行	鴨島支店	13	67,000
4	阿波銀行	鳴門支店	11	80,000
5	阿波銀行	福島支店	11	58,000
6	阿波銀行	北島支店	10	70,000
7	四国銀行	徳島営業部	10	67,000
8	阿波銀行	池田支店	10	60,000
9	阿波銀行	藍住支店	10	51,000
10	徳島大正銀行	本店	8	70,000

※承諾件数が同数の場合、承諾金額、債務残高の多い順に表記しております。

県短期事業資金〈経済回復支援枠〉

(単位：千円)

順位	母店名	支店名	承諾件数	承諾金額
1	阿波銀行	阿南支店	33	154,000
2	阿波銀行	本店	29	128,500
3	阿波銀行	鴨島支店	29	109,000
4	阿波銀行	鳴門支店	26	108,000
5	阿波銀行	脇町支店	26	85,300
6	阿波銀行	藍住支店	25	116,000
7	阿波銀行	両国橋支店	16	71,700
8	阿波銀行	北島支店	16	70,200
9	阿波銀行	石井支店	16	67,000
10	阿波銀行	池田支店	14	66,000

※承諾件数が同数の場合、承諾金額、債務残高の多い順に表記しております。

適正保証推進キャンペーン「トラスト」

(単位：千円)

順位	母店名	支店名	承諾件数	承諾金額
1	阿波銀行	脇町支店	15	101,500
2	阿波銀行	鴨島支店	14	94,000
3	徳島信用金庫	藍住支店	13	49,290
4	徳島信用金庫	川内支店	11	57,000
5	徳島信用金庫	佐古支店	11	50,500
6	徳島信用金庫	鴨島支店	10	77,900
7	阿波銀行	石井支店	10	63,900
8	徳島大正銀行	石井支店	10	60,500
9	阿波銀行	藍住支店	10	38,000
10	阿波銀行	阿南支店	9	65,750

※承諾件数が同数の場合、承諾金額、債務残高の多い順に表記しております。

適正保証推進キャンペーン「ツインローン」

(単位：千円)

順位	母店名	支店名	承諾件数	承諾金額
1	阿波銀行	石井支店	12	242,500
2	徳島大正銀行	本店	9	174,500
3	阿波銀行	北島支店	8	141,500
4	阿波銀行	両国橋支店	8	116,000
5	徳島信用金庫	本店	8	110,500
6	阿波銀行	二軒屋支店	8	60,200
7	阿波銀行	阿南支店	7	80,000
8	徳島信用金庫	鳴門支店	6	72,500
9	徳島信用金庫	鴨島支店	6	63,500
10	阿波銀行	赤石支店	6	41,250

※承諾件数が同数の場合、承諾金額、債務残高の多い順に表記しております。

適正保証推進キャンペーン「リピート」

(単位：千円)

順位	母店名	支店名	承諾件数	承諾金額
1	阿波銀行	両国橋支店	60	393,700
2	阿波銀行	本店	53	371,000
3	阿波銀行	鴨島支店	52	302,500
4	阿波銀行	阿南支店	50	322,000
5	阿波銀行	鳴門支店	45	272,500
6	阿波銀行	脇町支店	39	179,300
7	阿波銀行	藍住支店	28	186,000
8	阿波銀行	石井支店	24	163,500
9	阿波銀行	小松島支店	24	133,000
10	阿波銀行	北島支店	23	157,200

※承諾件数が同数の場合、承諾金額、債務残高の多い順に表記しております。

適正保証推進キャンペーン「プレミアム」

(単位：千円)

順位	母店名	支店名	承諾件数	承諾金額
1	阿波銀行	本店	6	138,000
2	阿波銀行	小松島支店	4	115,000
3	徳島大正銀行	鳴門支店	4	95,000
4	阿波銀行	佐古東支店	4	70,000
5	阿波銀行	北島支店	3	80,000
6	阿波銀行	藍住支店	3	65,500
7	阿波銀行	阿南支店	3	65,000
8	徳島大正銀行	三野支店	3	65,000
9	阿波銀行	鳴門支店	3	23,000
10	阿波銀行	松茂支店	3	19,000

※承諾件数が同数の場合、承諾金額、債務残高の多い順に表記しております。

挑戦企業応援保証キャンペーン「成長支援促進保証“ネクスト”

(単位：千円)

順位	母店名	支店名	承諾件数	承諾金額
1	徳島信用金庫	本店	7	21,000
2	徳島信用金庫	佐古支店	6	23,800
3	徳島信用金庫	福島支店	6	19,000
4	阿波銀行	二軒屋支店	4	15,000
4	阿波銀行	小松島支店	3	15,000
6	徳島大正銀行	津田支店	3	12,500
7	徳島大正銀行	小松島支店	3	7,000
8	徳島信用金庫	小松島支店	3	5,500
9	四国銀行	徳島営業部	2	10,000
10	阿波銀行	鳴門支店	2	10,000

※承諾件数が同数の場合、承諾金額、債務残高の多い順に表記しております。

新規先保証

(単位：千円)

順位	母店名	支店名	新規顧客数	新規保証金額
1	阿波銀行	小松島支店	11	157,400
2	阿波銀行	福島支店	10	229,020
3	阿波銀行	石井支店	10	89,900
4	阿波銀行	鴨島支店	10	49,280
5	阿波銀行	北島支店	9	74,500
6	阿波銀行	脇町支店	9	89,000
7	阿波銀行	本店	8	209,000
8	徳島大正銀行	国府支店	7	26,900
9	阿波銀行	鳴門支店	6	141,500
10	阿波銀行	二軒屋支店	6	91,500

※新規顧客数が同じ場合、新規保証件数、新規保証金額の大きい順に表記しております。

【報告：企画部】

「フィーチャリング 県短」金融機関営業店別承諾状況

当協会では、今年度創立75周年キャンペーンにより保証料を通常より0.2%割引している保証制度「県短期事業資金」の趣旨を今一度確認していただき、短期資金継続利用の普及により中小企業者の資金繰りの安定化を図るためのキャンペーン、「フィーチャリング 県短」を実施しております。

令和6年度10月末時点での実績は以下のとおりです。

順位	母店名	支店名	承諾件数	承諾金額(千円)	順位	母店名	支店名	承諾件数	承諾金額(千円)	順位	母店名	支店名	承諾件数	承諾金額(千円)
1	徳島信用金庫	川内支店	16	93,000	28	四国銀行	徳島中央支店	2	20,000	52	四国銀行	鳴門支店	1	5,000
2	徳島信用金庫	藍住支店	9	23,000	28	徳島大正銀行	流通センター支店	2	20,000	52	四国銀行	脇町支店	1	5,000
3	阿波銀行	池田支店	8	50,000	31	阿波銀行	北島支店	2	15,000	52	徳島大正銀行	石井支店	1	5,000
4	徳島信用金庫	本店	8	27,500	31	阿波銀行	徳島北支店	2	15,000	52	徳島大正銀行	羽ノ浦団地支店	1	5,000
5	徳島信用金庫	福島支店	8	17,000	31	四国銀行	藍住支店	2	15,000	52	徳島大正銀行	空港支店	1	5,000
6	阿波銀行	阿南支店	6	35,000	31	徳島大正銀行	本店	2	15,000	52	徳島信用金庫	昭和町支店	1	5,000
7	徳島信用金庫	上八万支店	6	25,000	31	徳島大正銀行	南あわじ支店	2	15,000	52	徳島信用金庫	鳴門支店	1	5,000
8	徳島信用金庫	佐古支店	6	22,500	31	徳島大正銀行	桑野支店	2	15,000	64	阿波銀行	上板支店	1	4,000
9	徳島信用金庫	国府支店	5	22,500	31	香川銀行	徳島支店	2	15,000	64	阿波銀行	貞光支店	1	4,000
10	阿波銀行	国府支店	5	21,000	38	阿波銀行	法花支店	2	14,000	66	徳島大正銀行	津田支店	1	3,500
11	徳島大正銀行	渭東支店	4	30,000	39	阿波銀行	脇町支店	2	12,000	67	阿波銀行	牟岐支店	1	3,000
12	阿波銀行	松茂支店	4	26,500	39	徳島大正銀行	勝浦支店	2	12,000	67	阿波銀行	石井支店	1	3,000
13	徳島大正銀行	鴨島支店	4	25,000	41	阿波銀行	二軒屋支店	2	10,000	67	四国銀行	徳島営業部	1	3,000
14	阿波銀行	本店	4	21,000	41	阿波銀行	小松島支店	2	10,000	67	四国銀行	小松島支店	1	3,000
14	阿波銀行	藍住支店	4	21,000	43	阿波銀行	蔵本支店	2	8,000	67	四国銀行	池田支店	1	3,000
16	阿波銀行	鴨島支店	4	19,500	44	徳島大正銀行	三加茂支店	2	6,000	67	徳島信用金庫	津田支店	1	3,000
17	徳島信用金庫	小松島支店	4	15,000	45	徳島信用金庫	二軒屋支店	2	5,000	73	阿波銀行	羽ノ浦支店	1	2,000
18	徳島大正銀行	上板支店	3	25,000	46	阿波銀行	渭北支店	1	10,000	73	阿波銀行	瀬戸支店	1	2,000
19	阿波銀行	福島支店	3	22,000	46	阿波銀行	佐古東支店	1	10,000	75	阿波銀行	佐古支店	1	1,500
20	阿波銀行	橘支店	3	20,000	46	阿波銀行	半田支店	1	10,000	76	阿南信用金庫	本店	1	1,400
20	四国銀行	鴨島支店	3	20,000	46	阿波銀行	竜王支店	1	10,000	77	徳島大正銀行	論田支店	1	1,000
20	徳島大正銀行	国府支店	3	20,000	46	四国銀行	羽ノ浦支店	1	10,000					
23	徳島信用金庫	北島支店	3	14,500	46	徳島大正銀行	川内支店	1	10,000					
24	阿波銀行	津田支店	3	12,000	52	阿波銀行	中央市場支店	1	5,000					
25	阿波銀行	鳴門支店	3	11,000	52	阿波銀行	古庄支店	1	5,000					
26	阿波銀行	市場支店	3	10,000	52	阿波銀行	川内支店	1	5,000					
27	阿波銀行	田宮支店	3	8,000	52	阿波銀行	山川支店	1	5,000					
28	阿波銀行	鮎喰支店	2	20,000	52	四国銀行	徳島西支店	1	5,000					

※承諾件数・承諾金額が同数の場合、金融機関コード順に表記しております。

10月末実績
(全金融機関合計)

承諾件数 203件 承諾金額 1,056,400千円

県内中小企業・小規模事業者への支援にご協力いただき、ありがとうございます。

キャンペーン
詳細

1. 名称 令和6年度 秋の中小企業者応援キャンペーン
～ フィーチャリング 県短 ～

2. 取扱期間 令和6年10/1(火)～12/27(金)
(当協会申込受付基準)

3. 内容

- (1) 対象は借換えを伴わない新規保証の県短期事業資金に限ります。
- (2) 「短期継続保証“リピート”」との併用を可能とします。
- (3) 取扱件数上位10店舗に対して、総額10億円以内、期間3カ月の特別預託を実施します。



【報告:企画部】

「広報サポート付創業保証“PPP”」 ご利用のお客さまをご紹介

当協会では「広報サポート付創業保証 “PPP”」を実施し、地域経済の活性化に取り組んでいます。今回は吉野川市に設立された「株式会社 FOOTBALL GEAR AGENCY」さまをご紹介します。

令和6年9月18日
(水)付の徳島新聞朝刊に
掲載されました!

FOOTBALL GEAR AGENCY

FOOTBALL GEAR AGENCY はサッカー選手が実際に使用した中古スパイクやオリジナルグッズをオンラインで販売する、これまでにないビジネスモデルのスポーツ用品販売業者です。特に中古スパイクは選手直筆サイン入りで、ファンやサポーターにとってはただの物品購入ではなく、選手との一体感を感じられる魅力的な商品となっています。また物品購入することで、サッカー選手が新しいスパイクを受け取ることができる仕組みになっており、応援の一環にもなります。



FOOTBALL GEAR AGENCY 公式サイト

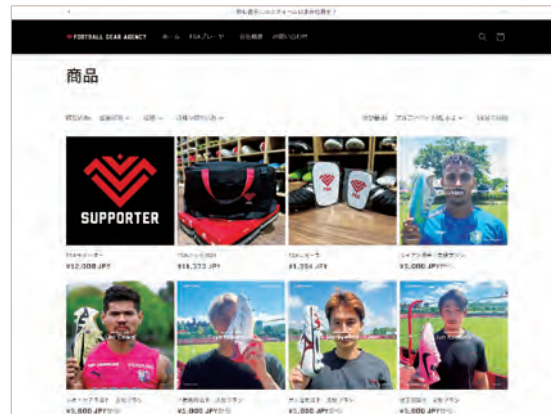

～ 代表の橋本拓弥氏のコメント ～

「スパイク収集が趣味でSNS発信していたところ、現役プロサッカー選手からスパイクについて相談を受けるようになりました。その中で、スパイクを自費で購入する選手たちの実情を知り、選手たちが夢を追い続けられる環境を提供したいという思いから、2024年1月に法人を設立しました。事業の最終目標として、サッカー協会に“平均足数保証制度”を導入し、選手の負担を軽減する仕組みを目指しています。」



代表 橋本拓弥さん

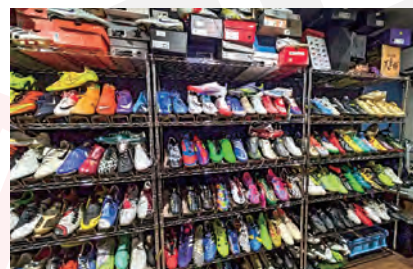

橋本さんのスパイクコレクション

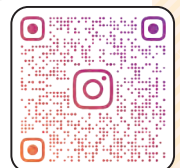

@FGA_JP

事業者情報

FOOTBALL GEAR AGENCY 代表者:橋本 拓弥

https://www.instagram.com/fga_jp/

【報告：地方創生部】

「鳴門・板野地区経営指導員等研修会」に講師派遣

10月15日（火）、板野町商工会館にて行われた「鳴門・板野地区経営指導員等研修会」に講師として当協会職員を派遣しました。

はじめに、保証一課の伊澤課長より、当協会の「重点取り組み事項」や「保証付融資の留意点」などについて説明を行うとともに、令和6年度秋の中小企業者応援キャンペーン「フィーチャリング県短」の積極的なご利用を呼びかけました。

次に創業推進課の今枝より、「創業するなら保証協会へ」をスローガンに実施している「休日・夜間創業相談会」「創業前相談窓口」の利用状況について説明を行い、県や市の補助により保証料率0%となる創業保証や、YouTube動画プロモーションを用いた創業支援事例について紹介いたしました。

続いて企業支援課の丸岡係長より、人手不足や物価高騰などにより経営環境が厳しさを増すなか、経営支援の重要性について説明を行うとともに、「令和6年度各種経営支援施策一覧」などを用いて、当協会の専門家派遣事業などの具体策について紹介いたしました。

最後に指導員の皆さまとの意見交換や質疑応答を実施し、交流を深めました。鳴門・板野地区の各商工会、商工会議所から11名の経営指導員の方にご参加いただきました。お忙しい中誠にありがとうございました。



今後とも経営指導員の皆さまをはじめ、各関係機関と連携を密にとりまいます。

【報告：保証部、地方創生部、企業支援部】

徳島大学大学院で寄付講座を開催

今年も国立大学法人徳島大学の大学院で、令和6年度後期選択科目として「ビジネスモデル特論」の寄付講座を10月4日に開講しました。一般にも開放しており学生や社会人20名（ガイダンス時点）が受講されています。

同講座は平成30年度より開催し今回で7回目となります。初回にガイダンスを実施し、4回の講義でビジネスモデルやマーケティングを学んだ後、グループワークでビジネスモデルプランを作成する演習を4回、作成したビジネスプランの中間発表とプレゼンテーション実習（ビジネスプラン発表会）を経て、最終回の総評まで全12回の講義となります。

当協会と徳島大学は、平成28年5月に業務連携協定を締結し、「まちしごとファクトリー」などの地域創生に繋がる事業を連携して実施してまいりました。平成29年11月には「技術移転に関する連携協定」を締結、その後、徳島大学大学院での授業「ビジネスモデル特論」を開始し、相互の連携を深めています。

当講座は地方創生部の地方創生アドバイザー（中小企業診断士）が講師となり、大学院生などにビジネスプラン作成スキルを習得してもらうことにより、創業機運の醸成を図ることを目的に実施しています。

通常学生は公務員や大手企業への就職活動を行います。受講を機に新しいシゴトを創り出す力を身に付け、「創業」という働き方も選択肢に付け加えていただけることを期待します。



開催期間

令和6年
10/4（金） ▶ 令和7年
2/7（金）



<https://www.machishigoto.com/2024-4>

開催場所

徳島大学 常三島キャンパス



【報告：地方創生部】

NARUTO BOOT CAMPに講師派遣



10月24日(木)、オンラインにて移住起業アカデミー「NARUTO BOOT CAMP」(主催：鳴門市、共催：日本政策金融公庫徳島支店、当協会)の第8回プログラムが開催され、当協会の職員を講師として派遣しました。

このアカデミーは地方での起業を目指す方々を対象とし、ビジネスモデルの作り方や創業期のマーケティングなど、起業に必要な知識を学べる内容となっています。

第8回のプログラムでは「資金調達ができる創業計画書の書き方」をテーマに、当協会の創業支援について実際の事例を交えて紹介した後、売上・利益の考え方や付加価値のつけ方について解説しました。また、質疑応答では参加者のビジネスプランに対してアドバイスも行いました。

今後、受講者が作成した創業計画書とプレゼンテーションによる審査が行われ、短期合宿に参加できる6名が選ばれます。合宿では地元起業家との交流会、金融機関からのフィードバックやエンジェル投資家へのプレゼンテーション等が予定されています。



【オンラインプログラム】(第8回目・10月24日(木) 18:00~19:30)



講座⑧
テーマ 資金調達ができる創業計画の書き方
内容 ・創業計画の書き方
 ・失敗事例からビジネスモデル・売上予測・資金計画・販路拡大方法についての総復習
 ・創業時に活用したい制度案内

<https://www.city.naruto.tokushima.jp/jigyosha/chushoshien/naruto-bootcamp/naruto-bootcamp-2024.html>

【報告：地方創生部】

創業セミナー・創業塾に講師派遣

各商工会で行われた創業セミナー・創業塾に、当協会地方創生部創業推進課の職員を講師派遣しました。

10/1(火) 第1回目

阿波市創業セミナー



参加者 19名



10/22(火) 第6回目(最終回)

みま創業塾



参加者 8名



10/10(木) 第5回目

北島町商工会創業セミナー



参加者 19名



10/23(水) 第6回目(最終回)

藍住町創業塾



参加者 21名



これらの講座は、これから地元で創業しようとする方や、創業間もない事業者を対象とし、金融・経営から税務・労務、プロモーションまで幅広く学べる内容となっています。当協会は、「創業計画書の重要性と融資のポイント」を担当しました。自己資金以外にも創業資金の調達手段があることや、融資による資金調達を行うことで受けるメリットなど、例を交えて解説しました。

これらの講座の受講修了者は、地元の創業補助金や国の持続化補助金を申請できるため、創業を目指す方には追い風となっています。参加した受講者は、地元での創業に向け熱心に講義を聴講されていました。

【報告：地方創生部】

四国税理士会徳島県支部連合会青年部の研修に参加

9月20日（金）、当協会職員が四国税理士会徳島県支部連合会青年部の研修に参加しました。

当協会は、平成28年9月に四国税理士会徳島県支部連合会と「業務協力に関する覚書」を締結しており、今回はその取組みの一環として実施したものです。

当日は、当協会から若手職員を中心に8名が参加し、研修会のテーマである「財産譲渡時における課税の留意点」について理解を深めました。

また、当協会からは「各種中小企業支援施策」や「経営者保証不要の制度等主な保証制度」について説明した後、「認定支援機関として改善計画を策定していただける税理士の方が増えることは、事業者にとってプラスとなる。当協会職員も手伝えることがあると思うので、今後、互いに連携して改善計画を作る機会を増やしていきたい」と呼びかけました。



挨拶する企業支援部長



勉強会の様子

【報告：企業支援部】

「中小企業省力化投資補助金」説明会が開催されました

10月18日（金）、当協会会議室にて徳島県省力化補助金事務局 事業統括補佐赤岩和彦様より「省力化投資補助金」について説明会が開催されました。

中小企業省力化投資補助金制度は、人手不足に悩む中小企業・小規模事業者に対して、問題解消に効果を発揮する汎用製品を導入するための事業費等の経費の一部を補助する制度です。

この説明会は、中小企業等の付加価値額や生産性の向上を図るとともに、賃上げにつなげることを目的とした「省力化投資補助金」の認知度を向上させ、活用を促進するために開催していただきました。参加した当協会職員は、中小企業・小規模事業者の方々にとって事業の活性化に役立つ制度について理解を深めることができました。



説明会の様子

【報告：総務部】

阿波銀行新入行員向け研修に講師派遣

10月8日（火）、阿波銀行にて実施された「新入行員フォロー研修」において、当協会職員が講師を務め、参加者70名に対して講義を行いました。

はじめに、当協会の概要や信用保証制度の仕組み、各部署が担っている業務内容について説明し、より保証協会を身近に感じていただけるよう努めました。次に、保証付き融資に関する実務上の留意点や、当協会による創業支援の取り組みについても詳しくご紹介させていただきました。

銀行員としての第一歩を踏み出された阿波銀行の新入行員の皆様に、当協会および保証制度に関する理解を深めていただく貴重な機会となりました。

今後とも金融機関の皆様との連携を強化し、県内中小企業の金融円滑化に尽力してまいります。



研修の様子

【報告：総務部】

令和6年度「情報セキュリティ対策研修」を実施



10月16日（水）、当協会会議室において、令和6年度コンプライアンス・プログラムに基づき情報セキュリティ対策研修を実施しました。

今回は、徳島県警察本部警務部企画・サイバー警察局 サイバー戦略推進課 課長補佐(サイバー企画担当)の柘原勇人警部を講師としてお招きし、役職員41名が参加しました。

柘原警部は、民間企業のシステムエンジニア、ITコンサルタントを経て平成25年に徳島県警のサイバー捜査官に転身され、サイバー犯罪捜査や被害防止対策の中核で業務処理や後進の指導等に当たっておられます。

昨今はどのような犯罪でもスマートフォンやパソコンを使って行われるため、サイバー犯罪がかなり身近で多様なものになっており、徳島県内でも都市部と同様の被害に遭う恐れがあることについてお話しいただきました。

またインターネットバンキングに係る不正送金や、ランサムウェア、フィッシング詐欺等の実例を示して頂き、被害に遭わないための留意点などを詳しく解説していただきました。



講義をされる柘原警部



【報告：経営監査室】

期中支援課からのお知らせ

令和6年12月の代位弁済予定日は 12月20日（金） です。

代位弁済締日（※）は、12月16日（月） です。

代位弁済手続きが正確・迅速に進められるよう、協会からの問合わせ・書類作成依頼等には速やかに対応いただけますよう、ご協力方よろしくお願い致します。

※）その月に代位弁済を行うための処理の締切日。この日までに、全ての手続きを完了させておく必要があります。

連絡先

企業支援部 期中支援課

Tel 088-622-0219

【報告：企業支援部】

令和6年度 経営支援・創業推進強化事業報告（R6.10月）

本事業は経営の安定に支障が生じているお客様に対し当協会が主体となって積極的な経営支援を実施することにより、将来的な正常化に道筋をつけることを目的として、平成27年から実施しております。

令和6年10月末の利用実績は下記の通りです。

	申込企業数	協会職員による企業訪問回数	専門家派遣回数
10月中	2	3	8
累計	15	38	54

保証付融資シェアが高く、事業経営に強い危機意識や改善意欲のあるお客様がいらっしゃれば、当協会までご連絡ください。

連絡先

【事務局】企業支援部 経営支援課 担当：杉山、西上

Tel 088-622-3419 Fax 088-623-7632

【報告：企業支援部】

徳島県プロフェッショナル人材戦略拠点とは

企業の成長のために不可欠な人材の採用と外部人材の活用をサポートします！

公益財団法人 とくしま産業振興機構
徳島県プロフェッショナル人材戦略拠点

戦略マネージャー
前田 圭一郎

プロフェッショナル人材事業について



本事業は内閣府が推進する「地方創生」関連施策の一環で、東京をはじめ大都市に集積するプロフェッショナル人材に地方企業への転職を促し、その人材の活用により企業の成長と地域の活性化を目指すものです。

これを受けて東京を除く46道府県に「プロフェッショナル人材戦略拠点」（以下「プロ拠点」という）が設置され、徳島県では2015年12月に「（公財）とくしま産業振興機構」内に開設されました。現在事務所を県庁内に置き、マネージャー1名、サブマネージャー2名、アシスタント1名の4名体制で活動しています。

具体的な活動内容と実績

開設から今年9月までで、プロ人材の成約件数は累計564件となりました。

特に2023年度は相談件数、人材紹介事業者への取り繋ぎ件数、成約件数が単年度の過去最高を更新するなど、順調に推移しています。また今年度上半期は「副業・兼業人材の活用」が23件／15社と大幅に増加しています。

また、当拠点では、プロ人材とは別に、一般人材（役職や年収面からプロ人材に該当しない人材や次世代を担うポテンシャル人材）のマッチングにも積極的に取り組んでおり、成約件数は累計で328件となっています。

その主たる要因は、以下が挙げられます。

- ① 定期的なセミナーや個別相談会の開催、県内外求職者向け小冊子「PROFESSIONAL」の発行など、種々の活動により拠点の認知度が向上し、登録人材紹介事業者への取り繋ぎ件数が着実に増加していること。
- ② 新規求人企業との間口が拡大していることに加えて、利用実績がある企業からのリピート求人が定着化、増加していること。
- ③ 新たな人材確保の方法として「副業・兼業人材の活用」が浸透しつつあること。



地域金融機関や地元経済団体等と連携し、 県内の中堅・中小企業を対象に

- ① プロ拠点の担当者が、企業経営者との対話を通じて、経営課題や人材ニーズを具現化
- ② プロ拠点経由で、登録人材紹介事業者に人材ニーズを伝達
- ③ 登録人材紹介事業者から、企業に対して、プロ人材の候補者を紹介
- ④ 企業が、候補者の中からプロ人材を選考
- ⑤ 経営課題解決に資する人材を獲得

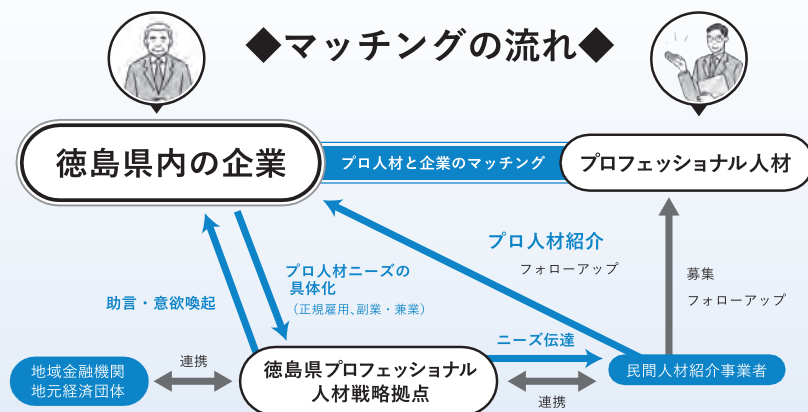

今後の活動方針について

1 プロ拠点利用企業の間口拡大

県内には売上1億円以上の企業が約3,300社ありますが、開設来の当プロ拠点利用企業数は920社で約28%にとどまっています。当プロ拠点の設立趣旨に鑑み、成約件数だけでなく、より多くの事業者にもプロ拠点を活用してもらうことが何よりも重要であると考えています。

2 地域金融機関との連携推進

2021年12月に締結した連携協定に基づき、金融機関（阿波銀行、徳島大正銀行、四国銀行、徳島信用金庫、阿南信用金庫）との連携を一層強化していきます。

経営者の良き相談相手である金融機関とともに多様化する企業の人材ニーズに応えてまいります。

3 「副業・兼業」人材活用の推進

昨今の人材マーケットでは、「副業・兼業」人材が注目を集めています。社員に対し積極的に副業を奨励する大企業も着実に増加しています。特に企業にとって最重要課題の一つとされる「DXの推進」では、デジタル人材が不足しているために、副業・兼業人材を活用する事例が増加しています。

徳島県では、生産労働人口の減少が加速し、2020年の40万人から2040年には3割減少し、28万人になると推計されており、優秀な人材を確保することはさらに難しくなっていくことが予想されます。

副業・兼業人材の活用は実質的に労働人口の減少を補う役割を果たすもので、引き続き積極的に取り組んでまいります。

最後に ……

当プロ拠点では、転職した人材が新しい職場で生き生きと働き、その能力を存分に発揮して企業の成長に貢献し、結果地域が発展する、「人、企業、地域」が「三方よし」となるような人材マッチングを目指し活動しています。

正規雇用、副業・兼業にかかわらず、求人に関するご相談をお待ちしています。

お問い合わせ先

人材ニーズに関するご要望等がございましたら、是非ご連絡ください。

徳島県プロフェッショナル人材戦略拠点

<https://www.our-think.or.jp/292986/>

〒770-8570 徳島県徳島市万代町1丁目1番地 徳島県庁内2階

Tel:088-635-0611 Fax:088-635-0617 E-mail:pro-jinzai@our-think.or.jp



【報告：企業支援部】

Tokushima Guarantee
News from officers and employees relay

協会役職員リレー

第53回

保証月報では、関係機関の皆さまに親しみを持っていただくため、毎月役職員が様々なテーマを自由にお伝えする「協会役職員リレー」を連載しております。第53回目は企業支援部経営支援課 係長の丸岡がお送りいたします！

まる おか しゅう へい
丸岡 周平
企業支援部経営支援課
係長



略歴紹介

2014

2014 (H26)

4月 保証部
保証三課

2017 (H29)

4月 総務部
企画課

2021 (R3)

4月 企業支援部
創業推進課

2024 (R6)

4月 企業支援部
経営支援課

2024

ひとこと

いつもお世話になっております。おすすめのマルシェがあれば教えてください。

最近ハマっていること



森のマルシェ

「ナチュラルで暮らしやすいまち」
がテーマの
ハンドメイドイベント

ニューイヤー県庁マルシェ



休日に家族でマルシェに参加しています。始めは近隣のものに参加していましたが、段々と範囲が広がり、最近は県外まで足を延ばしています。主に妻が買い物をし、私の子供たちを見ています。行くたびに何かしら連れて帰ってきており、稀に「それどこに置くの・・・？」というものもありますが、「今日はいい作家さんに出会えた！」と嬉しそうにしているのでも言えません。

フジグランマルシェ



1 キリンビールのグラス

ずっと缶のまま飲んでいましたが、一度このグラスを使ってからは、グラスのない生活に戻れなくなりました。他のグラスも試してみましたが、今のところこれが一番です。割れたら困るので、予備も確保しています。



お気に入りの〇〇

2 キーラーボックス

キャンプを夢見て購入しましたが、主に家で使っています。お酒を冷凍庫で冷やしておくのと保冷剤代わりに becoming いていい感じです。いつかキャンプでも使いたいです。



3 黒川伊保子さんの「妻のトリセツ」

妻に薦められて買いました。理由もなく怒りだす、突然昔のことを蒸し返すなど、理不尽な妻と上手に付き合うための対策が書かれています。読んで一ヶ月くらいは平穏が続きます。「夫のトリセツ」も出ているようで、ぜひ読んでもらいたいです。



次回は企業支援部経営支援課 渡邊が担当いたします！

【報告：企画部】

創 業 支 援 情 報

当協会では、創業推進課に創業前相談窓口を設置するとともに、個別に休日・夜間創業相談会（事前予約制）を開催しています。

休日・夜間創業相談会

令和6年度のご利用状況

月	4月	5月	6月	7月	8月	9月	10月	11月	12月	1月	2月	3月	合計
休日	0	3	1	5	1	2	1						13
夜間	1	5	1	2	2	1	1						13

創業前相談窓口

令和6年度のご利用状況

月	4月	5月	6月	7月	8月	9月	10月	11月	12月	1月	2月	3月	合計
人数	40	30	31	27	24	30	30						212

創業予定者のご紹介が多かった金融機関様は次のとおりです。

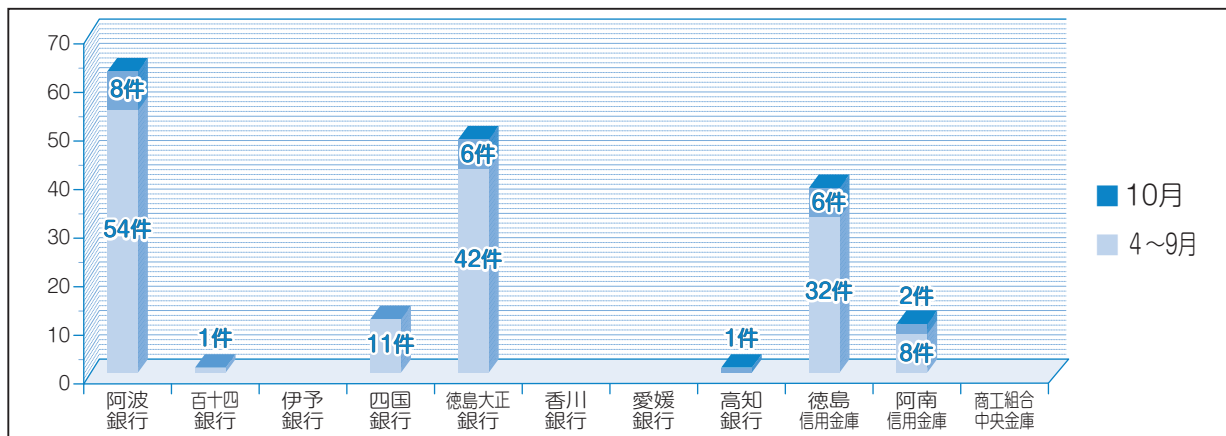

～休日・夜間創業相談会のご案内～

平日は忙しく、なかなか時間の取れない方にもゆっくり創業相談をしていただけるよう、毎月第3日曜日（※変動する場合も有ります）に「休日創業相談会」を、毎月第1水曜日（祝日の場合は翌営業日）に夜間創業相談会を実施しています。

※面談方法（Zoomを利用など）については受付時にご相談となります。

令和6年12月の相談会は、次の日程で予定しております。

休日相談会 12月15日（日） 9時～12時まで
夜間相談会 12月4日（水） 17時～19時まで

相談については、事前予約制とさせていただきますので、お電話または、当協会ホームページに掲載されております申込書（チラシの裏面）にてご予約ください。



ご利用された方々のご意見を参考にしながら、創業前の皆さまのご不安とお悩みを少しでも解消できるように、一つずつ創業前の問題を解決したいと考えています。「創業を思い立ったら信用保証協会へ」で一報ください。また、金融機関にお越しのお客様が創業を考えていらっしゃる場合は、信用保証協会に「丸投げ」でOKです。ご連絡をお待ちしております。

連絡先 創業推進課 Tel 088-622-0254

【報告：地方創生部】

事業概況 (R6.10月分)

(単位：千円, %)

当 月 中			項 目		当 月 末			
件 数	金 額	前 年 比			件 数	金 額	前 年 比	
			保 証 申 込	期首繰越 A	252	6,244,932	465.45	
540	4,080,860	51.36		本年度中 B	3,272	30,527,503	50.43	
0	0	-	拒 絶 C		0	0	-	
8	66,000	34.72	申 込 取 消 D		61	743,116	56.13	
	31,420	285.64	査 定 減 額 E			242,337	89.88	
			調 査 中 F		103	1,182,179	55.31	
			保 証 承 諾	期首繰越 G	19,872	253,970,628	93.66	
531	4,058,310	54.43		本年度中 H	3,360	34,604,803	59.51	
2	12,500	8.76	保 証 後 取 消 I		34	476,344	48.12	
305	4,518,325	50.87	償 還 J		3,213	47,401,792	60.94	
24	170,200	156.65	代 位 弁 済 K		194	1,483,287	146.93	
			貸 付 未 実 行 L		297	2,368,015	55.13	
			保 証 債 務 残 高 M		19,494	236,845,993	96.58	
			代 位 弁 済	期首繰越 N	175	569,763	216.55	
24	170,200	156.65		本 年 度 中	元 金	194	1,483,287	146.93
	395	74.91			利 息		4,427	147.69
24	170,595	156.25			計 O	194	1,487,714	146.94
2	4,783	101.77	回 収 P		11	59,931	76.86	
0	0	0.00	償 却 Q		0	0	0.00	
			求 償 権 現 在 高 R		358	1,997,546	167.91	

$$A+B=C+D+E+F+H$$

$$G+H=I+J+K+L+M$$

$$N+O=P+Q+R$$

制度別保証状況（R6.10月分）

（単位：千円，％）

当月中保証		当年度中保証				区 分	保証債務残高				
件数	金額	件数	金額	構成比	前年比		件数	金額	構成比	前年比	
17	379,115	145	2,340,818	6.76	105.48	一 般 保 証	1,224	12,334,012	5.21	86.43	
10	39,780	72	281,910	0.81	129.44	徳 島 県 振 興	創業者無担保	429	1,070,614	0.45	100.74
25	127,200	210	856,217	2.47	164.33		小 口	982	2,380,661	1.01	110.98
0	0	0	0	0.00	-		事業引継ぎ支援	0	0	0.00	-
0	0	0	0	0.00	-		あわの輝き産業育成	6	55,292	0.02	57.26
0	0	0	0	0.00	-		新事業・リカレント支援	0	0	0.00	-
14	224,330	64	962,580	2.78	109.03		生産性革命応援	573	8,421,159	3.56	101.24
2	7,500	14	399,055	1.15	443.39		セーフティネット	456	6,065,832	2.56	85.15
66	963,250	266	4,003,850	11.57	538.46		経済変動対策	1,288	12,609,515	5.32	94.64
5	59,200	37	406,661	1.18	267.54		経営安定借換	228	1,614,643	0.68	79.24
0	0	0	0	0.00	-		地震防災対策	3	9,097	0.00	42.56
0	0	0	0	0.00	-		災害対策	1	2,841	0.00	100.00
0	0	0	0	0.00	-		地域連携企業支援	2	54,626	0.02	74.29
2	35,000	7	59,770	0.17	142.48		一 般	60	352,301	0.15	87.83
376	2,081,700	1,870	10,578,548	30.57	148.76		短 期 事 業	2,537	14,237,345	6.01	126.43
0	0	0	0	0.00	-		コロナ感染症対応	6,482	66,918,168	28.25	59.83
0	0	0	0	0.00	-		D X 促 進	2	14,024	0.01	87.56
0	0	2	40,000	0.12	102.04		事業再生サポート資金	5	110,372	0.05	288.79
0	0	1	15,500	0.04	-		GXとくしま推進	2	89,820	0.04	-
0	0	148	4,875,577	14.09	11.54		伴走支援型(補助あり)	4,058	92,077,595	38.88	149.92
0	0	387	7,759,932	22.42	155,198.64	伴走支援型(補助なし)	378	7,320,878	3.09	-	
0	0	0	0	0.00	-	徳島県[LED×藍]企業振興	0	0	0.00	-	
0	0	0	0	0.00	-	徳島県地域資源産業応援資金	0	0	0.00	-	
0	0	0	0	0.00	-	徳島県環境保全施設整備等	0	0	0.00	-	
1	6,000	14	95,500	0.28	1,061.11	その他の徳島県制度	86	566,118	0.24	88.67	
1	10,000	4	87,000	0.25	322.22	徳島市経済変動対策	37	380,858	0.16	87.50	
5	23,420	33	134,470	0.39	135.15	徳島市起業家育成	200	470,587	0.20	102.26	
0	0	0	0	0.00	-	阿南市小口	0	0	0.00	-	
0	0	1	5,000	0.01	66.67	吉野川市短期	4	18,000	0.01	100.00	
0	0	1	5,000	0.01	100.00	美馬市短期	1	5,000	0.00	100.00	
0	0	0	0	0.00	-	その他の市制度	9	27,330	0.01	76.88	
1	8,000	10	61,500	0.18	78.34	根 保 証	22	175,592	0.07	58.90	
0	0	7	168,000	0.49	163.11	当 座 貸 越	11	501,000	0.21	102.04	
2	15,000	13	95,000	0.27	98.96	カ ー ド ロ ー ン	51	285,874	0.12	87.96	
0	0	9	22,100	0.06	55.53	小規模事業者カードローン	27	82,900	0.04	100.73	
0	0	2	60,000	0.17	-	経営者保証非提供促進	2	60,000	0.03	-	
0	0	1	50,000	0.14	-	プロパー融資借換	1	47,025	0.02	-	
1	25,000	4	125,500	0.36	91.61	経 営 安 定 関 連	24	451,321	0.19	93.77	
0	0	0	0	0.00	-	創 業 関 連	33	106,686	0.05	74.16	
0	0	0	0	0.00	-	スタートアップ創出促進	0	0	0.00	-	
0	0	4	107,200	0.31	112.61	A B L	4	107,200	0.05	93.06	
1	24,000	11	416,000	1.20	86.67	特 定 社 債	81	4,393,120	1.85	92.30	
0	0	0	0	0.00	-	事 業 承 継 特 別	1	35,502	0.01	79.33	
0	0	15	217,300	0.63	8.33	伴走支援型特別	114	1,638,158	0.69	75.89	
0	0	0	0	0.00	-	事業再生計画実施関連	16	635,084	0.27	94.53	
0	0	0	0	0.00	-	経営力向上関連	1	1,780	0.00	57.87	
0	0	0	0	0.00	-	経営承継借換関連	0	0	0.00	-	
2	29,815	8	374,815	1.08	414.62	その他の協会制度	53	1,118,065	0.47	181.59	
531	4,058,310	3,360	34,604,803	100.00	59.51	合 計	19,494	236,845,993	100.00	96.58	

業種別保証状況 (R 6.10月分)

(単位:千円, %)

当月中保証		当年度中保証				区 分	保証債務残高			
件数	金額	件数	金額	構成比	前年比		件数	金額	構成比	前年比
62	577,180	418	4,909,538	14.19	55.59	製 造 業	2,574	38,405,488	16.22	97.82
11	91,680	105	1,128,680	3.26	47.86	食 料 品 工 業	606	9,180,669	3.88	97.15
2	12,500	17	190,500	0.55	40.88	織 維 品 工 業	165	1,888,130	0.80	87.87
4	61,000	31	415,700	1.20	72.93	木 材・木 製 品 工 業	209	3,212,761	1.36	93.10
11	57,000	52	547,423	1.58	77.91	家 具・建 具 工 業	263	3,482,074	1.47	99.53
0	0	7	102,220	0.30	79.24	紙 工 業	29	627,731	0.27	99.37
0	0	0	0	0.00	-	製 版・製 本 業	2	28,012	0.01	44.18
0	0	2	13,000	0.04	11.61	化 学 工 業	16	202,333	0.09	104.75
0	0	1	50,000	0.14	-	石 油・石 炭 製 品 工 業	3	105,196	0.04	101.41
3	18,000	9	71,500	0.21	15.34	ゴ ム・プ ラ ス チ ッ ク 工 業	64	1,071,525	0.45	91.75
0	0	0	0	0.00	0.00	ゴ ム 製 品 製 造 業	6	94,387	0.04	93.27
0	0	4	18,500	0.05	22.56	皮 革 工 業	17	233,840	0.10	107.70
3	20,000	12	141,500	0.41	26.30	窯 業	88	2,124,111	0.90	94.70
11	223,000	50	1,007,856	2.91	64.38	機 械 工 業	299	6,321,303	2.67	101.59
1	10,000	6	83,000	0.24	43.80	電 気 機 器 工 業	56	1,109,419	0.47	105.45
2	15,000	8	191,000	0.55	241.77	車 両 工 業	56	946,280	0.40	97.03
2	10,000	7	125,000	0.36	99.21	船 舶 工 業	26	519,189	0.22	103.27
5	25,000	35	319,000	0.92	36.29	金 属 工 業	245	3,950,798	1.67	100.01
3	15,500	18	165,251	0.48	152.31	ソ フ ト ウ ェ ア 業	65	718,286	0.30	105.54
0	0	5	25,500	0.07	67.11	情 報 処 理 サ ー ビ ス 業	21	214,958	0.09	99.85
0	0	3	11,000	0.03	110.00	農 林 漁 業	9	64,289	0.03	107.44
4	18,500	46	302,908	0.88	74.44	そ の 他 の 工 業	329	2,310,197	0.98	98.89
0	0	0	0	0.00	-	鉱 業	0	0	0.00	-
2	15,000	4	28,000	0.08	37.33	土 石 採 取 業	17	435,559	0.18	92.71
0	0	0	0	0.00	0.00	木 材 伐 出 業	6	61,403	0.03	113.04
177	1,445,285	952	9,437,483	27.27	66.42	建 設 業	4,549	53,227,625	22.47	96.42
48	443,800	362	4,452,335	12.87	49.57	卸 売 業	1,806	29,990,655	12.66	96.10
78	464,215	569	4,933,322	14.26	52.81	小 売 業	3,190	34,396,291	14.52	96.43
31	113,000	198	1,500,473	4.34	75.39	飲 食 店	1,631	11,327,099	4.78	91.99
12	104,000	113	1,188,610	3.43	85.86	不 動 産 業	776	9,545,793	4.03	97.05
11	114,950	122	1,982,950	5.73	54.53	運 送 業	792	14,602,876	6.17	98.84
0	0	0	0	0.00	-	貨 物 運 送 取 扱 事 業	0	0	0.00	-
0	0	1	13,000	0.04	108.33	倉 庫 業	6	105,221	0.04	78.07
2	13,500	14	121,000	0.35	92.54	電 気・ガ ス・熱 供 給・水 道 業	152	1,347,060	0.57	86.69
3	20,000	15	104,000	0.30	22.90	印 刷 業	96	1,251,683	0.53	84.87
0	0	0	0	0.00	-	出 版 業	1	10,000	0.00	100.00
101	711,880	573	5,804,822	16.77	66.46	サ ー ビ ス 業	3,797	41,323,670	17.45	97.26
1	5,000	9	68,000	0.20	30.16	物 品 賃 貸 業	81	898,618	0.38	91.33
2	8,000	16	218,000	0.63	57.22	宿 泊 業	183	2,766,550	1.17	99.96
12	21,980	53	415,580	1.20	82.81	洗 濯・理 美 容・浴 場 業	519	2,796,663	1.18	95.96
4	29,000	34	481,200	1.39	143.21	そ の 他 の 生 活 関 連 サ ー ビ ス 業	206	2,536,938	1.07	103.41
1	3,000	2	5,000	0.01	41.67	旅 行 業	22	168,364	0.07	69.95
2	12,000	25	447,400	1.29	155.00	映 画 館・娛 楽 業	158	1,841,675	0.78	91.00
3	8,500	15	108,500	0.31	89.76	広 告 業	68	511,707	0.22	88.41
0	0	2	56,000	0.16	-	放 送 業	7	126,965	0.05	94.64
0	0	13	134,500	0.39	20.92	情 報 通 信 サ ー ビ ス 業	100	1,648,694	0.70	88.71
1	10,000	3	65,000	0.19	86.67	運 輸 サ ー ビ ス 業	25	461,458	0.19	81.45
2	15,000	6	86,700	0.25	83.37	職 業 紹 介・労 働 者 派 遣 業	18	293,810	0.12	78.89
5	33,000	49	448,000	1.29	64.47	そ の 他 の 事 業 サ ー ビ ス 業	302	3,180,017	1.34	105.72
11	64,000	40	264,500	0.76	66.71	専 門 サ ー ビ ス 業	275	1,933,593	0.82	94.96
12	73,900	53	395,790	1.14	60.97	技 術 サ ー ビ ス 業	266	2,210,013	0.93	90.27
33	331,000	186	2,142,862	6.19	61.96	医 業, 福 祉	1,086	15,239,530	6.43	99.42
5	73,000	24	199,990	0.58	46.21	廃 棄 物 処 理 業	155	2,027,141	0.86	94.16
5	17,500	31	159,800	0.46	53.45	教 育, 学 習 支 援 業	244	2,006,306	0.85	98.31
2	7,000	12	108,000	0.31	92.78	そ の 他 の サ ー ビ ス 業	82	675,629	0.29	116.71
3	30,500	12	81,270	0.23	31.32	金 融 業, 保 険 業	78	631,679	0.27	103.97
0	0	1	10,000	0.03	14.93	郵 便 業	7	101,813	0.04	90.40
1	5,000	6	38,000	0.11	190.00	通 信 業	16	82,078	0.03	120.05
531	4,058,310	3,360	34,604,803	100.00	59.51	合 計	19,494	236,845,993	100.00	96.58

金融機関店舗別保証状況 (R 6.10月分)

(単位：千円, %)

当月中保証		当年度中保証				区分	保証債務残高			
件数	金額	件数	金額	構成比	前年比		件数	金額	構成比	前年比
0	0	0	0	0.00	-	みずほ銀行 伏見島 徳島 計	1	12,800	0.01	53.33
0	0	0	0	0.00	-		1	14,277	0.01	95.12
0	0	0	0	0.00	-		2	27,077	0.01	69.41
0	0	1	200,000	0.58	76.92	三菱UFJ銀行	7	273,629	0.12	66.65
17	154,200	109	1,458,200	4.21	61.61	阿波銀行	658	11,634,779	4.91	96.19
0	0	0	0	0.00	-	本島駅前	3	67,720	0.03	95.53
2	6,500	30	210,500	0.61	85.76	佐古	161	1,556,259	0.66	88.47
7	57,380	51	341,380	0.99	27.96	二軒屋	342	3,954,390	1.67	90.19
9	37,000	47	373,700	1.08	53.73	津田	256	2,756,321	1.16	88.97
8	35,020	56	536,920	1.55	51.31	福島	293	3,503,990	1.48	100.45
5	52,000	20	202,000	0.58	36.89	渭北	131	1,815,835	0.77	82.61
14	164,000	100	1,216,300	3.51	49.11	両国橋	607	8,973,985	3.79	92.31
3	25,000	30	567,500	1.64	149.20	佐古東	101	1,790,338	0.76	102.61
2	9,000	9	69,000	0.20	29.64	昭和町	97	1,103,066	0.47	87.20
0	0	1	5,000	0.01	8.20	助任橋	32	353,250	0.15	98.39
6	24,400	16	90,900	0.26	31.81	田宮	93	1,007,666	0.43	100.02
0	0	9	143,000	0.41	130.00	末広	37	415,839	0.18	89.70
5	54,815	17	130,657	0.38	48.21	鮎喰	116	1,280,327	0.54	88.94
0	0	0	0	0.00	0.00	問屋町	19	172,144	0.07	98.45
3	20,000	14	90,000	0.26	29.51	中央市場	50	891,605	0.38	95.24
5	29,500	20	129,726	0.37	102.96	蔵本	91	877,089	0.37	95.08
2	15,000	8	188,000	0.54	143.51	かちどき橋	35	940,368	0.40	95.51
3	34,000	26	199,500	0.58	64.11	法花	180	1,504,729	0.64	112.96
2	18,000	11	71,300	0.21	59.02	住吉	51	817,606	0.35	99.33
0	0	7	37,000	0.11	29.84	八万	43	515,566	0.22	107.40
0	0	0	0	0.00	-	矢三	2	8,910	0.00	27.02
3	20,000	25	263,400	0.76	46.29	マリニア	128	2,028,175	0.86	114.14
4	115,000	64	741,400	2.14	32.11	小松島	345	5,503,224	2.32	106.81
1	10,000	13	73,500	0.21	20.70	勝浦	75	956,654	0.40	92.43
5	24,000	24	187,000	0.54	78.05	羽ノ浦	112	1,144,775	0.48	104.48
4	54,000	9	81,000	0.23	40.10	古庄	49	728,085	0.31	100.82
0	0	2	9,500	0.03	6.31	中島	62	723,510	0.31	101.65
16	266,000	101	1,317,850	3.81	55.01	阿南	444	7,064,843	2.98	99.52
5	45,000	37	402,800	1.16	53.03	橘	132	2,150,720	0.91	99.37
2	10,000	20	177,500	0.51	125.89	新野	50	688,191	0.29	133.00
2	34,000	28	207,000	0.60	112.81	鷲敷	64	656,718	0.28	113.36
0	0	2	26,000	0.08	-	平谷	23	320,304	0.14	82.49
4	25,000	6	29,500	0.09	36.65	由岐	31	297,953	0.13	82.32
2	10,000	21	158,672	0.46	91.19	日和佐	94	1,081,427	0.46	101.59
2	6,000	12	62,000	0.18	29.67	牟岐	40	345,200	0.15	91.58
1	1,600	6	32,100	0.09	47.91	海南	99	840,960	0.36	87.81
0	0	2	90,000	0.26	1,500.00	穴喰	36	311,721	0.13	103.90
1	5,000	4	21,000	0.06	29.79	中田	17	239,869	0.10	104.28
3	22,000	19	177,750	0.51	40.62	赤石	78	1,202,504	0.51	97.17
0	0	1	10,000	0.03	40.00	見能林	17	182,783	0.08	72.75
11	64,000	84	771,024	2.23	49.81	鳴門	439	6,262,379	2.64	101.10
3	17,000	15	122,000	0.35	64.89	瀬戸	73	801,352	0.34	108.22
3	20,000	20	462,500	1.34	236.57	川内	77	1,311,878	0.55	114.82
5	31,500	40	312,900	0.90	57.40	松茂	230	2,565,073	1.08	102.64
9	82,500	66	820,700	2.37	56.74	北島	293	4,627,199	1.95	113.83
12	73,900	70	547,858	1.58	49.99	藍住	296	3,703,538	1.56	105.93
2	7,500	17	279,000	0.81	138.12	板野	151	2,000,901	0.84	99.79
0	0	4	65,000	0.19	500.00	板東	32	410,853	0.17	83.65
5	26,000	15	115,800	0.33	69.49	上板	96	1,033,468	0.44	94.27

(単位：千円, %)

当月中保証		当年度中保証				区 分	保証債務残高			
件数	金額	件数	金額	構成比	前年比		件数	金額	構成比	前年比
1	10,000	25	180,200	0.52	69.17	鳴門東	73	1,164,572	0.49	98.82
0	0	3	70,000	0.20	107.69	勝瑞	17	230,693	0.10	101.56
3	18,000	10	71,000	0.21	38.80	藍住西	71	960,822	0.41	95.46
0	0	3	11,000	0.03	183.33	大津	9	53,721	0.02	97.78
0	0	3	25,000	0.07	250.00	黒崎	10	105,399	0.04	85.45
2	15,000	19	262,000	0.76	159.27	徳島北	159	1,806,794	0.76	100.68
8	34,000	22	144,985	0.42	55.63	国府	185	2,023,182	0.85	99.76
13	120,700	75	785,790	2.27	62.60	石井	293	4,321,617	1.82	98.98
15	91,500	105	824,360	2.38	51.11	鴨島	440	5,004,914	2.11	95.76
3	10,000	19	214,000	0.62	60.37	市場	145	1,656,859	0.70	90.33
0	0	11	197,000	0.57	303.08	川島	50	721,652	0.30	113.48
4	30,000	16	111,500	0.32	30.39	山川	166	2,057,953	0.87	91.72
1	5,000	20	270,000	0.78	192.86	穴吹	76	911,199	0.38	115.84
15	84,500	79	677,602	1.96	82.14	脇町	282	3,527,995	1.49	109.86
2	6,000	19	244,500	0.71	186.64	貞光	72	843,382	0.36	95.58
3	25,000	19	183,000	0.53	338.89	半田	75	792,897	0.33	91.24
1	5,000	11	155,688	0.45	127.09	三野	60	658,939	0.28	94.88
3	15,000	22	193,700	0.56	151.33	加茂	89	818,500	0.35	101.37
12	64,000	38	278,000	0.80	43.54	池田	270	4,755,279	2.01	98.89
2	5,700	14	109,200	0.32	76.47	美馬	84	722,598	0.31	85.93
0	0	10	104,000	0.30	84.35	阿波町	81	976,919	0.41	93.12
1	3,000	23	97,000	0.28	67.13	土成	76	451,684	0.19	94.03
1	15,000	5	79,000	0.23	158.00	三好	34	301,098	0.13	83.10
2	10,000	6	37,000	0.11	52.86	山城	41	385,974	0.16	82.46
5	61,000	7	92,000	0.27	54.76	山王	28	405,699	0.17	95.81
1	50,000	1	50,000	0.14	-	高松	2	38,000	0.02	76.00
0	0	0	0	0.00	-	松山	2	44,360	0.02	86.02
0	0	0	0	0.00	0.00	西大坂	1	40,000	0.02	93.18
0	0	0	0	0.00	-	大塚	1	32,781	0.01	96.70
0	0	0	0	0.00	-	尼崎	3	73,106	0.03	83.91
0	0	0	0	0.00	-	横浜	1	7,688	0.00	100.00
296	2,384,215	1,893	19,092,862	55.17	59.18	計	9,877	131,022,312	55.32	98.36
						百十四銀行				
0	0	0	0	0.00	-	仏生山	1	7,507	0.00	-
0	0	0	0	0.00	-	空港	1	481	0.00	19.36
0	0	0	0	0.00	-	白鳥	1	9,048	0.00	90.48
1	5,000	7	79,742	0.23	49.84	徳島	89	981,935	0.41	83.17
4	35,000	18	141,660	0.41	28.45	鳴門	92	1,163,220	0.49	93.83
1	5,000	8	113,000	0.33	74.59	徳島北	79	1,092,334	0.46	112.57
6	45,000	33	334,402	0.97	41.31	計	263	3,254,525	1.37	95.21
						伊予銀行				
0	0	0	0	0.00	-	本町	1	17,996	0.01	44.99
0	0	0	0	0.00	-	角野	1	60,000	0.03	100.00
0	0	3	28,000	0.08	11.86	徳島	33	411,297	0.17	86.11
0	0	3	28,000	0.08	11.86	計	35	489,293	0.21	84.71
						四国銀行				
0	0	3	17,000	0.05	340.00	甲浦	16	66,302	0.03	108.78
2	13,000	38	613,600	1.77	64.21	徳島営業部	309	5,707,972	2.41	104.28
0	0	13	123,000	0.36	180.88	徳島中央市場	38	631,589	0.27	111.89
4	40,000	27	441,000	1.27	47.82	徳島西	207	3,587,195	1.51	93.39
2	20,000	22	171,500	0.50	40.80	徳島中央	154	2,340,911	0.99	90.42
1	3,000	14	228,000	0.66	88.72	小松島	86	1,178,438	0.50	90.90
0	0	3	55,000	0.16	275.00	川内	17	223,484	0.09	83.21
1	10,000	9	266,650	0.77	147.73	羽ノ浦	34	522,650	0.22	125.58
0	0	3	52,000	0.15	67.53	マリンピア	26	347,958	0.15	71.51
1	5,000	23	171,000	0.49	34.13	鳴門	180	2,008,951	0.85	92.32

(単位：千円, %)

当月中保証		当年度中保証				区分	保証債務残高			
件数	金額	件数	金額	構成比	前年比		件数	金額	構成比	前年比
5	33,100	13	90,100	0.26	82.28	藍住	58	616,594	0.26	91.05
1	50,000	5	91,000	0.26	352.39	阿南	66	881,785	0.37	81.90
3	20,000	27	215,130	0.62	83.29	鴨島	169	2,084,467	0.88	99.43
1	2,380	14	88,180	0.25	24.78	石井	79	1,251,385	0.53	110.99
2	6,000	11	83,500	0.24	48.83	池田	98	1,254,365	0.53	79.69
1	5,000	21	175,500	0.51	77.14	脇町	131	1,203,751	0.51	111.60
0	0	0	0	0.00	-	井川	1	7,424	0.00	87.32
24	207,480	246	2,882,160	8.33	63.28	計	1,669	23,915,221	10.10	96.39
						徳島大正銀行				
3	25,000	59	1,508,200	4.36	62.19	本店	480	9,562,253	4.04	97.58
3	45,150	12	173,150	0.50	17.74	阿南	151	2,141,505	0.90	92.29
2	28,450	29	332,950	0.96	100.64	鳴門	170	2,015,575	0.85	101.05
0	0	26	184,168	0.53	79.63	池田	117	1,262,513	0.53	104.51
1	10,000	4	119,500	0.35	398.33	牟岐	26	305,834	0.13	97.63
1	10,000	21	138,000	0.40	46.47	小松島	110	1,387,617	0.59	92.29
1	10,000	15	145,600	0.42	121.74	市場	72	649,765	0.27	104.13
0	0	7	52,423	0.15	291.24	中島	49	702,216	0.30	86.56
6	45,000	30	266,460	0.77	47.05	鴨島	140	1,328,578	0.56	93.76
0	0	1	15,000	0.04	42.86	穴吹	25	160,207	0.07	78.80
0	0	9	101,000	0.29	35.38	板野	104	1,110,701	0.47	90.63
4	37,000	13	80,500	0.23	35.54	勝浦	58	549,127	0.23	98.56
1	6,000	7	96,751	0.28	235.98	日和佐	53	429,674	0.18	107.56
1	5,000	8	117,000	0.34	33.43	佐古	133	2,032,734	0.86	94.44
0	0	6	194,000	0.56	149.35	三野	29	442,032	0.19	160.92
0	0	1	3,000	0.01	75.00	鷲敷	21	176,729	0.07	79.36
1	5,000	15	200,500	0.58	50.38	北島	156	2,126,078	0.90	91.98
7	43,100	35	247,100	0.71	77.95	石井	147	1,372,989	0.58	98.85
1	20,000	5	65,500	0.19	29.11	橘	46	843,958	0.36	94.37
5	60,000	27	342,430	0.99	48.57	渭東	159	2,102,042	0.89	107.18
2	15,000	2	15,000	0.04	107.14	南あわじ	4	24,895	0.01	50.50
1	2,500	9	117,000	0.34	158.11	海部	59	509,249	0.22	88.14
5	21,000	17	217,000	0.63	69.55	渭北	127	1,600,483	0.68	94.87
1	10,000	9	167,500	0.48	121.38	昭和田	51	701,114	0.30	106.31
0	0	3	34,938	0.10	53.75	二軒屋	34	331,376	0.14	84.18
1	5,000	4	62,000	0.18	72.94	徳島駅前	43	522,923	0.22	72.95
0	0	0	0	0.00	-	大坂	1	8,810	0.00	76.61
4	23,000	18	155,900	0.45	65.23	国府	95	926,763	0.39	84.86
2	15,000	11	117,000	0.34	254.35	助任	40	329,581	0.14	95.31
2	5,500	7	28,465	0.08	13.46	津田	78	763,479	0.32	75.85
1	5,000	15	181,000	0.52	57.62	八万	131	1,151,646	0.49	98.02
5	44,700	22	170,800	0.49	65.90	加茂	151	1,044,947	0.44	88.04
0	0	7	120,500	0.35	52.85	沖洲	45	726,490	0.31	97.10
0	0	3	61,700	0.18	160.26	佐古東	42	524,686	0.22	77.83
2	8,500	16	196,000	0.57	79.19	羽ノ浦団地	69	572,015	0.24	102.54
0	0	6	131,700	0.38	65.78	南昭和町	64	874,794	0.37	97.88
3	18,000	14	141,970	0.41	68.58	藍住	134	1,278,678	0.54	90.32
3	13,000	7	41,900	0.12	29.22	南小松島	19	248,282	0.10	79.85
2	60,000	6	86,000	0.25	118.85	川内	32	306,807	0.13	85.89
1	25,000	10	108,000	0.31	94.41	矢三	74	529,875	0.22	96.75
4	53,500	37	367,655	1.06	54.45	阿北	158	1,938,203	0.82	95.14
1	5,500	8	74,500	0.22	13.90	脇町	103	1,066,295	0.45	85.57
0	0	3	25,000	0.07	12.14	宝田	36	447,367	0.19	84.87
2	10,000	11	152,000	0.44	31.83	地藏橋	116	1,346,624	0.57	91.82
2	20,000	14	149,000	0.43	46.27	流通センター	73	1,150,621	0.49	98.54
0	0	3	61,000	0.18	53.04	鳴門東	31	351,930	0.15	87.62
0	0	9	74,710	0.22	59.77	大麻	56	531,179	0.22	82.41

(単位：千円，%)

当月中保証		当年度中保証				区 分	保証債務残高			
件数	金額	件数	金額	構成比	前年比		件数	金額	構成比	前年比
6	51,800	28	277,300	0.80	61.35	上 板 貞 光 論 田 三 加 茂 東 京 空 港 国 府 北 勝 瑞 山 川 桑 野 マリンピア 阿 波 町 計	88	1,348,126	0.57	98.57
0	0	5	177,400	0.51	104.17		51	630,661	0.27	109.86
2	3,000	9	151,000	0.44	267.26		48	388,956	0.16	113.14
2	6,000	10	110,000	0.32	46.55		80	846,475	0.36	89.44
0	0	1	10,000	0.03	-		1	10,000	0.00	-
3	18,000	9	162,200	0.47	137.51		85	1,011,148	0.43	115.93
0	0	5	19,600	0.06	32.40		53	382,365	0.16	86.09
0	0	8	66,100	0.19	74.31		48	415,975	0.18	77.53
0	0	9	115,600	0.33	168.76		53	395,299	0.17	101.82
3	45,000	4	52,000	0.15	61.90		17	154,612	0.07	80.27
1	2,000	9	186,000	0.54	54.71		37	690,788	0.29	91.37
0	0	5	76,500	0.22	54.41		50	534,230	0.23	105.44
98	835,700	703	8,845,170	25.56	59.00		4,723	57,319,869	24.20	94.89
							香 川 銀 行			
0	0	0	0	0.00	-	本 店	1	25,000	0.01	100.00
0	0	0	0	0.00	-	兵 庫 町	1	3,000	0.00	100.00
2	15,000	12	170,500	0.49	64.83	徳 島	91	1,342,614	0.57	98.15
1	2,000	5	146,500	0.42	195.64	鳴 門	35	516,006	0.22	72.68
3	17,000	17	317,000	0.92	93.82	計	128	1,886,619	0.80	89.59
						愛 媛 銀 行				
0	0	0	0	0.00	-	高 松	1	17,081	0.01	56.94
0	0	0	0	0.00	-	坂 出	1	12,318	0.01	86.01
0	0	1	10,000	0.03	10.99	徳 島	41	299,881	0.13	77.33
0	0	1	10,000	0.03	10.99	計	43	329,280	0.14	76.20
						高 知 銀 行				
0	0	0	0	0.00	-	豊 永	1	3,520	0.00	173.57
0	0	2	23,000	0.07	123.84	徳 島	44	553,582	0.23	92.76
0	0	0	0	0.00	0.00	阿 南	18	80,985	0.03	95.34
0	0	6	54,000	0.16	52.43	池 田	49	440,162	0.19	83.13
0	0	0	0	0.00	-	高 松	2	51,179	0.02	87.38
0	0	8	77,000	0.22	52.89	計	114	1,129,428	0.48	88.80
						徳 島 信 用 金 庫				
10	42,500	41	224,390	0.65	84.85	本 店	257	1,453,600	0.61	93.79
9	18,500	37	263,200	0.76	44.40	福 島	139	1,274,476	0.54	93.53
3	10,000	11	66,630	0.19	88.84	津 田	76	578,181	0.24	80.92
12	59,500	62	271,180	0.78	84.42	佐 古	247	1,326,026	0.56	97.90
7	27,000	17	132,000	0.38	47.74	上 八 万	105	790,940	0.33	99.39
16	93,000	41	267,700	0.77	102.80	川 内	157	1,007,917	0.43	84.64
5	25,000	18	64,100	0.19	29.53	小 松 島	129	566,067	0.24	90.36
1	1,500	6	23,500	0.07	46.53	池 田	52	220,267	0.09	85.11
4	45,250	26	181,400	0.52	69.69	二 軒 屋	102	688,791	0.29	108.16
0	0	16	126,000	0.36	115.65	三 加 茂	76	574,206	0.24	98.14
2	55,000	17	154,900	0.45	60.02	昭 和 町	148	1,262,215	0.53	87.00
5	22,500	12	55,000	0.16	19.88	国 府	96	850,629	0.36	96.83
6	29,500	24	196,900	0.57	225.80	鴨 島	126	691,416	0.29	115.46
4	22,500	26	179,360	0.52	35.41	鳴 門	176	1,196,336	0.51	94.70
4	17,500	18	98,000	0.28	72.52	北 島	140	902,889	0.38	89.52
10	31,800	32	149,690	0.43	62.22	藍 住	151	819,536	0.35	87.09
98	501,050	404	2,453,950	7.09	62.42	計	2,177	14,203,492	6.00	93.34
						阿 南 信 用 金 庫				
5	23,865	15	68,165	0.20	38.23	本 店	105	576,866	0.24	89.96
1	44,000	15	123,700	0.36	97.52	見 能 林	71	560,965	0.24	100.98
0	0	1	5,000	0.01	8.39	福 井	16	121,810	0.05	80.62
0	0	6	92,538	0.27	101.85	羽 ノ 浦	86	693,513	0.29	86.04
0	0	1	4,000	0.01	42.11	東 部	24	122,103	0.05	85.92
0	0	4	14,000	0.04	40.58	見 能 林 駅 前	31	136,765	0.06	82.15

(単位：千円, %)

当月中保証		当年度中保証				区 分	保証債務残高			
件数	金額	件数	金額	構成比	前年比		件数	金額	構成比	前年比
0	0	7	43,856	0.13	171.98	上 中 那 賀 川 計	52	329,405	0.14	102.14
0	0	1	5,000	0.01	-		28	171,413	0.07	80.04
6	67,865	50	356,259	1.03	67.85		413	2,712,840	1.15	90.45
0	0	1	8,000	0.02	-	商工組合中央金庫	43	282,410	0.12	84.29
531	4,058,310	3,360	34,604,803	100.00	59.51	合 計	19,494	236,845,993	100.00	96.58

※保証付債権移管等の理由により、保証承諾の件数・金額が負数となる場合があります。

市町村別保証状況 (R 6.10月分)

(単位：千円, %)

当月中保証		当年度中保証				区 分	保証債務残高			
件数	金額	件数	金額	構成比	前年比		件数	金額	構成比	前年比
232	1,603,765	1,349	14,791,116	42.74	58.03	徳 島 市	8,220	104,180,434	43.99	95.26
27	190,950	240	2,279,944	6.59	58.28	鳴 門 市	1,362	16,074,921	6.79	94.04
22	234,000	162	1,908,750	5.52	45.09	小 松 島 市	869	11,622,317	4.91	100.13
51	632,015	295	3,178,832	9.19	54.05	阿 南 市	1,707	21,250,624	8.97	97.37
31	197,500	192	1,766,520	5.10	64.59	吉 野 川 市	971	11,092,002	4.68	97.06
15	111,000	143	1,298,142	3.75	60.51	阿 波 市	808	8,885,812	3.75	95.40
17	120,700	147	1,347,802	3.89	66.73	美 馬 市	740	7,749,962	3.27	100.45
17	78,500	104	939,856	2.72	68.00	三 好 市	671	8,704,219	3.68	96.56
3	32,000	18	102,200	0.30	20.86	勝 浦 町	117	1,258,647	0.53	91.90
2	15,000	10	58,000	0.17	190.16	上 勝 町	31	266,825	0.11	107.08
0	0	5	16,000	0.05	14.61	佐 那 河 内 村	41	307,983	0.13	91.04
20	170,600	108	949,720	2.74	49.86	石 井 町	538	6,104,468	2.58	96.94
1	2,380	19	144,680	0.42	92.15	神 山 町	91	876,837	0.37	97.75
2	34,000	29	195,200	0.56	92.64	那 賀 町	108	1,204,215	0.51	93.74
3	19,000	13	169,500	0.49	69.18	牟 岐 町	67	635,512	0.27	94.15
6	35,000	31	263,923	0.76	90.54	美 波 町	177	1,793,259	0.76	96.65
4	37,100	23	298,100	0.86	204.18	海 陽 町	210	1,936,075	0.82	99.60
11	65,500	68	813,700	2.35	66.91	松 茂 町	461	5,410,626	2.28	97.27
8	54,500	83	938,100	2.71	59.62	北 島 町	488	6,461,309	2.73	103.50
26	157,400	121	1,045,928	3.02	62.20	藍 住 町	738	7,922,875	3.35	96.67
3	27,500	45	410,790	1.19	67.08	板 野 町	267	3,237,041	1.37	101.48
14	89,900	51	466,400	1.35	79.62	上 板 町	242	2,871,558	1.21	103.71
7	51,000	40	512,900	1.48	187.88	つ る ぎ 町	185	2,177,369	0.92	100.69
8	49,000	52	508,700	1.47	82.48	東 み よ し 町	296	3,008,168	1.27	92.86
1	50,000	12	200,000	0.58	97.09	そ の 他	89	1,812,937	0.77	112.58
531	4,058,310	3,360	34,604,803	100.00	59.51	合 計	19,494	236,845,993	100.00	96.58

金融機関別代弁状況 (R 6.10月分)

(単位：千円, %)

区 分	当 月 中 代 弁			当 年 度 中 代 弁			
	件 数	金 額	構 成 比	件 数	金 額	構 成 比	前 年 比
みずほ銀行	0	0	0.00	0	0	0.00	-
三菱UFJ銀行	0	0	0.00	1	9,796	0.66	-
阿波銀行	12	113,979	66.81	86	790,477	53.13	199.15
百十四銀行	0	0	0.00	0	0	0.00	0.00
伊予銀行	0	0	0.00	2	20,560	1.38	-
四国銀行	3	23,166	13.58	13	109,990	7.39	164.64
徳島大正銀行	0	0	0.00	44	290,805	19.55	91.23
香川銀行	1	3,295	1.93	2	28,233	1.90	1,279.43
愛媛銀行	0	0	0.00	1	112	0.01	3.46
高知銀行	0	0	0.00	1	3,086	0.21	7.77
徳島信用金庫	8	30,154	17.68	42	229,432	15.42	127.89
阿南信用金庫	0	0	0.00	2	5,222	0.35	-
商工組合中央金庫	0	0	0.00	0	0	0.00	-
合 計	24	170,595	100.00	194	1,487,714	100.00	146.94

業種別代弁状況 (R 6.10月分)

(単位：千円, %)

区 分	当 月 中 代 弁			当 年 度 中 代 弁			
	件 数	金 額	構 成 比	件 数	金 額	構 成 比	前 年 比
製 造 業	1	1,440	0.84	37	287,521	19.33	137.42
食 料 品 工 業	1	1,440	0.84	16	137,618	9.25	97.76
織 維 品 工 業	0	0	0.00	3	2,155	0.14	55.57
木 材・木 製 品 工 業	0	0	0.00	7	85,929	5.78	-
家 具・建 具 工 業	0	0	0.00	7	33,522	2.25	-
紙 工 業	0	0	0.00	0	0	0.00	-
製 版・製 本 業	0	0	0.00	0	0	0.00	-
化 学 工 業	0	0	0.00	0	0	0.00	-
石 油・石 炭 製 品 工 業	0	0	0.00	0	0	0.00	-
ゴ ム・プ ラ ス チ ッ ク 工 業	0	0	0.00	0	0	0.00	-
ゴ ム 製 品 製 造 業	0	0	0.00	0	0	0.00	-
皮 革 工 業	0	0	0.00	0	0	0.00	-
窯 業	0	0	0.00	0	0	0.00	-
機 械 工 業	0	0	0.00	2	15,435	1.04	-
電 気 機 器 工 業	0	0	0.00	0	0	0.00	0.00
車 両 工 業	0	0	0.00	0	0	0.00	-
船 舶 工 業	0	0	0.00	0	0	0.00	-
金 属 工 業	0	0	0.00	0	0	0.00	-
ソ フ ト ウ ェ ア 業	0	0	0.00	1	9,796	0.66	-
情 報 処 理 サ ー ビ ス 業	0	0	0.00	0	0	0.00	-
農 林 漁 業	0	0	0.00	0	0	0.00	-
そ の 他 の 工 業	0	0	0.00	1	3,065	0.21	11.91
鉱 業	0	0	0.00	0	0	0.00	-
土 石 採 取 業	0	0	0.00	0	0	0.00	-
木 材 伐 出 業	0	0	0.00	0	0	0.00	-
建 設 業	1	6,347	3.72	51	379,019	25.48	457.26
卸 売 業	12	104,798	61.43	30	255,560	17.18	662.15
小 売 業	6	28,886	16.93	23	140,076	9.42	104.77
飲 食 店	4	29,123	17.07	23	131,393	8.83	88.29
不 動 産 業	0	0	0.00	0	0	0.00	-
運 送 業	0	0	0.00	3	57,332	3.85	49.44
貨 物 運 送 取 扱 事 業	0	0	0.00	0	0	0.00	-
倉 庫 業	0	0	0.00	0	0	0.00	-
電 気・ガ ス・熱 供 給・水 道 業	0	0	0.00	0	0	0.00	-
印 刷 業	0	0	0.00	0	0	0.00	0.00
出 版 業	0	0	0.00	0	0	0.00	-
サ ー ビ ス 業	0	0	0.00	27	236,811	15.92	85.99
金 融 業、保 険 業	0	0	0.00	0	0	0.00	-
郵 便 業	0	0	0.00	0	0	0.00	-
通 信 業	0	0	0.00	0	0	0.00	0.00
合 計	24	170,595	100.00	194	1,487,714	100.00	146.94

■ 事務問合わせ担当窓口一覧

部署名		電話	FAX	業務内容
経営監査室		(088) 622-0251	(088) 623-7633	検査・監査に関する事項、コンプライアンスに関する事項、反社会的勢力への対応、危機管理に関する事項、お客様相談窓口等
総務部	総務課	(088) 622-0217		定款の制定、改廃、予算及び決算、人事、給与、経理、資金運用、庶務、研修、他課の所管に属さない事項等
企画部	企画課	(088) 622-0240		事業計画、業務運営企画、業務推進統括、保証制度、広報、業務統計等
	デジタル推進室	(088) 622-3298	電算システム等	
保証部	保証一課	(088) 622-0248	(088) 623-7632 (088) 656-8706	保証申込（条件変更）調査審査、金融相談、保証推進等
	保証二課	(088) 622-0247		受付、財務、保証書発行、保証料、担保、貸付・償還報告、団信等
	保証事務課	(088) 622-0210		創業相談、創業保証申込調査審査、経営支援、創業セミナー開催等
地方創生部	創業推進課	(088) 622-0254	(088) 622-3419 (088) 622-8535	経営支援、経営相談、再生支援に係る調査審査等
企業支援部	経営支援課	(088) 622-3419		事故報告・期中管理、代位弁済、保険金請求・受領等
	期中支援課	(088) 622-0219		求償権の管理回収等
管理部	管理課	(088) 622-0252	(088) 623-9030	

■ 業務担当区域

(県内全域)

- 地方創生部 創業推進課
- 企業支援部 経営支援課

● 保証部 保証一課

- ・ 徳島市(北西部)
- ・ 鳴門市
- ・ 吉野川市
- ・ 美馬市
- ・ 三好市
- ・ 阿波市
- ・ 名西郡
- ・ 美馬郡
- ・ 三好郡
- ・ 板野郡

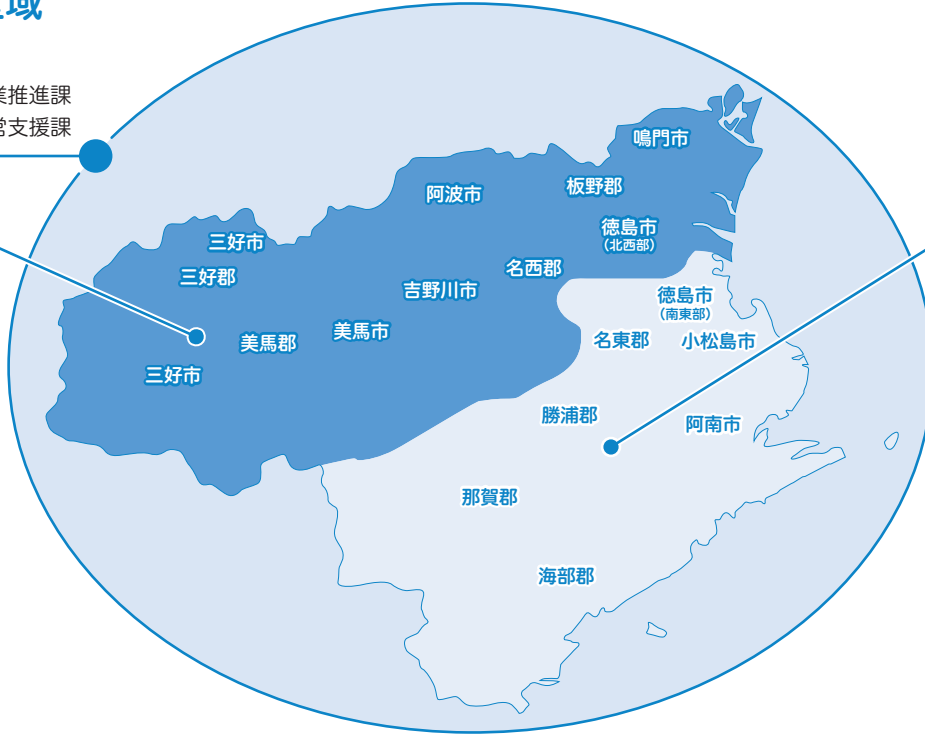

● 保証部 保証二課

- ・ 徳島市(南東部)
- ・ 小松島市
- ・ 阿南市
- ・ 名東郡
- ・ 勝浦郡
- ・ 那賀郡
- ・ 海部郡

■ 保証一課
□ 保証二課

● 信用調査担当

保証部	保証一課	☎(088) 622-0248	課長：伊澤 担当：岡、平尾、尾上、片岡
	保証二課	☎(088) 622-0247	課長：福井 担当：田村、明石、林、武市
	保証事務課	☎(088) 622-0210	副部長兼課長：富田 担当：後藤、北峰、田中、三好、酒井、篠原

● 地方創生担当

地方創生部	創業推進課	☎(088) 622-0254	課長：中西 担当：坂東、今枝、小川
-------	-------	-----------------	----------------------

● 企業支援担当

企業支援部	経営支援課	☎(088) 622-3419	副部長兼課長：杉山 担当：西上、渡邊、丸岡 調査役：森口
	期中支援課	☎(088) 622-0219	課長：月本 担当：藤崎、北村

Editorial Note

編集後記

衆議院選挙で自民党が大敗し、15年ぶりに与党過半数割れとなりました。この選挙では立憲民主党や国民民主党が大きく躍進したなか、左派ポピュリズム政党であるれいわ新選組も大きく議席を伸ばしたのは、興味深いところです。政情についてはさておき、れいわ新選組の党首である山本太郎さんは、平成の初期に素人ながら「メロリンQ」の一発芸で中中高生の心を鷲掴みにしていました。小島よしおさんや、江頭2：50さんにも引けを取らない「その場の空気を圧倒する力」が、カリスマリーダーたる所以なのでしょう。(高野)





TOKUSHIMA GUARANTEE
 徳島県信用保証協会

〒770-0865 徳島市南末広町5番8-8号
 (徳島経済産業会館 KIZUNAプラザ)

Tel.088-622-0217(代表)

Fax.088-623-7633

<https://www.cgc-tokushima.or.jp/>

■ 交通のご案内

JR 徳島駅から徳島市バス6番のりば「東部循環線」バス乗車「東部県土整備局前」下車 徒歩3分

■ 徳島経済産業会館敷地内に52台分の無料駐車場があります。