



2

2025
Feb.

落合集落の雪景色 三好市

「落合集落」は山の急斜面に広がる集落で、その標高差は390mにも及びます。江戸中期から昭和初期の民家や、一つひとつ積み上げた石垣と畑などの光景が残っており、国の重要伝統的建造物群保存地区に選定されています。また、雪が積もるとさらに幻想的な風景を醸し出し、訪れる人々を魅了します。

TOKUSHIMA GUARANTEE

保証月報

～中小企業を応援する地域密着型「総合支援機関」として～

CONTENTS 2025 / 2月号

1月の保証概況	1
保証実績月別推移	2

REPORT

令和7年1月 ランキングベスト10	4
各種保証状況 (R7.1月)	5
「フィーチャリング 県短」金融機関営業店別最終実績	6
令和6年度 経営支援・創業推進強化事業報告 (R7.1月)	11
創業支援情報	13

INFORMATION

期中支援課からのお知らせ	11
--------------------	----

TOPICS

金融機関新築記念店舗紹介	7
「広報サポート付創業保証“PPP”」ご利用のお客さまをご紹介	8
創業支援事例紹介	9
承継センター × 保証協会 ～伝統の味を未来へ繋ぐサポート！～	10
とくしま・丸ごと移住交流フェアに参加しました	10
令和6年度 館内消防用設備等確認を実施	11
協会役職員リレー (第56回)	12

MONTHLY DATA

事業概況 (R7.1月分)	14	市町村別保証状況 (R7.1月分)	21
制度別保証状況 (R7.1月分)	15	金融機関別代弁状況 (R7.1月分)	22
業種別保証状況 (R7.1月分)	16	業種別代弁状況 (R7.1月分)	22
金融機関店舗別保証状況 (R7.1月分)	17		

- ◆ 事務問合わせ担当窓口一覧
- ◆ 業務担当区域

1月の保証概況

◆ 事業概況

1月の各項目における対前年同月比は、保証申込62.15%、保証承諾60.14%、代位弁済472.67%、回収（対債務者）119.08%、1月末の保証債務残高96.21%となりました。当年度中の対前年同期比は、保証申込51.39%、保証承諾57.41%、代位弁済177.55%、回収（対債務者）99.07%となりました。

（単位：百万円、%）

	1月中			1月末		
	件数	金額	前年同月比	件数	金額	前年同期比
保証申込	374	3,951	62.15	4,717	43,028	51.39
保証承諾	367	3,727	60.14	4,778	46,497	57.41
保証債務残高	-	-	-	20,043	235,237	96.21
代位弁済	20	181	472.67	268	2,232	177.55
回収(対債務者)	-	27	119.08	-	364	99.07

◆ 保証承諾（構成比）

（単位：%）

制度別		1月中		1月末	
		制度	構成比	制度	構成比
	1	県経済変動対策	35.58	県短期事業	33.64
2	県短期事業	32.63	県伴走支援型保証	27.19	
3	当座貸越	5.37	県経済変動対策	15.57	
4	県セーフティネット	4.56	県生産性革命	3.33	
5	県生産性革命	3.89	県小口	2.52	

業種別		1月中		1月末	
		業種	構成比	業種	構成比
	1	建設業	30.23	建設業	27.48
2	サービス業	17.90	サービス業	16.79	
3	製造業	15.50	小売業	14.21	
4	小売業	15.28	製造業	13.79	
5	卸売業	10.92	卸売業	13.48	

金融機関別		1月中		1月末	
		金融機関	構成比	金融機関	構成比
	1	阿波銀行	60.38	阿波銀行	55.02
2	徳島大正銀行	27.93	徳島大正銀行	26.08	
3	徳島信用金庫	6.31	四国銀行	7.68	
4	四国銀行	4.87	徳島信用金庫	7.66	
5	阿南信用金庫	0.38	阿南信用金庫	0.99	

◆ 代位弁済（構成比）

（単位：%）

業種別		1月中		1月末	
		業種	構成比	業種	構成比
	1	製造業	48.93	製造業	24.73
2	運送業	20.12	卸売業	23.88	
3	不動産業	12.43	建設業	17.46	
4	サービス業	9.25	サービス業	11.90	
5	飲食店	3.83	小売業	10.11	

金融機関別		1月中		1月末	
		金融機関	構成比	金融機関	構成比
		阿波銀行	50.99	阿波銀行	54.16
	徳島大正銀行	22.89	徳島大正銀行	15.59	
	四国銀行	12.90	四国銀行	12.30	
	徳島信用金庫	5.01	徳島信用金庫	11.44	
	百十四銀行	0.00	百十四銀行	0.00	

※金融機関別の代位弁済（構成比）は、保証債務残高上位5金融機関における代位弁済の構成比を掲載。

保証実績月別推移

● 保証承諾

(単位：百万円、%)

月	2022年度			2023年度			2024年度		
	件数	金額	前年比	件数	金額	前年比	件数	金額	前年比
4	463	4,462	56.94	482	5,925	132.79	539	7,812	131.85
5	449	4,057	189.69	600	9,549	235.39	492	4,553	47.68
6	398	3,585	129.46	622	10,407	290.34	476	5,540	53.23
7	316	3,092	159.11	518	9,403	304.14	444	4,423	47.03
8	311	3,300	146.59	535	7,856	238.07	380	3,551	45.20
9	357	4,281	139.32	463	7,552	176.41	498	4,668	61.81
10	358	4,218	109.90	505	7,456	176.76	531	4,058	54.43
11	370	4,482	108.57	521	8,673	193.50	508	3,737	43.09
12	411	5,710	115.61	490	7,972	139.61	543	4,429	55.55
1	266	3,429	116.56	412	6,196	180.69	367	3,727	60.14
2	337	5,391	115.87	448	8,848	164.13			
3	625	10,148	149.96	728	17,840	175.79			
合計	4,661	56,154	118.78	6,324	107,677	191.75	4,778	46,497	57.41

● 保証債務残高

(単位：百万円、%)

月	2022年度			2023年度			2024年度		
	件数	金額	前年比	件数	金額	前年比	件数	金額	前年比
4	22,630	270,983	96.01	22,714	264,707	97.68	19,214	242,629	91.66
5	22,709	270,163	96.01	22,386	261,168	96.67	19,122	240,300	92.01
6	22,760	269,257	96.37	21,762	255,978	95.07	19,119	238,902	93.33
7	22,804	268,310	96.67	21,161	251,745	93.83	19,157	238,636	94.79
8	22,848	267,451	96.98	20,694	248,464	92.90	19,204	237,566	95.61
9	22,851	266,578	96.99	20,469	247,084	92.69	19,277	236,877	95.87
10	22,892	266,397	97.37	20,261	245,239	92.06	19,494	236,846	96.58
11	22,897	266,083	97.57	20,091	245,325	92.20	19,699	236,378	96.35
12	22,911	266,278	97.83	19,914	245,238	92.10	19,893	235,985	96.23
1	22,937	265,851	97.89	19,865	244,495	91.97	20,043	235,237	96.21
2	22,932	265,202	97.91	19,690	243,194	91.70			
3	22,863	265,760	98.02	19,406	242,275	91.16			
合計(平均)	22,836	267,359	97.13	20,701	249,576	93.35	19,422	237,936	94.82

● 代位弁済

(単位：百万円、%)

月	2022年度			2023年度			2024年度		
	件数	金額	前年比	件数	金額	前年比	件数	金額	前年比
4	14	83	43.49	14	45	53.85	27	245	546.05
5	12	185	766.35	16	91	49.00	28	223	245.72
6	20	142	217.44	14	286	201.69	32	250	87.55
7	12	97	111.71	20	247	254.99	26	171	69.25
8	1	4	1.15	24	194	4,968.83	23	167	85.93
9	6	57	44.14	13	41	72.28	34	262	639.14
10	10	15	5.14	13	109	729.39	24	171	156.25
11	18	137	195.13	14	123	89.53	21	216	175.60
12	19	77	39.69	9	83	108.10	33	347	416.35
1	7	42	415.20	7	38	90.79	20	181	472.67
2	5	40	96.09	27	265	660.91			
3	13	58	178.91	19	145	251.20			
合計	137	937	63.51	190	1,667	177.91	268	2,232	177.55

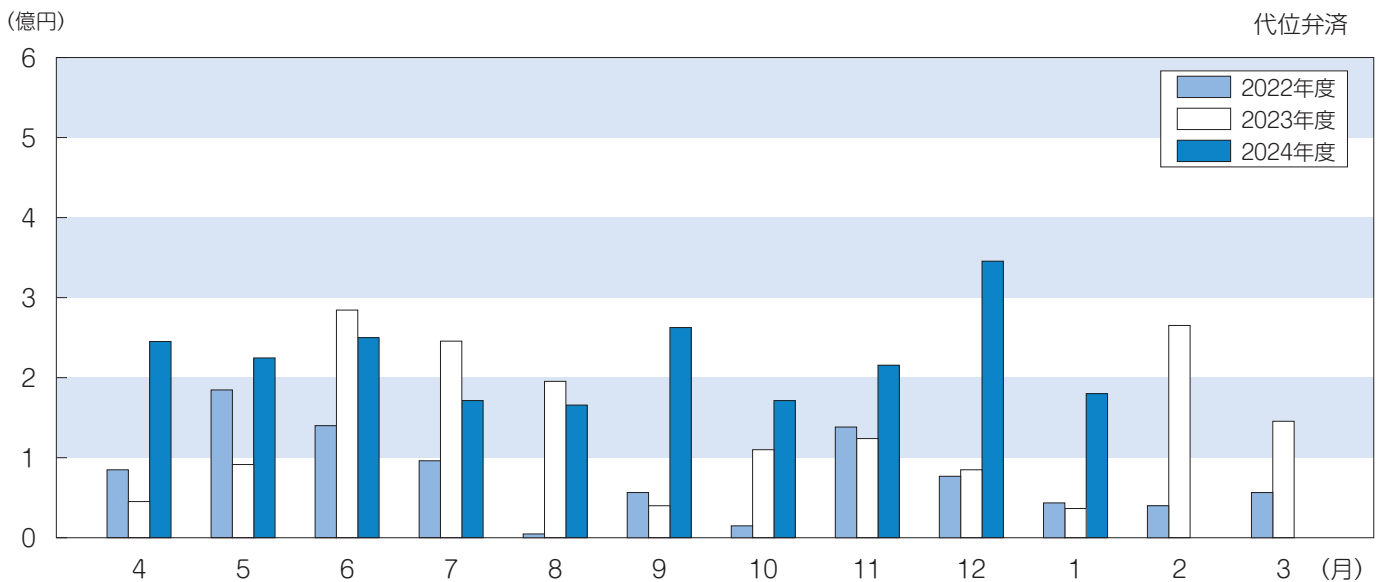
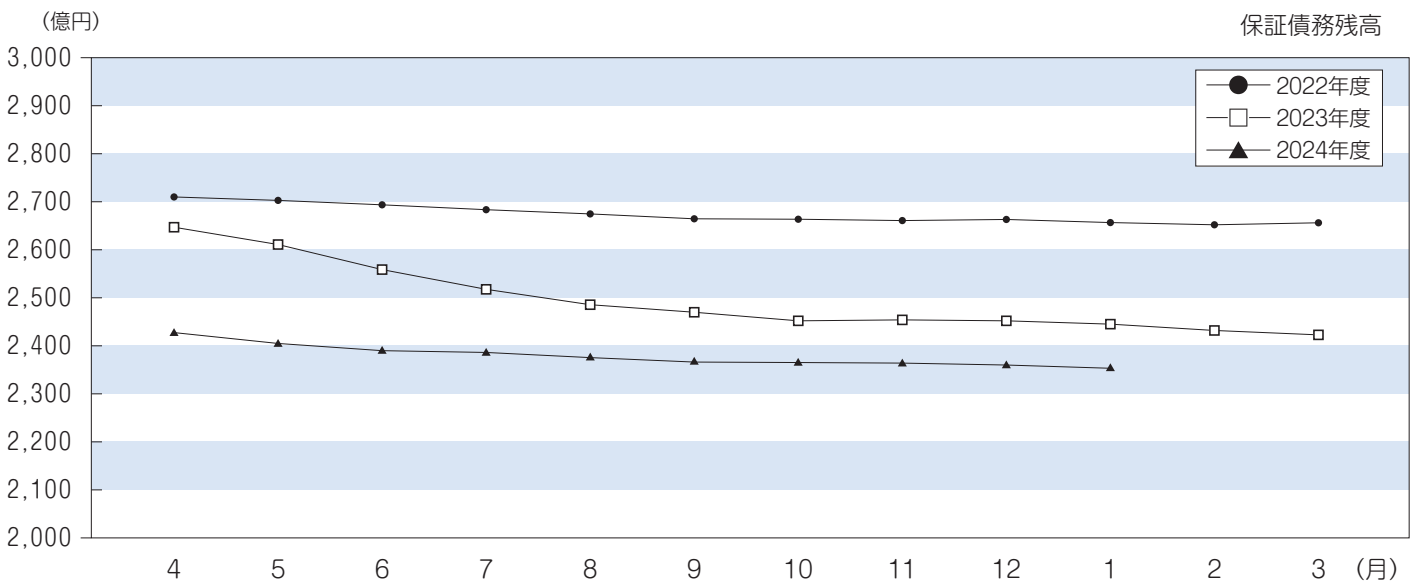
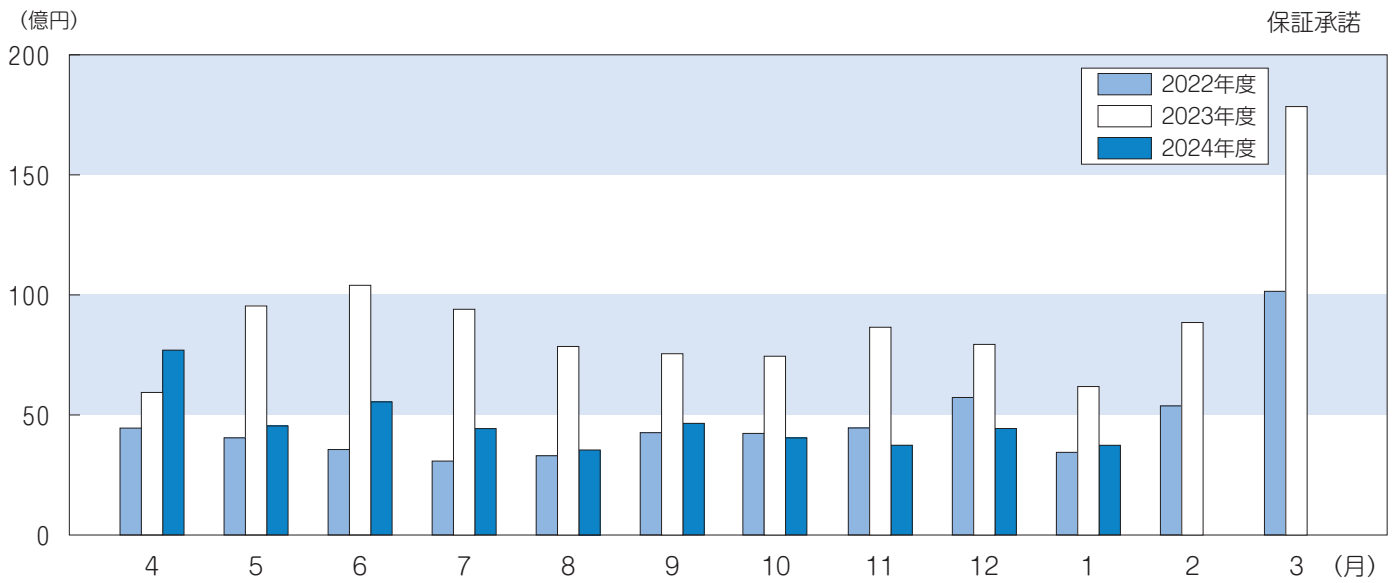

令和7年1月 ランキングベスト10

令和7年1月における各店舗別の信用保証状況（保証承諾額、保証債務残高増加額）のランキングベスト10は以下のとおりです。県内中小企業金融の円滑化にご協力いただき、ありがとうございます。

(単位：千円)

保証承諾額

BEST10

— 当月（1月） —

順位	前回	母店名	支店名	件数	金額
1	➔ 3	阿波銀行	鳴門支店	17	368,000
2	➔ 1	阿波銀行	本店	5	233,000
3	➔ 72	阿波銀行	佐古支店	7	138,500
4	➔ 20	阿波銀行	阿南支店	14	124,000
5	➔ 8	阿波銀行	脇町支店	14	122,500
6	➔ 4	徳島大正銀行	本店	6	115,000
7	➔ 192	徳島大正銀行	空港支店	2	100,000
8	➔ 25	阿波銀行	鴨島支店	10	95,300
9	➔ 15	阿波銀行	石井支店	14	90,000
10	➔ 28	四国銀行	徳島営業部	8	86,000

(単位：千円)

保証承諾額

BEST10

— 当年度（1月末）累計 —

順位	前回	母店名	支店名	件数	金額
1	➔ 1	阿波銀行	本店	133	2,085,200
2	➔ 2	徳島大正銀行	本店	83	1,819,600
3	➔ 3	阿波銀行	阿南支店	140	1,646,150
4	➔ 5	阿波銀行	鳴門支店	129	1,433,524
5	➔ 4	阿波銀行	両国橋支店	125	1,349,300
6	➔ 7	阿波銀行	鴨島支店	131	1,011,160
7	➔ 6	阿波銀行	北島支店	87	1,001,700
8	➔ 8	阿波銀行	石井支店	104	993,290
9	➔ 9	阿波銀行	脇町支店	123	977,102
10	➔ 10	阿波銀行	小松島支店	87	882,600

(単位：千円)

保証債務残高増加額

BEST10

— 前年度末比 —

順位	前回	母店名	支店名	債務残高	増加額
1	➔ 2	阿波銀行	佐古東支店	1,812,540	198,665
2	➔ 4	徳島信用金庫	川内支店	1,189,563	171,672
3	➔ 1	阿波銀行	阿南支店	7,114,914	142,199
4	➔ 7	阿波銀行	新野支店	697,527	136,431
5	➔ 18	徳島信用金庫	二軒屋支店	740,781	124,996
6	➔ 3	阿波銀行	北島支店	4,619,712	124,850
7	➔ 5	阿波銀行	小松島支店	5,464,675	119,843
8	➔ 6	阿波銀行	藍住支店	3,713,659	109,419
9	➔ 16	阿波銀行	脇町支店	3,521,363	107,629
10	➔ 10	阿波銀行	穴吹支店	905,107	105,455

【報告：企画部】

各種保証状況 (R7.1月)

令和7年1月の各種政策保証、新規先保証、キャンペーン保証の承諾状況は以下の通りです。
県内中小企業・小規模事業者への支援にご協力いただき、ありがとうございます。

県短期事業資金 新規利用先〈75周年〉

(単位：千円)

順位	母店名	支店名	承諾件数	承諾金額
1	徳島信用金庫	川内支店	45	239,500
2	阿波銀行	阿南支店	27	210,300
3	阿波銀行	鴨島支店	19	94,500
4	徳島信用金庫	小松島支店	19	60,000
5	四国銀行	徳島営業部	17	132,000
6	徳島信用金庫	福島支店	17	58,000
7	阿波銀行	鳴門支店	16	112,000
8	阿波銀行	池田支店	16	99,000
9	阿波銀行	福島支店	16	84,500
10	徳島信用金庫	鳴門支店	16	81,500

※承諾件数が同数の場合、承諾金額、債務残高の多い順に表記しております。

県短期事業資金〈経済回復支援枠〉

(単位：千円)

順位	母店名	支店名	承諾件数	承諾金額
1	阿波銀行	阿南支店	45	204,000
2	阿波銀行	脇町支店	40	136,800
3	阿波銀行	鳴門支店	36	154,500
4	阿波銀行	本店	35	149,500
5	阿波銀行	藍住支店	33	143,500
6	阿波銀行	鴨島支店	32	120,000
7	阿波銀行	石井支店	27	108,000
8	徳島信用金庫	川内支店	25	89,000
9	阿波銀行	北島支店	24	102,200
10	阿波銀行	池田支店	23	105,000

※承諾件数が同数の場合、承諾金額、債務残高の多い順に表記しております。

適正保証推進キャンペーン「トラスト」

(単位：千円)

順位	母店名	支店名	承諾件数	承諾金額
1	徳島信用金庫	川内支店	35	156,500
2	徳島信用金庫	藍住支店	33	116,390
3	阿波銀行	脇町支店	20	136,500
4	阿波銀行	鴨島支店	20	126,000
5	徳島信用金庫	鳴門支店	16	76,960
6	徳島信用金庫	小松島支店	15	34,300
7	阿波銀行	松茂支店	14	72,600
8	徳島信用金庫	佐古支店	14	67,500
9	徳島信用金庫	本店	14	44,940
10	阿波銀行	北島支店	13	98,000

※承諾件数が同数の場合、承諾金額、債務残高の多い順に表記しております。

適正保証推進キャンペーン「ツインローン」

(単位：千円)

順位	母店名	支店名	承諾件数	承諾金額
1	阿波銀行	石井支店	17	279,500
2	徳島大正銀行	本店	14	330,500
3	阿波銀行	阿南支店	12	109,300
4	徳島信用金庫	本店	11	128,500
5	阿波銀行	鳴門支店	11	85,500
6	阿波銀行	北島支店	10	168,500
7	阿波銀行	鴨島支店	10	110,500
8	阿波銀行	二軒屋支店	10	75,200
9	徳島信用金庫	佐古支店	10	35,000
10	阿波銀行	両国橋支店	9	121,000

※承諾件数が同数の場合、承諾金額、債務残高の多い順に表記しております。

適正保証推進キャンペーン「リピート」

(単位：千円)

順位	母店名	支店名	承諾件数	承諾金額
1	阿波銀行	両国橋支店	76	488,200
2	阿波銀行	阿南支店	73	454,000
3	阿波銀行	鳴門支店	64	397,500
4	阿波銀行	脇町支店	64	323,800
5	阿波銀行	本店	62	422,000
6	阿波銀行	鴨島支店	61	363,800
7	阿波銀行	藍住支店	38	241,500
8	阿波銀行	小松島支店	38	192,700
9	阿波銀行	石井支店	37	232,500
10	徳島大正銀行	本店	32	287,000

※承諾件数が同数の場合、承諾金額、債務残高の多い順に表記しております。

適正保証推進キャンペーン「プレミアム」

(単位：千円)

順位	母店名	支店名	承諾件数	承諾金額
1	阿波銀行	鳴門支店	9	238,000
2	阿波銀行	本店	9	203,000
3	阿波銀行	佐古東支店	8	220,000
4	四国銀行	徳島西支店	7	51,000
5	阿波銀行	北島支店	6	100,000
6	阿波銀行	松茂支店	5	34,000
7	阿波銀行	小松島支店	4	115,000
8	阿波銀行	阿南支店	4	115,000
9	阿波銀行	藍住支店	4	105,500
10	徳島大正銀行	鳴門支店	4	95,000

※承諾件数が同数の場合、承諾金額、債務残高の多い順に表記しております。

挑戦企業応援保証キャンペーン「成長支援促進保証“ネクスト”

(単位：千円)

順位	母店名	支店名	承諾件数	承諾金額
1	徳島信用金庫	本店	8	26,000
2	徳島信用金庫	佐古支店	7	25,800
3	阿波銀行	二軒屋支店	6	22,000
4	徳島信用金庫	福島支店	6	19,000
4	徳島信用金庫	小松島支店	6	8,500
6	阿波銀行	小松島支店	3	15,000
7	四国銀行	徳島西支店	3	13,000
8	徳島大正銀行	津田支店	3	12,500
9	徳島信用金庫	鴨島支店	3	9,500
10	徳島大正銀行	小松島支店	3	7,000

※承諾件数が同数の場合、承諾金額、債務残高の多い順に表記しております。

新規先保証

(単位：千円)

順位	母店名	支店名	新規顧客数	新規保証金額
1	阿波銀行	鴨島支店	14	68,280
2	阿波銀行	小松島支店	13	163,200
3	阿波銀行	石井支店	13	148,400
4	阿波銀行	北島支店	12	107,500
5	阿波銀行	福島支店	11	239,020
6	徳島大正銀行	本店	11	189,300
7	阿波銀行	脇町支店	11	114,000
8	阿波銀行	鳴門支店	10	226,500
9	阿波銀行	本店	10	221,000
10	徳島信用金庫	川内支店	9	33,000

※新規顧客数が同じ場合、新規保証件数、新規保証金額の大きい順に表記しております。

【報告：企画部】

「フィーチャリング 県短」金融機関営業店別最終実績

当協会では、今年度創立75周年キャンペーンにより保証料を通常より0.2%割引している保証制度「県短期事業資金」の趣旨を今一度確認していただき、短期資金継続利用の普及により中小企業者の資金繰りの安定化を図るためのキャンペーン、「フィーチャリング 県短」を令和6年10月から12月にかけて実施し、最終実績は以下のとおりになりました。

順位	母店名	支店名	取扱件数	取扱金額(千円)
1	徳島信用金庫	川内支店	60	282,500
2	徳島信用金庫	藍住支店	32	103,100
3	徳島信用金庫	鳴門支店	25	97,000
4	徳島信用金庫	福島支店	20	70,000
5	徳島信用金庫	本店	18	68,000
6	阿波銀行	池田支店	17	97,000
7	徳島大正銀行	渭東支店	17	68,000
8	徳島信用金庫	小松島支店	16	52,000
9	阿波銀行	国府支店	15	65,000
10	徳島信用金庫	上八万支店	14	51,500
11	阿波銀行	阿南支店	13	70,300
12	徳島信用金庫	北島支店	13	37,500
13	徳島大正銀行	佐古支店	12	78,000
14	徳島大正銀行	鳴門支店	12	70,400
15	阿波銀行	松茂支店	11	86,500
16	徳島信用金庫	佐古支店	11	43,500
17	徳島大正銀行	鴨島支店	10	69,000
18	阿波銀行	鳴門支店	10	44,500
19	徳島信用金庫	国府支店	10	37,500
20	阿波銀行	脇町支店	9	54,000
21	徳島大正銀行	流通センター支店	8	65,000
22	阿波銀行	福島支店	8	54,500

順位	母店名	支店名	取扱件数	取扱金額(千円)
23	阿波銀行	本店	8	44,000
24	阿波銀行	藍住支店	8	43,000
25	阿波銀行	鴨島支店	8	33,000
26	徳島信用金庫	津田支店	8	30,000
27	四国銀行	徳島西支店	7	55,000
28	四国銀行	徳島営業部	7	53,000
29	阿波銀行	二軒屋支店	7	40,000
30	徳島信用金庫	三加茂支店	7	30,000
31	阿波銀行	田宮支店	7	26,000
32	阿波銀行	北島支店	6	42,000
33	徳島大正銀行	本店	6	35,000
34	徳島信用金庫	昭和町支店	6	32,000
35	阿波銀行	小松島支店	6	31,000
36	阿波銀行	津田支店	6	30,000
36	阿波銀行	市場支店	6	30,000
38	阿波銀行	羽ノ浦支店	6	22,000
39	徳島信用金庫	二軒屋支店	6	18,000

※承諾件数・承諾金額が同数の場合、金融機関コード順に表記しております。
※承諾件数5件以下の店舗については紙面の都合上省略しております。

最終実績

(全金融機関合計)

承諾件数 承諾金額
662件 3,318,200千円

県内中小企業・小規模事業者への支援にご協力いただき、ありがとうございました。

キャンペーン
詳細

1. 名称

令和6年度 秋の中小企業者応援キャンペーン
～ フィーチャリング 県短 ～

2. 取扱期間

令和6年10/1(火)～12/27(金)
(当協会申込受付基準)

3. 内容

- (1) 対象は借換えを伴わない新規保証の県短期事業資金に限ります。
- (2) 「短期継続保証“リピート”」との併用を可能とします。
- (3) 取扱件数上位10店舗に対して、総額10億円以内、期間3カ月の特別預託を実施します。



【報告:企画部】

金融機関新築記念店舗紹介



令和7年1月14日、阿波銀行昭和町支店様が店舗を新築オープンされ、記念として特別預託を実施しました。

2025.1/14
新築OPEN!



阿波銀行
昭和町支店
店舗外観

阿波銀行

昭和町支店 様



伊藤 常務取締役
森 支店長
岡田 常務理事 (当協会)
脇坂 企業支援 統括本部長 (当協会)
福井 保証二課長 (当協会)

■ 保証債務残高

10億83百万円 (令和6年12月末)

■ 店舗概要

所在地 徳島市中昭和町2丁目66番地1
開設 昭和41年6月21日 (※1)
支店長 もり けんじ 森 賢二 様
職員数 12名
預金残高 449億3百万円 (令和6年12月末)
融資残高 163億9百万円 (")
(※1) 本店営業部昭和町出張所として開設

支店長の森様に、モットーや保証推進についてお話を伺いました。お忙しい中、取材にご協力いただきありがとうございます。ありがとうございました。

森支店長に
お伺いしました



モットーについて

「常に前へ」の精神で何事に対しても前向きにとらえ取組む



ご趣味について

スポーツ全般



昭和町支店で、現在力を 入れていること

新規のお客さまの獲得 (特に資産運用)



適正保証の推進策について

保証依頼連絡票の利用と並行して信用保証協会担当者への相談を迅速に行う



保証協会へひとこと

協力して徳島の中小企業に寄り添っていきましょう

森支店長様をはじめ、昭和町支店の皆様、このたびはおめでとうございます。今後ともお付き合いのほど、よろしくお願い申し上げます。

【報告：企画部】

「広報サポート付創業保証“PPP”」 ご利用のお客さまをご紹介

当協会では「広報サポート付創業保証 “PPP”」を実施し、地域経済の活性化に取り組んでいます。今回は徳島大学発ベンチャー「株式会社 Egret・Lab」さまをご紹介します。



Egret・Lab

世界初の技術革新！エクソソーム精製を加速させる「HAS法」

～徳島大学発ベンチャー（株）Egret・Labが次世代医療を牽引～

主にエクソソームの精製受託サービスを提供しており、研究者や企業向けにエクソソームを高純度で提供します。診断薬、創薬、再生医療の分野で応用が期待されています。

エクソソームとは

エクソソームは、細胞から放出される直径30～150ナノメートルほどの小さな小胞体で、細胞間の情報伝達に重要な役割を果たします。がん、再生医療、免疫調整など様々な医療分野で応用されています。

特に、間葉系幹細胞（MSC）が分泌するエクソソームは、組織修復や抗炎症作用、免疫調整作用を持っているため、従来の治療が難しい疾患の新しい治療手段として期待されています。エクソソームは診断薬や創薬、さらには美容分野にも応用されており、次世代医療技術の一つとして注目されています。



図1：エクソソームについての説明



図2：エクソソーム精製についての比較

HAS法の技術革新

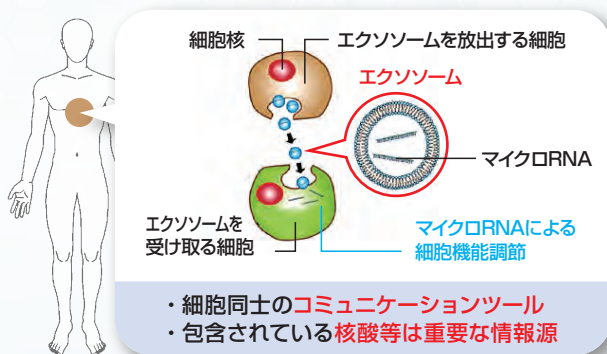
同社のHAS法は、特殊なハイドロゲルを用いてエクソソームを簡便かつ短時間で分離・精製できる画期的な技術です。従来の超遠心法やアフィニティー法に比べ、簡便さ、回収量、純度の面で大きな優位性があります。

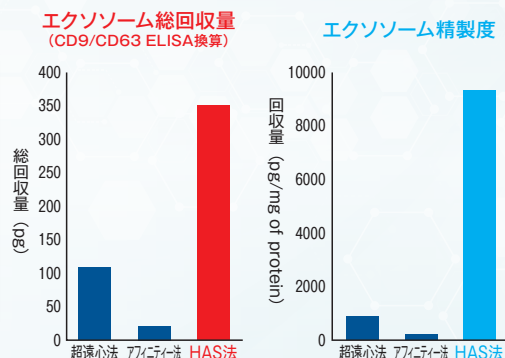

代表者の事業への思い

HAS法は単なる技術革新に留まらず、病気の治療法に革命を起こす可能性を持っています。同技術を使えば、再生医療や難病治療など既存の治療では治癒が困難な疾患に対しても希望を提供することができます。

当社は「精製技術を通してエクソソームの効果・効能を立証し、『誰でも受けられる治療』として、世界中の人々にその原薬を届ける」ことを目指しています。当社の技術で次世代の医療を世界に届け、人々の生活の改善に寄与したいと考えています。

事業者情報

株式会社 Egret・Lab 代表者: 矢野 慎一 (やの しんいち)
〒770-8503 徳島県徳島市蔵本町3丁目18-15 (徳島大学医学部保健学科内)

<https://egret-lab.com/>



【報告：地方創生部】

令和6年度の創業の手引き・事例集の創業支援事例として掲載しているお客さまをご紹介します。

創×業×支×援×事×例×紹×介

今回は「うまる」代表の渡辺明子さんです。



うまる



わた なべ あき こ
代表 **渡辺 明子**さん

■ 事業内容

うなぎの焼きおにぎりをメインとし、うなぎを層状に重ねたうなフィーユ・うな丼・うな重・うなぎ串をキッチンカーで販売しています。うなぎを蒸し器で蒸してから炭火で炙り、ふわふわの関東風に仕上げています。550円から手軽に食べることができます。

■ 創業のきっかけ

知人が経営している飲食店で一番人気があったメニューが「うなぎ」でした。その店舗を手伝っていくなかで、もう少し手軽にうなぎを食べてほしい、自分自身でうなぎを提供したいという気持ちが生まれ、創業を決意しました。

■ 今後の展望

キッチンカーなので、徳島県内だけでなく香川県など四国や、神戸・岡山など関西中国地方にもいろいろ行ってみたいです。人と話すのや旅行が大好きなので、一度きりの人生だからこそ仕事も楽しみたいです。

会社概要

- 所在地 阿南市
- 電話番号 070-8420-2628
- Instagram umaru.unagi

経歴・支援履歴

- 令和2年4月 個人事業として保険業・営業コンサルタントなどで開業
- 令和5年6月 融資の相談
- 令和5年7月 うなぎキッチンカー「うまる」オープン
- 令和5年8月 創業融資の実行



令和6年度 館内消防用設備等確認を実施

当協会では、災害発生時などの非常時に業務を継続できるよう備えることを目的として、組織を横断した「危機管理体制強化チーム」を設置いたしております。

今回その活動の中で、当協会建物（徳島経済産業会館）内部の消防設備について再確認し、火災発生時に迅速に避難誘導が出来ることを目的として、館内消防設備等の確認講習を行うことをチームで発案しました。



実際の講習は令和7年1月21日（火）に、本州ビル管理株式会社の林営業副部長様に講師としてお越しいただき、当館の消防設備の設置場所、作動の仕方、操作方法及び館内全体の連絡体制等について実地研修形式で解説していただきました。

「危機管理体制強化チーム」のメンバーを含む15名の職員が参加し、質問にもお答えいただきながらの設備確認を通じて、火災発生時の安全確保手順をしっかりと確認できました。



【報告：経営監査室】

期中支援課からのお知らせ

令和7年3月の代位弁済予定日は 3月21日（金） です。

代位弁済締日（※）は、3月14日（金） です。

代位弁済手続きが正確・迅速に進められるよう、協会からの問合わせ・書類作成依頼等には速やかに対応いただけますよう、ご協力方よろしくお願い致します。

※）その月に代位弁済を行うための処理の締切日。この日までに、全ての手続きを完了させておく必要があります。

連絡先

企業支援部 期中支援課

Tel 088-622-0219

【報告：企業支援部】

令和6年度 経営支援・創業推進強化事業報告（R7.1月）

本事業は経営の安定に支障が生じているお客様に対し当協会が主体となって積極的な経営支援を実施することにより、将来的な正常化に道筋をつけることを目的として、平成27年から実施しております。

令和7年1月末の利用実績は下記の通りです。

	申込企業数	協会職員による企業訪問回数	専門家派遣回数
1月中	3	12	15
累計	21	64	97

保証付融資シェアが高く、事業経営に強い危機意識や改善意欲のあるお客様がいらっしゃれば、当協会までご連絡ください。

連絡先

【事務局】企業支援部 経営支援課 担当：杉山、西上

Tel 088-622-3419 Fax 088-623-7632

【報告：企業支援部】

Tokushima Guarantee
News from officers and employees relay

協会役職員リレー

第56回

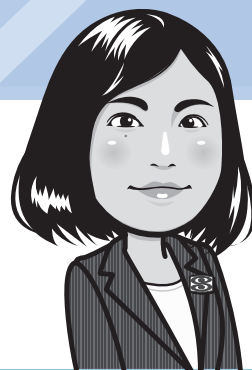

かなもと まゆ
金本 真裕
管理部管理課
主事

保証月報では、関係機関の皆さまに親しみを持っていただくため、毎月役職員が様々なテーマを自由にお伝えする「協会役職員リレー」を連載しております。第56回目は管理部管理課 主事の金本がお送りいたします！

略歴紹介

2016

2016 (H28)

4月 保証部
保証二課

2020 (R2)

4月 企業支援部
創業推進課

2022 (R4)

4月 管理部
管理課

2025

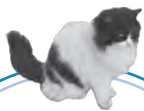

ひとこと

いつもお世話になって
おります。おすすめの
遠征先があれば、ぜひ
教えてください！



Türkiye'ye gittim



東西文化の交差点とも言われるトルコ、古くから異文化にも寛容な考えが根付いているようで接する方は皆さん温かく、はじめての長旅でしたが快適に過ごすことができました。

イスタンブールでの旧市街地観光、ボスポラス海峡クルーズから始まり、エフェソス・トロイ遺跡見学、パムツカレにて石灰棚、ヒエラポリス遺跡散策、カッパドキア気球ツアーなど、熱心な現地ガイドさんのお陰もあり大満足な旅になりました。



スレイマニエ・モスクから観る金角湾

俳優の鈴木亮平さんがトルコ取材の様子をSNSに投稿した時期と自身の訪問時期が重なっており、同じ道を歩いている!! 等々、帰国後も楽しみは続いています☺



熱気球から観るローズバレー

サンセットが有名な場所ですが、朝焼けもまた神秘的で忘れられない体験になりました。



遺跡と猫



ガイドツアーに同行する犬

モスクや遺跡内はもちろん、宿泊先のレストランやPA、街中のスターバックスまでもが猫や犬の居場所になっています。どの子もお行儀がよく、各所でとても癒されました。(※狂犬病には注意が必要だそうです。)

やってみたこと



出生から就職先まで、全て徳島市内でお世話になっているためか、都会や海外に憧れがあり、休みを見つけては出かけています。そして帰ってくるたびに地元の良さに気付かされます。

今回の帰国後はより地元愛が深まっており、お遍路さんに挑戦したいと思い始めました。家に老犬がおり、一緒に回ることはできませんが、いつかのために御朱印を集めようかなと考えています。まずは御朱印帳選びから、できるだけ歩いて回れるように経路を考えることも楽しみの一つになりそうです。

次回は地方創生部創業推進課 坂東が担当いたします！

【報告：企画部】

創 業 支 援 情 報

当協会では、創業推進課に創業前相談窓口を設置するとともに、個別に休日・夜間創業相談会（事前予約制）を開催しています。

休日・夜間創業相談会

令和6年度のご利用状況

月	4月	5月	6月	7月	8月	9月	10月	11月	12月	1月	2月	3月	合計
休日	0	3	1	5	1	2	1	1	3	0			17
夜間	1	5	1	2	2	1	1	0	1	2			16

創業前相談窓口

令和6年度のご利用状況

月	4月	5月	6月	7月	8月	9月	10月	11月	12月	1月	2月	3月	合計
人数	40	30	31	27	24	30	30	26	30	25			293

創業予定者のご紹介が多かった金融機関様は次のとおりです。

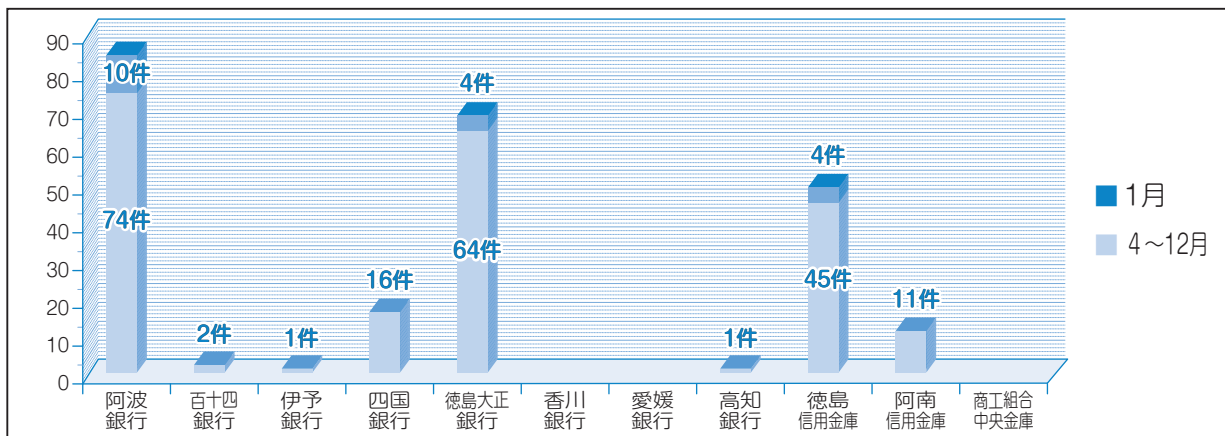

～休日・夜間創業相談会のご案内～

平日は忙しく、なかなか時間の取れない方にもゆっくり創業相談をしていただけるよう、毎月第3日曜日（※変動する場合も有ります）に「休日創業相談会」を、毎月第1水曜日（祝日の場合は翌営業日）に夜間創業相談会を実施しています。

※面談方法（Zoomを利用など）については受付時にご相談となります。

令和7年3月の相談会は、次の日程で予定しております。

休日相談会 3月16日（日） 9時～12時まで
夜間相談会 3月5日（水） 17時～19時まで

相談については、事前予約制とさせていただきますので、お電話または、当協会ホームページに掲載されております申込書（チラシの裏面）にてご予約ください。



ご利用された方々のご意見を参考にしながら、創業前の皆さまのご不安とお悩みを少しでも解消できるように、一つずつ創業前の問題を解決したいと考えています。「創業を思い立ったら信用保証協会へ」で一報ください。また、金融機関にお越しのお客様が創業を考えていらっしゃる場合は、信用保証協会に「丸投げ」でOKです。ご連絡をお待ちしております。

連絡先 創業推進課 Tel 088-622-0254

【報告：地方創生部】

事業概況 (R7.1月分)

(単位：千円, %)

当 月 中			項 目		当 月 末			
件 数	金 額	前 年 比			件 数	金 額	前 年 比	
			保 証 申 込	期首繰越 A	252	6,244,932	465.45	
374	3,951,048	62.15		本年度中 B	4,717	43,028,491	51.39	
0	0	-	拒 絶 C		0	0	-	
2	54,000	97.30	申 込 取 消 D		78	976,316	62.40	
	25,000	1,250.00	査 定 減 額 E			300,037	100.00	
			調 査 中 F		113	1,499,997	67.78	
			保 証 承 諾	期首繰越 G	19,872	253,970,628	93.66	
367	3,726,550	60.14		本年度中 H	4,778	46,497,073	57.41	
2	60,000	36.70	保 証 後 取 消 I		44	628,344	50.75	
275	4,266,487	67.67	償 還 J		4,044	59,688,497	59.11	
20	180,560	473.08	代 位 弁 済 K		268	2,225,277	177.50	
			貸 付 未 実 行 L		251	2,688,650	64.09	
			保 証 債 務 残 高 M		20,043	235,236,933	96.21	
			代 位 弁 済	期首繰越 N	175	569,763	216.55	
20	180,560	473.08		本 年 度 中	元 金	268	2,225,277	177.50
	528	364.43			利 息		6,824	195.30
20	181,087	472.67			計 O	268	2,232,101	177.55
0	21,621	536.54	回 収 P		13	124,822	113.26	
5	31,839	785.78	償 却 Q		12	88,988	741.50	
			求 償 権 現 在 高 R		418	2,588,054	185.12	

$$A + B = C + D + E + F + H$$

$$G + H = I + J + K + L + M$$

$$N + O = P + Q + R$$

制度別保証状況（R7.1月分）

（単位：千円，％）

当月中保証		当年度中保証				区 分	保証債務残高				
件数	金額	件数	金額	構成比	前年比		件数	金額	構成比	前年比	
20	252,200	200	3,058,408	6.58	106.56	一 般 保 証	1,201	12,020,834	5.11	88.94	
13	78,800	102	407,910	0.88	146.16	徳 島 県 振 興	創業者無担保	434	1,065,424	0.45	101.85
21	76,050	291	1,173,967	2.52	153.25		小 口	1,018	2,546,046	1.08	120.53
0	0	0	0	0.00	-		事業引継ぎ支援	0	0	0.00	-
0	0	0	0	0.00	-		あわの輝き産業育成	5	53,051	0.02	67.48
0	0	0	0	0.00	-		新事業・リカレント支援	0	0	0.00	-
8	145,000	99	1,546,410	3.33	127.99		生産性革命応援	595	8,688,586	3.69	102.22
3	170,000	18	629,055	1.35	698.95		セーフティネット	446	5,738,922	2.44	85.54
56	1,326,000	445	7,237,600	15.57	605.11		経済変動対策	1,391	14,472,562	6.15	117.58
7	64,000	64	742,931	1.60	408.20		経営安定借換	241	1,856,238	0.79	104.14
0	0	0	0	0.00	-		地震防災対策	2	6,745	0.00	38.57
0	0	0	0	0.00	-		災害対策	1	2,841	0.00	100.00
0	0	0	0	0.00	-		地域連携企業支援	2	52,820	0.02	76.30
1	1,700	13	128,050	0.28	246.49		一 般	63	405,224	0.17	108.23
222	1,215,800	2,818	15,642,048	33.64	157.84		短 期 事 業	3,071	17,012,016	7.23	146.04
0	0	0	0	0.00	-		コロナ感染症対応	6,392	63,523,713	27.00	63.81
0	0	0	0	0.00	-		D X 促 進	2	13,526	0.01	87.16
0	0	2	40,000	0.09	102.04		事業再生サポート資金	5	108,231	0.05	287.75
0	0	1	15,500	0.03	-		GXとくしま推進	2	87,561	0.04	-
0	0	148	4,875,577	10.49	8.22		伴走支援型(補助あり)	4,021	89,334,758	37.98	119.15
0	0	388	7,766,332	16.70	155,326.64	伴走支援型(補助なし)	375	6,985,692	2.97	142,101.14	
0	0	0	0	0.00	-	徳島県[LED×藍]企業振興	0	0	0.00	-	
0	0	0	0	0.00	-	徳島県地域資源産業応援資金	0	0	0.00	-	
0	0	0	0	0.00	-	徳島県環境保全施設整備等	0	0	0.00	-	
2	18,000	28	214,400	0.46	691.61	その他の徳島県制度	93	613,507	0.26	100.39	
1	30,000	6	147,000	0.32	257.89	徳島市経済変動対策	35	339,183	0.14	84.12	
4	12,000	40	154,470	0.33	97.19	徳島市起業家育成	201	456,502	0.19	103.59	
0	0	0	0	0.00	-	阿南市小口	0	0	0.00	-	
0	0	2	10,000	0.02	64.52	吉野川市短期	4	18,000	0.01	100.00	
0	0	1	5,000	0.01	100.00	美馬市短期	1	5,000	0.00	100.00	
0	0	0	0	0.00	-	その他の市制度	8	25,375	0.01	75.96	
4	48,000	16	133,500	0.29	98.52	根 保 証	21	155,544	0.07	52.17	
1	200,000	10	401,000	0.86	131.05	当 座 貸 越	11	501,000	0.21	106.37	
3	9,000	19	129,000	0.28	103.20	カ ー ド ロ ー ン	48	274,874	0.12	82.07	
0	0	10	25,100	0.05	50.40	小規模事業者カードローン	26	80,900	0.03	102.93	
0	0	3	81,000	0.17	-	経営者保証非提供促進	2	51,000	0.02	-	
0	0	1	50,000	0.11	-	プロパー融資借換	1	45,240	0.02	-	
0	0	4	125,500	0.27	91.61	経 営 安 定 関 連	24	463,986	0.20	94.84	
0	0	0	0	0.00	-	創 業 関 連	30	97,695	0.04	75.92	
0	0	0	0	0.00	-	スタートアップ創出促進	0	0	0.00	-	
0	0	4	107,200	0.23	100.00	A B L	4	107,200	0.05	100.00	
1	80,000	15	704,000	1.51	100.00	特 定 社 債	83	4,591,680	1.95	97.20	
0	0	0	0	0.00	-	事 業 承 継 特 別	1	33,189	0.01	78.20	
0	0	15	217,300	0.47	7.44	伴走支援型特別	113	1,598,973	0.68	78.61	
0	0	0	0	0.00	-	事業再生計画実施関連	15	623,261	0.26	93.92	
0	0	0	0	0.00	-	経営力向上関連	1	1,456	0.00	52.91	
0	0	0	0	0.00	-	経営承継借換関連	0	0	0.00	-	
0	0	15	728,815	1.57	208.00	その他の協会制度	54	1,178,576	0.50	137.08	
367	3,726,550	4,778	46,497,073	100.00	57.41	合 計	20,043	235,236,933	100.00	96.21	

業種別保証状況 (R7.1月分)

(単位:千円, %)

当月中保証		当年度中保証				区分	保証債務残高			
件数	金額	件数	金額	構成比	前年比		件数	金額	構成比	前年比
44	577,500	584	6,410,038	13.79	51.66	製造業	2,617	37,926,714	16.12	96.46
10	173,200	147	1,481,880	3.19	47.06	食品工業	627	9,149,822	3.89	95.96
0	0	21	222,500	0.48	42.06	繊維工業	165	1,850,237	0.79	88.54
1	1,800	38	453,500	0.98	50.80	木材・木製品工業	195	2,996,669	1.27	87.11
7	49,000	65	623,423	1.34	68.43	家具・建具工業	264	3,400,447	1.45	98.08
1	50,000	11	172,220	0.37	112.56	紙工業	30	627,073	0.27	101.19
0	0	0	0	0.00	-	製版・製本業	2	26,164	0.01	41.49
0	0	2	13,000	0.03	11.27	化学工業	14	187,745	0.08	85.69
0	0	1	50,000	0.11	-	石油・石炭製品工業	3	102,520	0.04	101.76
3	27,000	17	169,400	0.36	28.14	ゴム・プラスチック工業	65	1,044,465	0.44	94.34
0	0	0	0	0.00	0.00	ゴム製品製造業	6	93,241	0.04	93.76
0	0	4	18,500	0.04	22.56	皮革工業	16	229,017	0.10	107.79
1	10,000	19	240,500	0.52	28.91	窯業	91	2,124,719	0.90	91.15
7	146,000	74	1,317,856	2.83	62.82	機械工業	308	6,342,680	2.70	99.97
2	40,000	11	143,000	0.31	54.37	電気機器工業	60	1,106,389	0.47	106.30
0	0	14	260,000	0.56	172.19	車両工業	59	977,294	0.42	101.95
0	0	8	130,000	0.28	87.84	船舶工業	28	504,711	0.21	101.85
5	52,500	52	489,100	1.05	33.00	金属工業	247	3,878,620	1.65	97.51
1	3,000	30	222,751	0.48	114.23	ソフトウェア業	73	748,299	0.32	116.38
0	0	6	35,500	0.08	23.99	情報処理サービス業	21	209,029	0.09	91.63
0	0	3	11,000	0.02	110.00	農林漁業	9	63,207	0.03	107.04
6	25,000	61	355,908	0.77	55.33	その他の工業	334	2,264,365	0.96	99.06
0	0	0	0	0.00	-	鉱業	0	0	0.00	-
0	0	5	38,000	0.08	50.67	土石採取業	20	448,766	0.19	99.64
0	0	0	0	0.00	0.00	木材伐出業	6	59,811	0.03	123.44
102	1,126,350	1,370	12,776,553	27.48	60.56	建設業	4,764	53,323,896	22.67	96.58
29	407,000	507	6,268,515	13.48	55.25	卸売業	1,856	29,905,929	12.71	96.48
70	569,600	809	6,605,952	14.21	53.07	小売業	3,255	33,963,488	14.44	95.54
14	57,000	257	1,750,673	3.77	62.55	飲食店	1,663	11,104,147	4.72	91.14
15	187,000	182	1,876,610	4.04	80.92	不動産業	805	9,565,742	4.07	97.95
7	80,000	160	2,399,450	5.16	48.26	運送業	802	14,323,538	6.09	96.36
0	0	0	0	0.00	-	貨物運送取扱事業	0	0	0.00	-
0	0	1	13,000	0.03	108.33	倉庫業	6	102,614	0.04	77.66
7	48,000	23	180,000	0.39	110.60	電気・ガス・熱供給・水道業	152	1,306,961	0.56	87.19
0	0	21	217,250	0.47	42.33	印刷業	98	1,272,045	0.54	90.18
0	0	0	0	0.00	-	出版業	1	10,000	0.00	100.00
76	667,100	830	7,805,262	16.79	63.11	サービス業	3,893	41,113,989	17.48	97.23
0	0	10	71,000	0.15	28.58	物品賃貸業	80	865,739	0.37	89.18
2	8,000	22	261,500	0.56	39.33	宿泊業	184	2,697,601	1.15	97.65
14	73,500	86	548,580	1.18	65.29	洗濯・理美容・浴場業	531	2,765,971	1.18	95.44
3	26,000	42	593,200	1.28	112.65	その他の生活関連サービス業	208	2,482,092	1.06	99.35
0	0	2	5,000	0.01	29.41	旅行業	22	163,317	0.07	67.81
0	0	29	472,400	1.02	133.69	映画館・娯楽業	159	1,805,757	0.77	91.84
2	12,000	26	159,500	0.34	76.91	広告業	72	521,139	0.22	92.39
0	0	2	56,000	0.12	-	放送業	7	123,202	0.05	95.22
0	0	17	153,000	0.33	21.52	情報通信サービス業	103	1,618,106	0.69	90.22
0	0	7	95,000	0.20	105.56	運輸サービス業	26	451,803	0.19	81.45
0	0	9	109,640	0.24	105.42	職業紹介・労働者派遣業	23	323,455	0.14	88.88
3	43,600	67	572,600	1.23	64.60	その他の事業サービス業	312	3,133,292	1.33	104.28
7	37,000	61	385,600	0.83	54.13	専門サービス業	287	1,937,493	0.82	94.13
9	58,000	77	542,090	1.17	61.63	技術サービス業	277	2,232,178	0.95	99.57
30	387,000	280	3,194,862	6.87	67.22	医業, 福祉	1,116	15,378,558	6.54	99.50
1	5,000	34	269,990	0.58	43.25	廃棄物処理業	156	1,983,980	0.84	96.09
4	16,000	45	204,300	0.44	39.67	教育, 学習支援業	248	1,973,911	0.84	96.66
1	1,000	14	111,000	0.24	47.39	その他のサービス業	82	656,394	0.28	97.10
2	4,000	18	95,270	0.20	27.57	金融業, 保険業	78	616,361	0.26	104.58
0	0	2	15,000	0.03	22.39	郵便業	8	103,960	0.04	94.39
1	3,000	9	45,500	0.10	130.00	通信業	19	88,972	0.04	127.01
367	3,726,550	4,778	46,497,073	100.00	57.41	合計	20,043	235,236,933	100.00	96.21

金融機関店舗別保証状況 (R7.1月分)

(単位:千円, %)

当月中保証		当年度中保証				区 分	保証債務残高			
件数	金額	件数	金額	構成比	前年比		件数	金額	構成比	前年比
0	0	0	0	0.00	-	みずほ銀行 伏見島 徳島 計	1	12,800	0.01	53.33
0	0	0	0	0.00	-		1	13,675	0.01	92.24
0	0	0	0	0.00	-		2	26,475	0.01	68.19
0	0	2	210,000	0.45	77.78	三菱UFJ銀行	7	270,442	0.11	67.47
5	233,000	133	2,085,200	4.48	51.68	阿波銀行 本店 徳島駅前 佐古 二軒屋 津田 福島 渭北 両国橋 佐古東 昭和町 助任橋 田宮 末広 鮎喰 問屋町 中央市場 蔵本 かちどき橋 法花 住吉 八万 矢三 マリンピア 小松島 勝浦 羽ノ浦 古庄 中島 阿南 橘 新野 鷲敷 平谷 由岐 日和佐 牟岐 海南 海穴 中田 赤石 見能林 鳴門 瀬戸 川内 松茂 北島 藍住 板野 板東 上板	659	11,317,457	4.81	92.33
0	0	0	0	0.00	-		3	66,660	0.03	94.41
7	138,500	41	381,000	0.82	127.32		162	1,520,479	0.65	88.63
5	33,000	74	580,380	1.25	36.95		352	3,993,399	1.70	90.94
0	0	56	613,100	1.32	73.74		260	2,876,426	1.22	94.93
6	34,000	73	643,420	1.38	48.55		302	3,479,933	1.48	103.75
3	25,000	34	344,500	0.74	50.11		137	1,868,924	0.79	91.49
7	39,000	125	1,349,300	2.90	41.41		607	8,779,012	3.73	91.86
3	83,000	40	785,500	1.69	177.57		104	1,812,540	0.77	107.75
4	45,000	16	134,000	0.29	53.85		96	1,072,760	0.46	86.05
3	63,000	6	88,000	0.19	43.78		33	351,035	0.15	94.61
2	13,000	26	148,820	0.32	41.14		101	976,421	0.42	101.57
0	0	9	143,000	0.31	130.00		37	406,751	0.17	89.38
2	4,500	26	165,157	0.36	41.55		120	1,270,310	0.54	90.23
0	0	1	3,000	0.01	2.91		18	165,101	0.07	104.40
1	5,000	21	137,700	0.30	35.95		52	885,208	0.38	94.66
2	7,000	27	174,226	0.37	86.68		95	876,771	0.37	91.67
0	0	8	188,000	0.40	68.86		35	911,907	0.39	102.33
2	7,000	36	276,500	0.59	44.08		180	1,496,336	0.64	110.32
1	2,500	13	78,800	0.17	19.04		52	802,900	0.34	94.52
1	10,000	9	53,000	0.11	14.47		45	514,763	0.22	87.86
0	0	0	0	0.00	-		2	8,361	0.00	76.13
5	35,000	40	345,150	0.74	33.53		118	1,796,452	0.76	94.29
9	36,500	87	882,600	1.90	31.64		347	5,464,675	2.32	102.02
1	8,000	15	83,000	0.18	22.74		77	944,021	0.40	93.00
2	25,000	35	263,000	0.57	88.38		120	1,170,379	0.50	108.12
0	0	10	91,000	0.20	28.38		47	676,228	0.29	87.58
1	50,000	4	67,000	0.14	29.33		63	709,106	0.30	95.99
14	124,000	140	1,646,150	3.54	48.81		458	7,114,914	3.02	100.52
3	25,000	49	482,740	1.04	39.30		136	2,107,922	0.90	94.51
0	0	24	212,500	0.46	75.62		53	697,527	0.30	124.38
2	20,000	34	279,000	0.60	82.18		62	683,223	0.29	114.64
0	0	4	41,000	0.09	410.00		25	323,208	0.14	88.53
0	0	7	30,500	0.07	31.44	33	293,950	0.12	85.09	
2	18,000	27	199,072	0.43	60.88	97	1,075,116	0.46	100.77	
3	12,000	15	74,000	0.16	34.91	42	342,178	0.15	92.68	
0	0	10	57,100	0.12	70.06	97	832,854	0.35	88.02	
0	0	3	110,000	0.24	196.43	37	323,333	0.14	105.38	
0	0	4	21,000	0.05	12.32	17	234,181	0.10	82.06	
1	80,000	22	265,750	0.57	55.99	82	1,281,059	0.54	104.97	
0	0	2	15,000	0.03	18.75	16	170,406	0.07	74.62	
17	368,000	129	1,433,524	3.08	59.12	451	6,312,015	2.68	98.66	
0	0	21	200,000	0.43	64.52	76	837,813	0.36	103.99	
0	0	21	464,500	1.00	204.18	76	1,273,702	0.54	113.72	
4	26,000	57	430,100	0.93	68.02	237	2,561,524	1.09	97.14	
4	48,000	87	1,001,700	2.15	48.82	304	4,619,712	1.96	103.51	
4	14,500	94	714,358	1.54	45.93	311	3,713,659	1.58	102.92	
1	50,000	24	367,000	0.79	86.25	155	1,957,616	0.83	93.79	
1	1,500	5	66,500	0.14	511.54	32	399,537	0.17	82.89	
0	0	16	125,800	0.27	54.31	96	1,006,673	0.43	90.91	

(単位：千円, %)

当月中保証		当年度中保証				区 分	保証債務残高			
件数	金額	件数	金額	構成比	前年比		件数	金額	構成比	前年比
2	35,000	30	238,200	0.51	45.68	鳴門東	76	1,157,409	0.49	96.79
2	13,000	8	101,000	0.22	82.11	勝瑞	19	233,448	0.10	100.73
0	0	14	108,000	0.23	45.38	藍住西	69	948,611	0.40	95.39
0	0	4	16,000	0.03	76.19	大津	9	47,330	0.02	82.86
0	0	3	25,000	0.05	250.00	黒崎	10	102,267	0.04	85.03
5	28,000	30	327,200	0.70	61.14	徳島北	158	1,747,778	0.74	96.11
4	19,000	41	234,685	0.50	52.62	国府	200	2,034,577	0.86	100.66
14	90,000	104	993,290	2.14	56.59	石井	298	4,334,685	1.84	100.65
10	95,300	131	1,011,160	2.17	51.99	鴨島	443	4,887,791	2.08	93.97
3	16,000	30	274,500	0.59	47.45	市場	147	1,617,175	0.69	89.88
1	5,000	15	220,000	0.47	213.59	川島	52	714,301	0.30	115.27
1	10,000	25	152,000	0.33	33.99	山川	171	2,032,528	0.86	91.91
6	32,800	32	339,800	0.73	130.35	穴吹	81	905,107	0.38	116.35
14	122,500	123	977,102	2.10	69.37	脇町	290	3,521,363	1.50	105.86
2	20,000	24	269,500	0.58	111.83	貞光	73	822,655	0.35	94.51
1	5,000	21	191,000	0.41	229.29	半田	77	795,151	0.34	97.49
0	0	19	208,688	0.45	125.34	三野	63	673,323	0.29	102.72
2	13,000	27	219,700	0.47	144.54	加茂	91	804,161	0.34	101.95
6	26,000	62	486,000	1.05	45.14	池田	285	4,753,951	2.02	94.48
5	18,000	25	191,200	0.41	78.10	美馬	89	757,006	0.32	92.20
1	5,000	17	173,000	0.37	86.80	阿波町	81	993,767	0.42	96.44
0	0	25	120,000	0.26	72.51	土成	76	451,262	0.19	93.75
2	7,500	12	126,500	0.27	202.40	三好	33	321,636	0.14	92.09
1	5,000	13	87,000	0.19	68.50	山城	44	409,904	0.17	90.12
0	0	9	100,000	0.22	57.80	山王	29	398,662	0.17	99.07
0	0	1	50,000	0.11	-	高松	3	83,215	0.04	177.05
0	0	0	0	0.00	-	松山	2	42,557	0.02	85.51
0	0	0	0	0.00	0.00	西大坂	1	40,000	0.02	100.00
0	0	0	0	0.00	-	大塚	1	32,538	0.01	97.10
0	0	0	0	0.00	-	尼崎	3	69,602	0.03	83.24
0	0	0	0	0.00	-	横浜	1	7,688	0.00	100.00
210	2,250,100	2,605	25,582,172	55.02	54.55	計	10,092	130,117,881	55.31	97.02
						百十四銀行				
0	0	0	0	0.00	-	仏生山	1	6,676	0.00	-
0	0	0	0	0.00	-	白鳥	1	8,810	0.00	88.10
0	0	8	89,742	0.19	53.45	徳島	88	945,540	0.40	85.09
0	0	20	152,660	0.33	25.33	鳴門	93	1,144,392	0.49	96.03
1	5,000	12	150,000	0.32	62.37	徳島北	80	1,091,061	0.46	107.14
1	5,000	40	392,402	0.84	38.81	計	263	3,196,479	1.36	95.89
						伊予銀行				
0	0	0	0	0.00	-	本町	1	16,994	0.01	42.49
0	0	0	0	0.00	-	角野	1	60,000	0.03	100.00
0	0	6	59,500	0.13	23.71	徳島	35	410,178	0.17	88.27
0	0	6	59,500	0.13	23.71	計	37	487,172	0.21	86.28
						四国銀行				
1	5,000	4	22,000	0.05	440.00	甲浦	15	62,716	0.03	107.56
8	86,000	58	859,600	1.85	67.89	徳島営業部	312	5,651,635	2.40	104.50
0	0	14	133,000	0.29	93.01	徳島中央市場	38	620,128	0.26	117.03
3	22,400	42	576,400	1.24	50.29	徳島西	212	3,494,272	1.49	93.11
1	3,000	25	191,900	0.41	36.29	徳島中央	155	2,301,309	0.98	90.81
2	15,000	16	243,000	0.52	60.89	小松島	84	1,124,679	0.48	88.91
0	0	3	55,000	0.12	122.22	川内	17	218,471	0.09	86.25
0	0	9	266,650	0.57	139.24	羽ノ浦	34	516,114	0.22	127.65
0	0	6	69,000	0.15	77.53	マリンピア	26	341,048	0.14	81.65
0	0	25	184,000	0.40	33.00	鳴門	179	1,955,128	0.83	91.64
0	0	17	105,100	0.23	64.78	藍住	65	617,838	0.26	97.96

(単位：千円, %)

当月中保証		当年度中保証				区 分	保証債務残高			
件数	金額	件数	金額	構成比	前年比		件数	金額	構成比	前年比
1	3,600	9	120,600	0.26	295.41	阿 南	59	806,299	0.34	77.45
2	5,500	35	313,630	0.67	82.26	鴨 島	172	2,039,266	0.87	101.93
0	0	17	106,180	0.23	18.63	石 井	78	1,221,947	0.52	109.95
0	0	13	91,500	0.20	51.40	池 田	95	1,206,691	0.51	80.75
6	41,000	30	232,500	0.50	71.69	脇 町	131	1,174,556	0.50	112.89
0	0	0	0	0.00	-	井 川	1	7,136	0.00	85.93
24	181,500	323	3,570,060	7.68	59.23	計	1,673	23,359,232	9.93	96.99
						徳島大正銀行				
6	115,000	83	1,819,600	3.91	49.61	本 店	488	9,291,111	3.95	94.80
1	30,000	21	338,150	0.73	26.07	阿 南	148	2,120,106	0.90	90.34
8	37,000	58	512,350	1.10	76.95	鳴 門	181	2,024,470	0.86	96.00
5	68,000	36	292,168	0.63	92.23	池 田	119	1,236,030	0.53	101.70
1	10,000	6	135,500	0.29	338.75	牟 岐	26	294,860	0.13	96.40
0	0	28	188,500	0.41	47.85	小 松 島	118	1,388,121	0.59	94.77
0	0	20	176,600	0.38	72.95	市 場	73	612,049	0.26	91.02
0	0	9	68,423	0.15	380.13	中 島	51	696,080	0.30	92.87
4	28,000	47	447,460	0.96	67.86	鴨 島	149	1,392,964	0.59	100.43
0	0	2	18,000	0.04	48.00	穴 吹	26	156,240	0.07	79.91
1	5,000	15	139,000	0.30	31.17	板 野	108	1,104,425	0.47	87.27
1	25,000	15	108,500	0.23	41.49	勝 浦	60	556,685	0.24	97.56
0	0	8	106,751	0.23	108.93	日 和 佐	49	414,162	0.18	101.15
2	11,000	26	286,000	0.62	59.79	佐 古	145	2,097,351	0.89	95.23
2	35,000	9	232,000	0.50	156.86	三 野	31	445,687	0.19	126.98
0	0	2	8,000	0.02	88.89	鷺 敷	21	171,395	0.07	80.78
4	37,000	30	374,000	0.80	69.71	北 島	161	2,191,708	0.93	101.36
4	16,000	41	273,100	0.59	65.37	石 井	148	1,347,053	0.57	97.97
1	20,000	7	103,500	0.22	46.00	橘	42	756,150	0.32	85.75
8	81,000	53	559,430	1.20	55.66	渭 東	176	2,134,654	0.91	108.71
0	0	2	15,000	0.03	107.14	南 あ わ じ	6	39,455	0.02	97.10
2	15,000	12	153,000	0.33	160.55	海 部	57	474,998	0.20	82.53
1	10,000	25	356,000	0.77	79.11	渭 北	129	1,584,458	0.67	93.45
0	0	11	172,000	0.37	97.18	昭 和 町	50	654,619	0.28	107.88
0	0	3	34,938	0.08	53.75	二 軒 屋	34	323,927	0.14	88.83
1	1,000	5	63,000	0.14	66.32	徳島 駅 前	43	509,874	0.22	76.27
0	0	0	0	0.00	-	大 阪	1	8,453	0.00	79.51
0	0	22	169,900	0.37	57.89	国 府	100	924,657	0.39	98.03
3	11,000	18	151,100	0.32	155.77	助 任	43	342,499	0.15	95.27
1	70,000	9	108,465	0.23	42.62	津 田	78	736,737	0.31	76.10
0	0	20	222,000	0.48	65.86	八 万	128	1,121,555	0.48	98.43
3	9,000	28	190,800	0.41	57.72	加 茂 名	156	1,021,509	0.43	88.75
0	0	11	185,500	0.40	55.54	沖 洲	46	760,101	0.32	98.29
0	0	6	83,200	0.18	208.00	佐 古 東	44	512,088	0.22	85.39
2	4,000	20	210,000	0.45	66.35	羽ノ浦 団地	66	465,939	0.20	81.29
0	0	7	133,700	0.29	57.83	南 昭 和 町	65	857,503	0.36	95.72
4	28,700	25	218,670	0.47	72.30	藍 住 島	138	1,263,229	0.54	90.66
1	50,000	8	91,900	0.20	56.33	南 小 松	20	298,504	0.13	98.51
0	0	7	106,000	0.23	146.49	川 内	34	325,959	0.14	99.42
1	2,000	12	115,000	0.25	81.04	矢 三	75	524,962	0.22	98.14
1	10,000	42	393,655	0.85	50.55	阿 北	159	1,900,755	0.81	94.10
1	10,000	13	132,000	0.28	23.39	脇 町	104	1,054,667	0.45	87.87
0	0	4	40,000	0.09	19.42	宝 田	37	436,293	0.19	87.05
8	53,700	22	260,700	0.56	52.09	地 蔵 橋	117	1,371,036	0.58	92.75
5	20,000	30	269,000	0.58	48.16	流通センター	78	1,181,283	0.50	97.56
0	0	9	99,000	0.21	86.09	鳴 門 東	36	376,919	0.16	99.66
1	10,000	11	87,210	0.19	55.24	大 麻	58	528,244	0.22	87.18
3	20,000	37	346,300	0.74	72.00	上 板	96	1,396,204	0.59	103.97

(単位：千円，%)

当月中保証		当年度中保証				区 分	保証債務残高				
件数	金額	件数	金額	構成比	前年比		件数	金額	構成比	前年比	
1	3,550	10	200,950	0.43	74.34	光田茂京港北瑞川野ピア阿波計	53	624,857	0.27	104.04	
0	0	9	151,000	0.32	267.26		48	376,964	0.16	112.74	
2	20,000	14	136,000	0.29	57.30		81	822,304	0.35	88.10	
0	0	1	10,000	0.02	-		1	9,616	0.00	-	
2	100,000	12	292,200	0.63	102.19		85	996,654	0.42	99.58	
2	15,000	7	34,600	0.07	24.49		54	364,072	0.15	78.57	
1	5,000	10	74,100	0.16	72.68		48	403,188	0.17	75.12	
0	0	11	121,100	0.26	160.19		54	384,399	0.16	102.77	
0	0	5	57,000	0.12	64.04		21	190,495	0.08	93.50	
1	50,000	17	351,000	0.75	85.61		40	754,430	0.32	103.43	
1	5,000	9	103,500	0.22	52.91		51	529,178	0.22	103.33	
96	1,040,950	1,040	12,126,520	26.08	60.64		4,854	56,883,884	24.18	94.82	
							香川銀行				
0	0	0	0	0.00	-		本店	1	25,000	0.01	100.00
0	0	0	0	0.00	-		兵庫町	1	3,000	0.00	100.00
0	0	1	1,000	0.00	-		飯山	1	958	0.00	-
0	0	15	203,500	0.44	59.78	徳島	94	1,311,925	0.56	96.95	
0	0	6	156,500	0.34	188.82	鳴門	36	509,907	0.22	73.35	
0	0	22	361,000	0.78	85.29	計	133	1,850,790	0.79	89.13	
						愛媛銀行					
0	0	0	0	0.00	-	高松	1	15,830	0.01	52.77	
0	0	0	0	0.00	-	坂出	1	11,817	0.01	85.50	
0	0	2	13,000	0.03	14.29	徳島	42	287,068	0.12	81.18	
0	0	2	13,000	0.03	14.29	計	44	314,715	0.13	79.19	
						高知銀行					
0	0	0	0	0.00	0.00	豊永	1	3,376	0.00	85.43	
0	0	3	28,000	0.06	27.14	徳島	44	537,632	0.23	90.82	
0	0	0	0	0.00	0.00	阿南	18	76,197	0.03	79.26	
0	0	10	126,000	0.27	122.33	池田	47	440,882	0.19	85.83	
0	0	0	0	0.00	-	高松	2	49,034	0.02	85.82	
0	0	13	154,000	0.33	64.12	計	112	1,107,121	0.47	87.67	
						徳島信用金庫					
2	15,000	58	300,890	0.65	93.12	本店	262	1,453,361	0.62	94.32	
3	6,000	55	347,200	0.75	46.68	福島	154	1,303,193	0.55	97.60	
1	3,000	20	101,630	0.22	104.24	津田	84	592,014	0.25	85.27	
4	26,000	79	367,780	0.79	89.41	佐古	258	1,358,519	0.58	101.30	
1	10,000	30	182,950	0.39	52.27	上八万	112	785,289	0.33	101.60	
5	15,000	89	472,200	1.02	170.10	川内	202	1,189,563	0.51	104.48	
2	2,000	36	120,400	0.26	45.23	小松島	140	601,587	0.26	99.20	
1	8,000	11	37,000	0.08	58.73	池田	56	225,672	0.10	98.94	
1	60,000	31	254,400	0.55	89.48	二軒屋	107	740,781	0.31	119.06	
0	0	24	157,500	0.34	90.54	三加茂	81	579,586	0.25	96.81	
4	29,500	26	211,400	0.45	71.61	昭和町	153	1,295,713	0.55	89.15	
0	0	19	76,000	0.16	13.10	国府	103	851,380	0.36	94.35	
0	0	30	218,900	0.47	113.60	鴨島	127	685,096	0.29	109.81	
4	31,000	56	321,360	0.69	56.90	鳴門	201	1,276,995	0.54	101.57	
3	15,000	33	140,700	0.30	56.95	北島	152	894,748	0.38	87.85	
3	14,500	60	249,290	0.54	89.90	藍住	178	895,439	0.38	99.62	
34	235,000	657	3,559,600	7.66	69.15	計	2,370	14,728,934	6.26	97.98	
						阿南信用金庫					
1	4,000	20	84,665	0.18	44.03	本店	107	564,635	0.24	89.38	
0	0	19	164,200	0.35	100.66	見能林	73	579,849	0.25	111.68	
0	0	4	19,730	0.04	33.12	福井	19	127,139	0.05	92.54	
1	10,000	8	107,538	0.23	79.81	羽ノ浦	85	671,874	0.29	88.67	
0	0	2	12,250	0.03	128.95	東部	25	124,363	0.05	91.68	
0	0	4	14,000	0.03	36.94	見能林駅前	31	130,715	0.06	79.43	

(単位：千円, %)

当月中保証		当年度中保証				区 分	保証債務残高			
件数	金額	件数	金額	構成比	前年比		件数	金額	構成比	前年比
0	0	7	43,856	0.09	116.95	上 中 那 賀 川 計	49	312,876	0.13	95.90
0	0	2	12,580	0.03	-		29	170,548	0.07	82.48
2	14,000	66	458,819	0.99	72.30		418	2,681,999	1.14	93.15
0	0	2	10,000	0.02	-	商工組合中央金庫	38	211,810	0.09	65.61
367	3,726,550	4,778	46,497,073	100.00	57.41	合 計	20,043	235,236,933	100.00	96.21

※保証付債権移管等の理由により、保証承諾の件数・金額が負数となる場合があります。

市町村別保証状況 (R7.1月分)

(単位：千円, %)

当月中保証		当年度中保証				区 分	保証債務残高			
件数	金額	件数	金額	構成比	前年比		件数	金額	構成比	前年比
139	1,339,900	1,923	19,930,336	42.86	55.32	徳 島 市	8,456	103,148,659	43.85	95.26
33	409,500	379	3,497,044	7.52	61.09	鳴 門 市	1,436	16,284,082	6.92	94.47
19	232,200	221	2,375,650	5.11	45.72	小 松 島 市	899	11,659,294	4.96	99.71
27	352,600	396	4,162,232	8.95	51.59	阿 南 市	1,721	20,921,253	8.89	96.50
14	116,800	250	2,216,320	4.77	61.10	吉 野 川 市	989	10,924,673	4.64	96.55
13	90,000	188	1,563,642	3.36	52.44	阿 波 市	818	8,707,717	3.70	94.49
27	187,550	226	1,902,852	4.09	66.58	美 馬 市	759	7,778,356	3.31	100.86
13	129,000	167	1,491,356	3.21	73.82	三 好 市	697	8,695,045	3.70	95.39
3	38,000	23	144,700	0.31	26.65	勝 浦 町	119	1,238,755	0.53	91.35
0	0	10	58,000	0.12	127.47	上 勝 町	32	271,322	0.12	105.41
0	0	7	22,000	0.05	19.56	佐 那 河 内 村	41	299,160	0.13	92.79
14	98,000	150	1,250,720	2.69	50.28	石 井 町	548	6,145,575	2.61	100.36
3	7,500	28	184,680	0.40	60.16	神 山 町	91	824,017	0.35	84.91
2	20,000	37	261,700	0.56	103.56	那 賀 町	108	1,211,142	0.51	96.88
4	22,000	18	197,500	0.42	76.85	牟 岐 町	69	624,945	0.27	94.36
1	3,000	38	300,323	0.65	60.18	美 波 町	176	1,753,567	0.75	95.49
3	20,000	32	384,100	0.83	94.89	海 陽 町	207	1,900,193	0.81	92.79
5	175,000	97	1,143,600	2.46	74.19	松 茂 町	472	5,324,014	2.26	94.35
14	140,000	127	1,299,600	2.80	59.21	北 島 町	507	6,466,649	2.75	100.50
12	113,000	180	1,442,928	3.10	63.46	藍 住 町	777	7,964,099	3.39	97.54
1	50,000	67	602,290	1.30	45.93	板 野 町	282	3,243,107	1.38	97.28
4	24,000	65	551,400	1.19	71.33	上 板 町	250	2,870,991	1.22	102.06
6	40,000	51	563,400	1.21	132.47	つ る ぎ 町	189	2,147,554	0.91	102.07
8	53,500	74	629,700	1.35	83.26	東 み よ し 町	301	2,979,373	1.27	91.95
2	65,000	24	321,000	0.69	106.19	そ の 他	99	1,853,390	0.79	110.08
367	3,726,550	4,778	46,497,073	100.00	57.41	合 計	20,043	235,236,933	100.00	96.21

金融機関別代弁状況 (R7.1月分)

(単位：千円, %)

区 分	当 月 中 代 弁			当 年 度 中 代 弁			
	件 数	金 額	構 成 比	件 数	金 額	構 成 比	前 年 比
みずほ銀行	0	0	0.00	0	0	0.00	-
三菱UFJ銀行	0	0	0.00	1	9,796	0.44	-
阿波銀行	7	92,340	50.99	122	1,208,890	54.16	265.47
百十四銀行	0	0	0.00	0	0	0.00	0.00
伊予銀行	0	0	0.00	2	20,560	0.92	-
四国銀行	4	23,367	12.90	26	274,438	12.30	410.78
徳島大正銀行	2	41,444	22.89	50	348,041	15.59	81.49
香川銀行	0	0	0.00	2	28,233	1.26	1,279.43
愛媛銀行	0	0	0.00	1	112	0.01	3.46
高知銀行	0	0	0.00	1	3,086	0.14	7.77
徳島信用金庫	3	9,069	5.01	51	255,454	11.44	99.30
阿南信用金庫	3	7,919	4.37	7	17,298	0.77	-
商工組合中央金庫	1	6,948	3.84	5	66,191	2.97	-
合 計	20	181,087	100.00	268	2,232,101	100.00	177.55

業種別代弁状況 (R7.1月分)

(単位：千円, %)

区 分	当 月 中 代 弁			当 年 度 中 代 弁			
	件 数	金 額	構 成 比	件 数	金 額	構 成 比	前 年 比
製 造 業	6	88,602	48.93	58	552,074	24.73	235.04
食 料 品 工 業	0	0	0.00	16	137,618	6.17	97.76
織 維 品 工 業	0	0	0.00	7	33,525	1.50	864.57
木 材 ・ 木 製 品 工 業	6	88,602	48.93	21	268,412	12.03	-
家 具 ・ 建 具 工 業	0	0	0.00	8	73,522	3.29	-
紙 工 業	0	0	0.00	0	0	0.00	-
製 版 ・ 製 本 業	0	0	0.00	0	0	0.00	-
化 学 工 業	0	0	0.00	2	10,699	0.48	-
石 油 ・ 石 炭 製 品 工 業	0	0	0.00	0	0	0.00	-
ゴ ム ・ プ ラ ス チ ッ ク 工 業	0	0	0.00	0	0	0.00	0.00
ゴ ム 製 品 製 造 業	0	0	0.00	0	0	0.00	-
皮 革 工 業	0	0	0.00	0	0	0.00	-
窯 業	0	0	0.00	0	0	0.00	-
機 械 工 業	0	0	0.00	2	15,435	0.69	-
電 気 機 器 工 業	0	0	0.00	0	0	0.00	0.00
車 両 工 業	0	0	0.00	0	0	0.00	-
船 舶 工 業	0	0	0.00	0	0	0.00	-
金 属 工 業	0	0	0.00	0	0	0.00	-
ソ フ ト ウ ェ ア 業	0	0	0.00	1	9,796	0.44	-
情 報 処 理 サ ー ビ ス 業	0	0	0.00	0	0	0.00	-
農 林 漁 業	0	0	0.00	0	0	0.00	-
そ の 他 の 工 業	0	0	0.00	1	3,065	0.14	11.91
鉱 業	0	0	0.00	0	0	0.00	-
土 石 採 取 業	0	0	0.00	0	0	0.00	-
木 材 伐 出 業	0	0	0.00	0	0	0.00	-
建 設 業	4	6,914	3.82	56	389,689	17.46	355.31
卸 売 業	0	0	0.00	49	532,979	23.88	659.44
小 売 業	2	2,919	1.61	36	225,710	10.11	168.82
飲 食 店	1	6,944	3.83	28	149,630	6.70	80.76
不 動 産 業	2	22,518	12.43	2	22,518	1.01	-
運 送 業	1	36,444	20.12	4	93,776	4.20	61.17
貨 物 運 送 取 扱 事 業	0	0	0.00	0	0	0.00	-
倉 庫 業	0	0	0.00	0	0	0.00	-
電 気 ・ ガ ス ・ 熱 供 給 ・ 水 道 業	0	0	0.00	0	0	0.00	-
印 刷 業	0	0	0.00	0	0	0.00	0.00
出 版 業	0	0	0.00	0	0	0.00	-
サ ー ビ ス 業	4	16,746	9.25	35	265,725	11.90	83.20
金 融 業 ・ 保 険 業	0	0	0.00	0	0	0.00	-
郵 便 業	0	0	0.00	0	0	0.00	-
通 信 業	0	0	0.00	0	0	0.00	0.00
合 計	20	181,087	100.00	268	2,232,101	100.00	177.55

■ 事務問合わせ担当窓口一覧

部署名		電話	FAX	業務内容
経営監査室		(088) 622-0251	(088) 623-7633	検査・監査に関する事項、コンプライアンスに関する事項、反社会的勢力への対応、危機管理に関する事項、お客様相談窓口等
総務部	総務課	(088) 622-0217		定款の制定、改廃、予算及び決算、人事、給与、経理、資金運用、庶務、研修、他課の所管に属さない事項等
企画部	企画課 デジタル推進室	(088) 622-0240 (088) 622-3298		事業計画、業務運営企画、業務推進統括、保証制度、広報、業務統計等 電算システム等
保証部	保証一課	(088) 622-0248	(088) 623-7632 (088) 656-8706	保証申込（条件変更）調査審査、金融相談、保証推進等
	保証二課	(088) 622-0247		受付、財務、保証書発行、保証料、担保、貸付・償還報告、団信等
	保証事務課	(088) 622-0210		創業相談、創業保証申込調査審査、経営支援、創業セミナー開催等
地方創生部	創業推進課	(088) 622-0254		経営支援、経営相談、再生支援に係る調査審査等
企業支援部	経営支援課	(088) 622-3419		事故報告・期中管理、代位弁済、保険金請求・受領等
	期中支援課	(088) 622-8535 (088) 622-0219		求償権の管理回収等
管理部	管理課	(088) 622-0252	(088) 623-9030	

■ 業務担当区域

(県内全域)

- 地方創生部 創業推進課
- 企業支援部 経営支援課

● 保証部 保証一課

- ・ 徳島市(北西部)
- ・ 鳴門市
- ・ 吉野川市
- ・ 美馬市
- ・ 三好市
- ・ 阿波市
- ・ 名西郡
- ・ 美馬郡
- ・ 三好郡
- ・ 板野郡

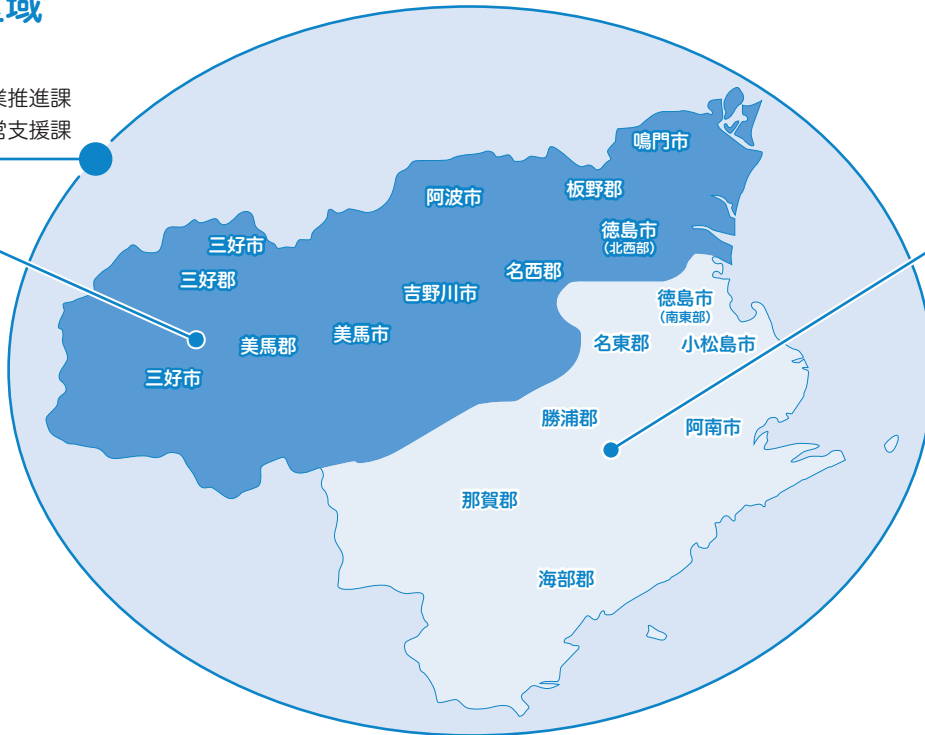

● 保証部 保証二課

- ・ 徳島市(南東部)
- ・ 小松島市
- ・ 阿南市
- ・ 名東郡
- ・ 勝浦郡
- ・ 那賀郡
- ・ 海部郡

■ 保証一課
■ 保証二課

● 信用調査担当

保証部	保証一課	☎(088) 622-0248	課長：伊澤 担当：岡、平尾、尾上、片岡
	保証二課	☎(088) 622-0247	課長：福井 担当：田村、明石、林、武市
	保証事務課	☎(088) 622-0210	副部長兼課長：富田 担当：後藤、北峰、田中、三好、酒井、篠原

● 地方創生担当

地方創生部	創業推進課	☎(088) 622-0254	課長：中西 担当：坂東、今枝、小川
-------	-------	-----------------	----------------------

● 企業支援担当

企業支援部	経営支援課	☎(088) 622-3419	副部長兼課長：杉山 担当：西上、渡邊、丸岡 調査役：森口
	期中支援課	☎(088) 622-0219	課長：月本 担当：藤崎、北村

Editorial Note 編集後記

役職員リレーのページでトルコ旅行についてご紹介しましたが、旅行中1番驚いたことはガイドさんから教えてもらった「トルコ料理が世界三大料理に入っている理由は、美味しいからではなく種類が多いから。」という豆知識でした。(金本)



金本



TOKUSHIMA GUARANTEE
徳島県信用保証協会

〒770-0865 徳島市南末広町5番8-8号
(徳島経済産業会館 KIZUNAプラザ)

Tel.088-622-0217(代表)

Fax.088-623-7633

<https://www.cgc-tokushima.or.jp/>

■ 交通のご案内

JR 徳島駅から徳島市バス6番のりば「東部循環線」バス乗車「東部県土整備局前」下車 徒歩3分

■ 徳島経済産業会館敷地内に52台分の無料駐車場があります。