



3
2025
Mar.

大麻比古神社のドイツ橋 鳴門市

第一次世界大戦の際、中国の青島で捕虜となったドイツ兵953人が、大正6年から9年までの間、現在の鳴門市大麻町の板東俘虜収容所に収容されました。この間、地元住民との間で国境を越えた友情が芽生え、高い水準のドイツ文化が伝えられました。バターやチーズの製法や楽団による演奏会等、地元の発展に大きく貢献しました。帰国前の記念に、近くで採れる和泉砂岩を使って、母国の土木技術を生かしたドイツ橋が造られました。

TOKUSHIMA GUARANTEE

保証月報

～中小企業を応援する地域密着型「総合支援機関」として～

CONTENTS 2025 / 3月号

2月の保証概況	1
保証実績月別推移	2

REPORT

令和7年2月 ランキングベスト10	4
各種保証状況 (R7.2月)	5
令和6年度 経営支援・創業推進強化事業報告 (R7.2月)	16
創業支援情報	19

INFORMATION

期中支援課からのお知らせ	16
--------------	----

TOPICS

協調支援型特別保証制度の取扱を開始しました	6
「フィーチャリング 県短」取扱件数上位店舗に感謝状を贈呈	8
令和6年度 第4回「若手職員能力底上塾」(企業視察 その2)	10
徳島のクラフトビールが集結「TOKUSHIMA CRAFT BEER BASE」大盛況で終了	11
「まちごととファクトリー 2024」クロージングセミナーを開催	12
第9回ステップアップセミナーを開催しました	12
中堅行員向け保証業務Webセミナーを開催いたしました	13
女性起業塾2024(初級編)最終プレゼンテーション&交流会が行われました	13
ノベルティグッズのご紹介	14
2026年度職員採用試験案内	15
金融機関との勉強会を開催	16
1年を振り返って	17
協会役職員リレー(第57回)	18

MONTHLY DATA

事業概況 (R7.2月分)	20	市町村別保証状況 (R7.2月分)	27
制度別保証状況 (R7.2月分)	21	金融機関別代弁状況 (R7.2月分)	28
業種別保証状況 (R7.2月分)	22	業種別代弁状況 (R7.2月分)	28
金融機関店舗別保証状況 (R7.2月分)	23		

- ◆事務問合わせ担当窓口一覧
- ◆業務担当区域

2月の保証概況

◆ 事業概況

2月の各項目における対前年同月比は、保証申込50.25%、保証承諾50.50%、代位弁済50.49%、回収（対債務者）45.71%、2月末の保証債務残高96.81%となりました。当年度中の対前年同期比は、保証申込51.28%、保証承諾56.73%、代位弁済155.44%、回収（対債務者）88.26%となりました。

（単位：百万円、%）

	2月中			2月末		
	件数	金額	前年同月比	件数	金額	前年同期比
保証申込	406	4,795	50.25	5,123	47,823	51.28
保証承諾	381	4,468	50.50	5,159	50,965	56.73
保証債務残高	—	—	—	20,145	235,440	96.81
代位弁済	27	134	50.49	295	2,366	155.44
回収(対債務者)	—	43	45.71	—	406	88.26

◆ 保証承諾（構成比）

（単位：%）

制度別		2月中		2月末	
		制度	構成比	制度	構成比
	1	県経済変動対策	44.59	県短期事業	32.82
	2	県短期事業	24.30	県伴走支援型保証	24.80
	3	県セーフティネット	5.24	県経済変動対策	18.11
	4	県生産性革命	3.38	県生産性革命	3.33
	5	県小口	2.55	県小口	2.53

業種別		2月中		2月末	
		業種	構成比	業種	構成比
	1	建設業	20.10	建設業	26.83
	2	卸売業	19.24	サ一ビス業	16.88
	3	サ一ビス業	17.82	小売業	14.25
	4	小売業	14.71	卸売業	13.99
	5	製造業	13.93	製造業	13.80

金融機関別		2月中		2月末	
		金融機関	構成比	金融機関	構成比
	1	阿波銀行	56.47	阿波銀行	55.15
	2	徳島大正銀行	31.74	徳島大正銀行	26.58
	3	四国銀行	8.38	四国銀行	7.74
	4	徳島信用金庫	1.48	徳島信用金庫	7.11
	5	百十四銀行	0.86	阿南信用金庫	0.95

◆ 代位弁済（構成比）

（単位：%）

業種別		2月中		2月末	
		業種	構成比	業種	構成比
	1	建設業	68.10	製造業	23.93
	2	小売業	17.03	卸売業	22.68
	3	製造業	10.52	建設業	20.32
	4	卸売業	2.69	サ一ビス業	11.33
	5	サ一ビス業	1.66	小売業	10.50

金融機関別		2月中		2月末	
		金融機関	構成比	金融機関	構成比
		阿波銀行	43.57	阿波銀行	53.56
		徳島大正銀行	3.01	徳島大正銀行	14.88
		四国銀行	18.93	四国銀行	12.67
		徳島信用金庫	29.44	徳島信用金庫	12.46
		百十四銀行	0.44	百十四銀行	0.02

※金融機関別の代位弁済（構成比）は、保証債務残高上位5金融機関における代位弁済の構成比を掲載。

保証実績月別推移

● 保証承諾

(単位：百万円、%)

月	2022年度			2023年度			2024年度		
	件数	金額	前年比	件数	金額	前年比	件数	金額	前年比
4	463	4,462	56.94	482	5,925	132.79	539	7,812	131.85
5	449	4,057	189.69	600	9,549	235.39	492	4,553	47.68
6	398	3,585	129.46	622	10,407	290.34	476	5,540	53.23
7	316	3,092	159.11	518	9,403	304.14	444	4,423	47.03
8	311	3,300	146.59	535	7,856	238.07	380	3,551	45.20
9	357	4,281	139.32	463	7,552	176.41	498	4,668	61.81
10	358	4,218	109.90	505	7,456	176.76	531	4,058	54.43
11	370	4,482	108.57	521	8,673	193.50	508	3,737	43.09
12	411	5,710	115.61	490	7,972	139.61	543	4,429	55.55
1	266	3,429	116.56	412	6,196	180.69	367	3,727	60.14
2	337	5,391	115.87	448	8,848	164.13	381	4,468	50.50
3	625	10,148	149.96	728	17,840	175.79			
合計	4,661	56,154	118.78	6,324	107,677	191.75	5,159	50,965	56.73

● 保証債務残高

(単位：百万円、%)

月	2022年度			2023年度			2024年度		
	件数	金額	前年比	件数	金額	前年比	件数	金額	前年比
4	22,630	270,983	96.01	22,714	264,707	97.68	19,214	242,629	91.66
5	22,709	270,163	96.01	22,386	261,168	96.67	19,122	240,300	92.01
6	22,760	269,257	96.37	21,762	255,978	95.07	19,119	238,902	93.33
7	22,804	268,310	96.67	21,161	251,745	93.83	19,157	238,636	94.79
8	22,848	267,451	96.98	20,694	248,464	92.90	19,204	237,566	95.61
9	22,851	266,578	96.99	20,469	247,084	92.69	19,277	236,877	95.87
10	22,892	266,397	97.37	20,261	245,239	92.06	19,494	236,846	96.58
11	22,897	266,083	97.57	20,091	245,325	92.20	19,699	236,378	96.35
12	22,911	266,278	97.83	19,914	245,238	92.10	19,893	235,985	96.23
1	22,937	265,851	97.89	19,865	244,495	91.97	20,043	235,237	96.21
2	22,932	265,202	97.91	19,690	243,194	91.70	20,145	235,440	96.81
3	22,863	265,760	98.02	19,406	242,275	91.16			
合計(平均)	22,836	267,359	97.13	20,701	249,576	93.35	19,488	237,709	94.99

● 代位弁済

(単位：百万円、%)

月	2022年度			2023年度			2024年度		
	件数	金額	前年比	件数	金額	前年比	件数	金額	前年比
4	14	83	43.49	14	45	53.85	27	245	546.05
5	12	185	766.35	16	91	49.00	28	223	245.72
6	20	142	217.44	14	286	201.69	32	250	87.55
7	12	97	111.71	20	247	254.99	26	171	69.25
8	1	4	1.15	24	194	4,968.83	23	167	85.93
9	6	57	44.14	13	41	72.28	34	262	639.14
10	10	15	5.14	13	109	729.39	24	171	156.25
11	18	137	195.13	14	123	89.53	21	216	175.60
12	19	77	39.69	9	83	108.10	33	347	416.35
1	7	42	415.20	7	38	90.79	20	181	472.67
2	5	40	96.09	27	265	660.91	27	134	50.49
3	13	58	178.91	19	145	251.20			
合計	137	937	63.51	190	1,667	177.91	295	2,366	155.44

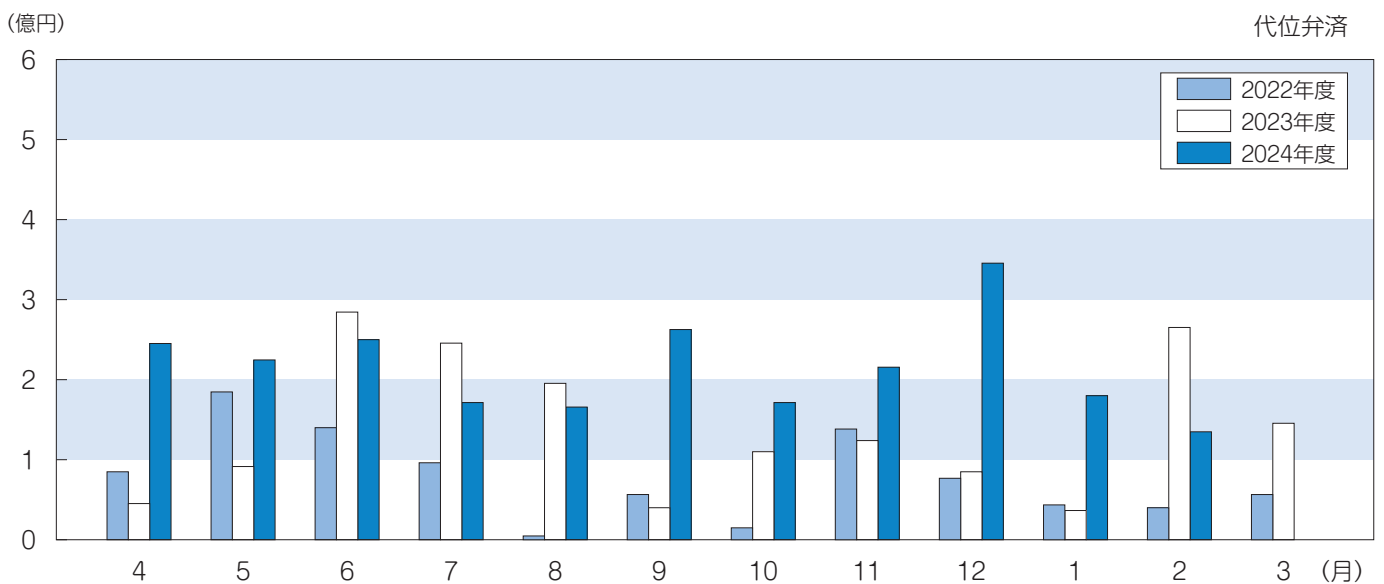
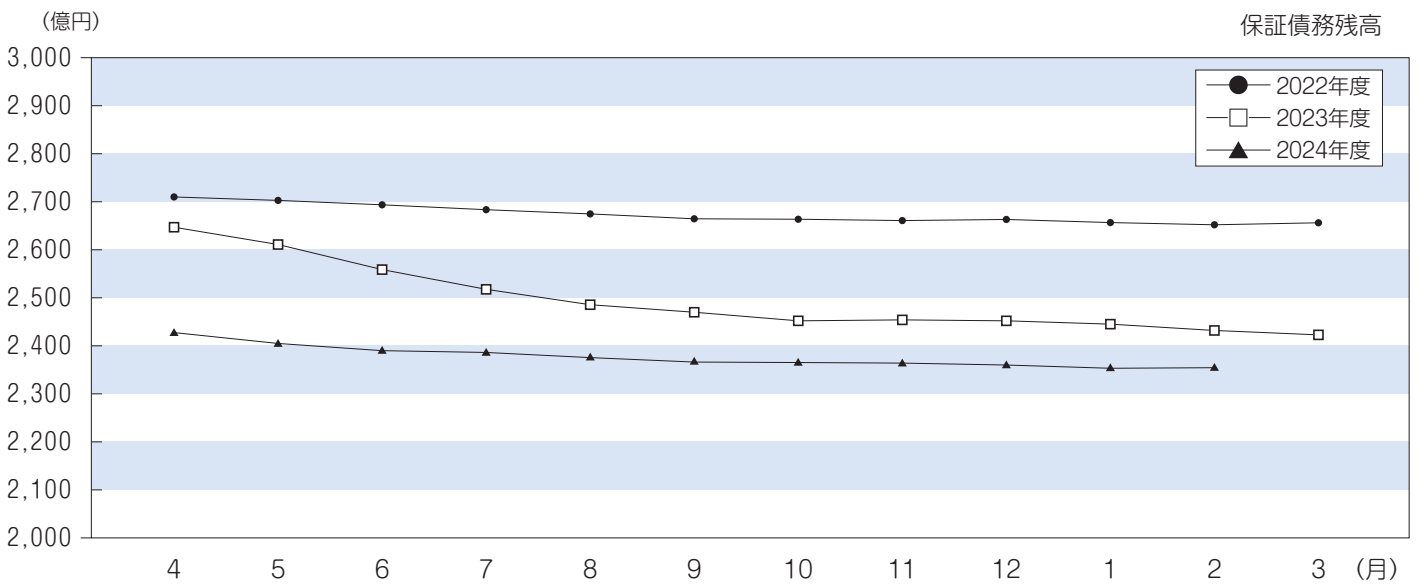
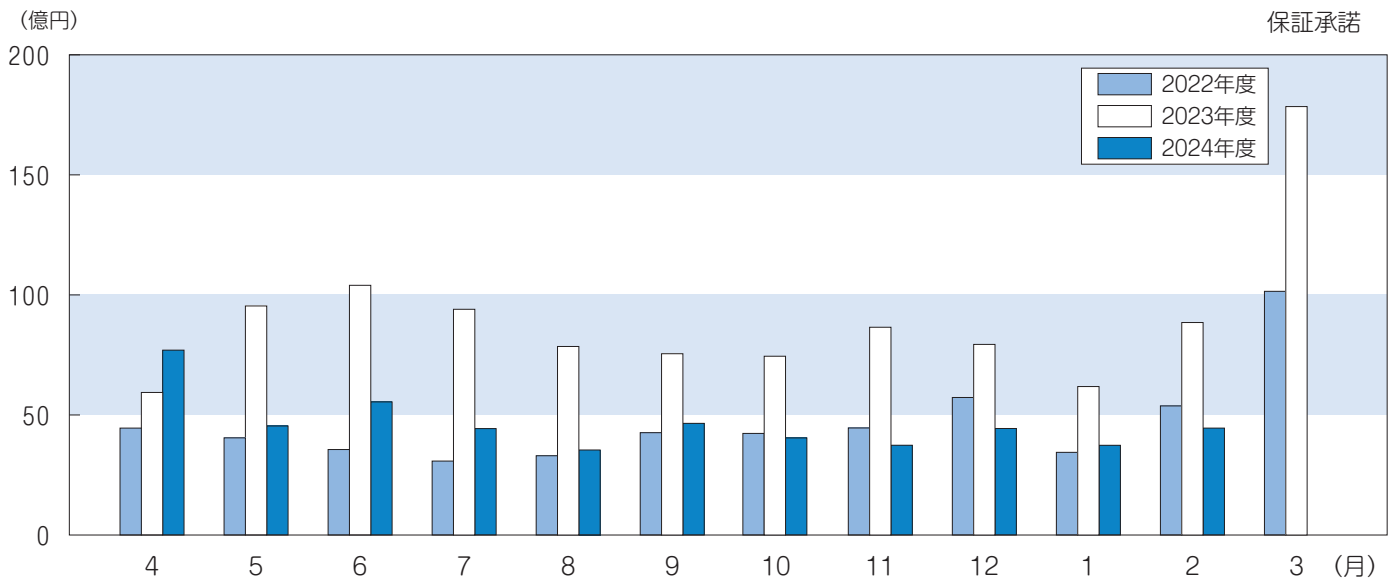

令和7年2月 ランキングベスト10

令和7年2月における各店舗別の信用保証状況（保証承諾額、保証債務残高増加額）のランキングベスト10は以下のとおりです。県内中小企業金融の円滑化にご協力いただき、ありがとうございます。

(単位：千円)

保証承諾額

BEST10

— 当月（2月） —

順位	前回	母店名	支店名	件数	金額
1	6	徳島大正銀行	本店	15	357,658
2	1	阿波銀行	鳴門支店	12	282,000
3	3	阿波銀行	佐古支店	9	248,000
4	29	阿波銀行	小松島支店	9	198,000
5	4	阿波銀行	阿南支店	7	160,000
6	169	徳島大正銀行	昭和町支店	6	155,000
7	9	阿波銀行	石井支店	6	151,500
8	131	阿波銀行	瀬戸支店	3	150,000
9	37	徳島大正銀行	阿南支店	9	132,000
10	26	阿波銀行	両国橋支店	12	129,000

(単位：千円)

保証承諾額

BEST10

— 当年度（2月末）累計 —

順位	前回	母店名	支店名	件数	金額
1	1	阿波銀行	本店	140	2,185,300
2	2	徳島大正銀行	本店	98	2,177,258
3	3	阿波銀行	阿南支店	147	1,806,150
4	4	阿波銀行	鳴門支店	141	1,715,524
5	5	阿波銀行	両国橋支店	137	1,478,300
6	8	阿波銀行	石井支店	110	1,144,790
7	7	阿波銀行	北島支店	96	1,085,200
8	10	阿波銀行	小松島支店	96	1,080,600
9	6	阿波銀行	鴨島支店	138	1,046,160
10	9	阿波銀行	脇町支店	127	1,017,102

(単位：千円)

保証債務残高増加額

BEST10

— 前年度末比 —

順位	前回	母店名	支店名	債務残高	増加額
1	128	阿波銀行	鳴門支店	6,685,880	338,159
2	1	阿波銀行	佐古東支店	1,945,972	332,097
3	3	阿波銀行	阿南支店	7,176,738	204,023
4	2	徳島信用金庫	川内支店	1,181,701	163,810
5	7	阿波銀行	小松島支店	5,496,416	151,584
6	21	徳島大正銀行	渭東支店	2,211,211	147,986
7	4	阿波銀行	新野支店	693,367	132,271
8	166	阿波銀行	佐古支店	1,728,087	128,503
9	5	徳島信用金庫	二軒屋支店	734,022	118,237
10	9	阿波銀行	脇町支店	3,531,796	118,062

【報告：企画部】

各種保証状況 (R7.2月)

令和7年2月の各種政策保証、新規先保証、キャンペーン保証の承諾状況は以下の通りです。
県内中小企業・小規模事業者への支援にご協力いただき、ありがとうございます。

県短期事業資金 新規利用先〈75周年〉

(単位：千円)

順位	母店名	支店名	承諾件数	承諾金額
1	徳島信用金庫	川内支店	45	239,500
2	阿波銀行	阿南支店	28	215,300
3	徳島信用金庫	小松島支店	21	65,000
4	阿波銀行	鴨島支店	19	94,500
5	阿波銀行	池田支店	18	119,000
6	徳島信用金庫	福島支店	18	59,000
7	四国銀行	徳島営業部	17	132,000
8	阿波銀行	鳴門支店	17	122,000
9	阿波銀行	福島支店	17	86,500
10	徳島信用金庫	鳴門支店	16	81,500

※承諾件数が同数の場合、承諾金額、債務残高の多い順に表記しております。

県短期事業資金〈経済回復支援枠〉

(単位：千円)

順位	母店名	支店名	承諾件数	承諾金額
1	阿波銀行	阿南支店	46	209,000
2	阿波銀行	鳴門支店	40	170,500
3	阿波銀行	脇町支店	40	136,800
4	阿波銀行	本店	37	159,500
5	阿波銀行	鴨島支店	37	138,000
6	阿波銀行	藍住支店	33	143,500
7	阿波銀行	石井支店	28	111,000
8	阿波銀行	北島支店	27	115,200
9	徳島信用金庫	川内支店	25	89,000
10	阿波銀行	池田支店	24	110,000

※承諾件数が同数の場合、承諾金額、債務残高の多い順に表記しております。

適正保証推進キャンペーン「トラスト」

(単位：千円)

順位	母店名	支店名	承諾件数	承諾金額
1	徳島信用金庫	川内支店	35	156,500
2	徳島信用金庫	藍住支店	34	118,390
3	阿波銀行	脇町支店	21	146,500
4	阿波銀行	鴨島支店	20	126,000
5	徳島信用金庫	小松島支店	17	39,300
6	徳島信用金庫	鳴門支店	16	76,960
7	阿波銀行	北島支店	15	105,500
8	阿波銀行	松茂支店	14	72,600
9	徳島信用金庫	佐古支店	14	67,500
10	徳島信用金庫	本店	14	44,940

※承諾件数が同数の場合、承諾金額、債務残高の多い順に表記しております。

適正保証推進キャンペーン「ツインローン」

(単位：千円)

順位	母店名	支店名	承諾件数	承諾金額
1	徳島大正銀行	本店	18	373,000
2	阿波銀行	石井支店	17	279,500
3	阿波銀行	阿南支店	13	129,300
4	阿波銀行	北島支店	11	188,500
5	阿波銀行	両国橋支店	11	176,000
6	徳島信用金庫	本店	11	128,500
7	阿波銀行	鳴門支店	11	85,500
8	徳島信用金庫	佐古支店	11	36,500
9	阿波銀行	鴨島支店	10	110,500
10	阿波銀行	本店	10	102,000

※承諾件数が同数の場合、承諾金額、債務残高の多い順に表記しております。

適正保証推進キャンペーン「リピート」

(単位：千円)

順位	母店名	支店名	承諾件数	承諾金額
1	阿波銀行	両国橋支店	81	515,200
2	阿波銀行	阿南支店	76	469,000
3	阿波銀行	鳴門支店	69	423,500
4	阿波銀行	脇町支店	66	343,800
5	阿波銀行	鴨島支店	64	375,800
6	阿波銀行	本店	63	422,000
7	阿波銀行	小松島支店	44	226,700
8	阿波銀行	藍住支店	39	251,500
9	阿波銀行	石井支店	39	242,000
10	徳島大正銀行	本店	33	292,000

※承諾件数が同数の場合、承諾金額、債務残高の多い順に表記しております。

適正保証推進キャンペーン「プレミアム」

(単位：千円)

順位	母店名	支店名	承諾件数	承諾金額
1	阿波銀行	鳴門支店	13	438,000
2	阿波銀行	本店	9	203,000
3	阿波銀行	佐古東支店	8	220,000
4	四国銀行	徳島西支店	8	56,000
5	阿波銀行	佐古支店	7	270,000
6	阿波銀行	北島支店	6	100,000
7	阿波銀行	小松島支店	5	179,000
8	徳島大正銀行	鳴門支店	5	145,000
9	阿波銀行	藍住支店	5	110,500
10	阿波銀行	松茂支店	5	34,000

※承諾件数が同数の場合、承諾金額、債務残高の多い順に表記しております。

挑戦企業応援保証キャンペーン「成長支援促進保証“ネクスト”

(単位：千円)

順位	母店名	支店名	承諾件数	承諾金額
1	徳島信用金庫	本店	8	26,000
2	徳島信用金庫	佐古支店	7	25,800
3	阿波銀行	二軒屋支店	6	22,000
4	徳島信用金庫	福島支店	6	19,000
5	徳島信用金庫	小松島支店	6	8,500
6	徳島信用金庫	鴨島支店	4	12,500
7	阿波銀行	小松島支店	3	15,000
8	四国銀行	徳島西支店	3	13,000
9	徳島大正銀行	津田支店	3	12,500
10	阿波銀行	福島支店	3	10,000

※承諾件数が同数の場合、承諾金額、債務残高の多い順に表記しております。

新規先保証

(単位：千円)

順位	母店名	支店名	新規顧客数	新規保証金額
1	阿波銀行	鴨島支店	15	78,280
2	阿波銀行	鳴門支店	14	339,500
3	阿波銀行	小松島支店	13	163,200
4	阿波銀行	石井支店	13	148,400
5	徳島大正銀行	本店	12	199,300
6	阿波銀行	北島支店	12	107,500
7	阿波銀行	福島支店	11	239,020
8	阿波銀行	脇町支店	11	114,000
9	徳島信用金庫	川内支店	11	37,000
10	阿波銀行	佐古支店	10	242,400

※新規顧客数が同じ場合、新規保証件数、新規保証金額の大きい順に表記しております。

【報告：企画部】

令和7年3月14日（金）より、
協調支援型特別保証制度の取扱を開始しました。



プロパー × 保証付

協調支援型特別保証制度

金融機関および当協会による審査の結果、ご希望に添えない場合がありますのであらかじめご了承ください。

徳島県信用保証協会

保証部 保証1課 TEL 088-622-0248

保証部 保証2課 TEL 088-622-0247

保証料補助

適用される保証料率に応じて、各補助区分欄に掲げる料率に相当する額を国が補助します

【表1】

区分	①	②	③	④	⑤	⑥	⑦	⑧	⑨
料率 (%)	1.90	1.75	1.55	1.35	1.15	1.00	0.80	0.60	0.45
補助 (%)	0.95	0.87	0.77	0.67	0.57	0.50	0.40	0.30	0.22
事業者負担 (%)	0.95	0.88	0.78	0.68	0.58	0.50	0.40	0.30	0.23

※1 令和7年3月14日から令和8年3月31日までの補助率です（令和8年4月1日以降は補助率が異なります）

※2 条件変更に伴い追加して生じる保証料については国の補助の対象外となります

【表2】

区分	①	②	③	④	⑤	⑥	⑦	⑧	⑨
料率 (%)	1.90	1.75	1.55	1.35	1.15	1.00	0.80	0.60	0.45
補助 (%)	0.47	0.43	0.38	0.33	0.28	0.25	0.20	0.15	0.11
事業者負担 (%)	1.43	1.32	1.17	1.02	0.87	0.75	0.60	0.45	0.34

※1 条件変更に伴い追加して生じる保証料については国の補助の対象外となります

制度概要

ご利用いただける方	次のいずれかに該当する方 ①申込金融機関から本制度による保証付き融資の実行と原則同時に本保証付き融資額の1割以上（融資期間12か月以上）のプロパー融資を受ける方 ②申込金融機関の支援を受けつつ、自ら経営行動計画の策定並びに計画の実行及び進捗の報告を行う方
保証限度額	2億8,000万円（組合等の場合は4億8,000万円）
責任共有制度	責任共有対象
対象資金	事業資金
返済方法	一括返済または分割返済
保証期間	一括返済の場合 1年以内 分割返済の場合 10年以内（据置期間は運転資金1年以内、設備資金及び運転設備資金3年以内）
担保	必要に応じて徴求
保証人	必要に応じて徴求（法人代表者以外の連帯保証人は原則徴求しない）
融資利率	金融機関所定利率
保証料率	上記①の場合【表1】、②の場合【表2】を適用
添付書類	信用保証協会所定の申込資料のほか、次の資料を添付 申込人資格要件申告書兼誓約書 経営行動計画書（上記②の場合のみ）

詳しくは、金融機関または当協会までお問い合わせください

「フィーチャリング 県短」

取扱件数上位店舗に感謝状を贈呈

当協会では、今年度創立75周年キャンペーンにより保証料を通常より0.2%割引している保証制度「県短期事業資金」の趣旨を今一度確認していただき、短期資金継続利用の普及により中小企業者の資金繰りの安定化を図るためのキャンペーン「フィーチャリング 県短」を、令和6年10月から12月にかけて実施いたしました。

キャンペーン
詳細

- 1 **名称** 令和6年度 秋の中小企業者応援キャンペーン
～ フィーチャリング 県短 ～
- 2 **取扱期間** 令和6年10/1(火)～12/27(金)
(当協会申込受付基準)
- 3 **内容**
 - (1) 対象は借換えを伴わない新規保証の県短期事業資金に限ります。
 - (2) 「短期継続保証“リピート”」との併用を可能とします。
 - (3) 取扱件数上位10店舗に対して、総額10億円以内、期間3カ月の特別預託を実施します。



令和7年2月17日(月)、当協会の役職員が期間中の取扱件数上位10店舗様を訪問させていただき、感謝状を贈呈するとともに感謝の気持ちをお伝えいたしました。

1位

徳島信用金庫 川内支店 様

取扱件数 60件

取扱金額 282,500千円



支店長 森次様(右)



感謝状贈呈の様子

2位

徳島信用金庫 藍住支店 様

取扱件数 32件 取扱金額 103,100千円



支店長 藤川様(右から2番目)

3位

徳島信用金庫 鳴門支店 様

取扱件数 25件 取扱金額 97,000千円



支店長 寺澤様(右から2番目)

4位 徳島信用金庫 福島支店様
 取扱件数20件 取扱金額 70,000千円



支店長 松家様(左)

5位 徳島信用金庫 本店様
 取扱件数18件 取扱金額 68,000千円



本店長 井上様(右から2番目)

6位 阿波銀行 池田支店様
 取扱件数17件 取扱金額 97,000千円



支店長 寒川様(右から2番目)

7位 徳島大正銀行 渭東支店様
 取扱件数17件 取扱金額 68,000千円



支店長 瀬部様(右)

8位 徳島信用金庫 小松島支店様
 取扱件数16件 取扱金額 52,000千円



支店長 春藤様(左から2番目)

9位 阿波銀行 国府支店様
 取扱件数15件 取扱金額 65,000千円



支店長 山田様(左から2番目)

10位 徳島信用金庫 上八万支店様
 取扱件数14件 取扱金額 51,500千円



支店長 畑田様(左)

最終実績
 (全金融機関合計)

取扱件数	取扱金額
662件	3,318,200千円

県内中小企業・小規模事業者への支援にご協力いただき、ありがとうございました。

【報告:企画部】

令和6年度 第4回「若手職員能力底上塾」(企業視察 その2)

当協会では、将来を担う若手職員のレベルアップ・視野拡大を図り、様々な場面に適応できる人材を育成することを目的として「若手職員能力底上塾」を開講しております。

令和6年度若手職員能力底上塾では、昨年度に引き続き「企業の実態把握」「業界の動向」「企業経営」などを学ぶことを目的に、2班に分かれて2つの企業様への視察を計画しました。第2回目では、2月12日(水)に株式会社パドルブリュー様を視察させていただきました。



第2班

今回の研修は、「ビール醸造面白そう！見てみたい」「職人兼経営者である方のお話を聞かせていただきたい」との塾生の声より、株式会社パドルブリュー代表取締役 新居拓也様に受け入れをお願いしたところ、快くお引き受けくださりました。

PADDLE BREW

株式会社 パドルブリュー

企業紹介

株式会社パドルブリュー様は、徳島県西部の山間の豊かな森と川に囲まれた場所にあるクラフトビール醸造所です。清流穴吹川の水を使い、水の味わいを感じられる、おいしいクラフトビールを提供されております。



社長様との意見交換

初めに、新居社長様と意見交換をさせていただきました。塾生からは「ビール醸造を始めるきっかけ」「経営者として大切にされていること」「今後の展開」「製造プロセスにおけるこだわり」などの質問をさせていただいたところ、新居社長様は、それぞれの質問に対し一つひとつ丁寧にお答えくださりました。新居社長様は、自然を大切にされ、将来、林業を通じて森づくりをするなど未来に向けて大きな構想をお持ちの方でした。



醸造所見学

意見交換後、醸造所内を見学させていただきました。納屋を改装し、ビール醸造用のタンクが置かれていました。室内は清潔で木材の良い香りが漂い、おいしそうなクラフトビールが作られていました。参加者全員ビールの製造過程を見学することが初めてだったので、何もかもが興味深く新鮮で、新居社長様の「お客さまに、おいしいクラフトビールをお届けしたい」という思いを感じることができました。



株式会社パドルブリュー 新居社長様にはお忙しい中お時間をいただきまして、誠にありがとうございました。今回の視察を通じて学ばせていただきました知識・教訓を日々の業務に活かせるように努めてまいります。



【報告：総務部】

徳島のクラフトビールが集結「TOKUSHIMA CRAFT BEER BASE」大盛況で終了

(株)阿波銀行と徳島県信用保証協会が連携し、県内のクラフトビール事業者を支援する展示会「TOKUSHIMA CRAFT BEER BASE」が2月22日に開幕し、3月7日に終了しました。

会場の「あわぎんBASE スタートアップショップ」(徳島市東新町・阿波銀行本店営業部内)には、多くの来場者が訪れ、県内ブルワリーの魅力を発信する機会となりました。



徳島県内の
クラフトビール醸造所
全9社がご出展されました



あらたえ えーる
ARATAE ALE



あわむぎしゅ
阿波麦酒



かみやま びーる
KAMIYAMA BEER



さぶろー
SABURO



じょうぞう びーる ベース
JouZo BEER BASE



せかんど すとーりー えーる わーくす
2nd STORY ALE WORKS



ぱどるぶりゅー
PADDLE BREW



ひわさびーる
日和佐ビール



らいずあんどういん ぶるーいんぐかんぱにー
RISE&WIN Brewing Co.



SABURO

美馬市穴吹町



PADDLE BREW

美馬市穴吹町



KAMIYAMA BEER

名西郡神山町



RISE&WIN Brewing Co.

勝浦郡上勝町



JouZo BEER BASE

阿南市那賀川町

阿波麦酒

板野郡藍住町

ARATAE ALE

徳島市沖浜町

2nd STORY ALE WORKS

徳島市八多町

日和佐ビール

海部郡美波町



【報告：地方創生部】

「まちしごとファクトリー2024」クロージングセミナーを開催



2月1日（土）、地域に根差したスモールビジネスの担い手の育成を目指す「まちしごとファクトリー2024」（徳島大学、徳島新聞社、当協会主催）の本年度最終セミナーが、徳島大学常三島キャンパスとオンラインのハイブリッド形式で開かれ、学生や社会人約50人が参加しました。

「神山まるごと高専」の副校長で、NPO法人ETIC（東京都）の創業メンバーの鈴木敦子さんをゲストスピーカーとしてお招きし、「キャリアとしての起業」と題して自身が携わってきた起業家育成の取組みや挑戦を応援する社会について語っていただきました。



ゲストスピーカーの鈴木敦子さん

その後、セミナー受講生9名が、会員制の音楽コミュニティーや古民家を活用した民泊施設など、それぞれの事業計画を発表。引き続き行われたポスターセッションで今後の展望や課題などを説明し、参加者同士で活発に意見を交わしました。ゲストスピーカーからも「課題に直面した際は、“きっとなんとかできるはず。どうやったらできるのか？” 視野を広く持ち試行錯誤し続けることが大切」とエールを送りました。

参加者からは「異なる課題でも交わる点があれば協力し合いたい」「自分が進んでいく上でのヒントがたくさんあり、とても有意義だった」などの感想が寄せられました。



ポスターセッションの様子

【報告：地方創生部】

第9回ステップアップセミナーを開催しました

2月7日（金）、ザ・グランドパレス徳島にて徳島県及び（公財）とくしま産業振興機構と当協会が主催する「第9回ステップアップセミナー」が開催されました。

当セミナーは創業者や各支援機関担当者との交流促進を目的として開催されているものです。今回は徳島県中小企業家同友会とコラボレーションし、同団体の会員が多数参加しました。



当日は、創業者、創業希望者、事業者、学生、講師、中小企業家同友会及び支援機関等から101名が一堂に会し、親睦を深めました。

はじめに、株式会社情熱カンパニーの三木義和社長、株式会社ネオビエントの藍原理津子会長、FUKU-GYO-LIFE株式会社の妹尾裕介社長、株式会社C Landmarkの藤田梢社長の4名が登壇し、自社の事業内容の説明や自身の体験談などについて講演をして頂きました。また講演後には、パネルディスカッションを実施し、活発な意見交換が行われました。

セミナー後半では、交流会を開催し、参加者全員がそれぞれ30秒以内で自己紹介を行う時間を設け、自身の事業やプロフィールをアピールしました。会場内では名刺交換が活発に行われ、盛況のうちに幕を閉じました。



【報告：地方創生部】

中堅行員向け保証業務Webセミナーを開催いたしました

2月5日(水)、当協会会議室からオンライン配信にて、中堅行員向け保証業務Webセミナーを開催し、県内各金融機関から約80名の行員・職員の方々にご参加いただきました。



当セミナーは、保証付融資に従事する中堅の融資担当者を対象として、適切なリスクシェアを図ったうえでの保証推進をはじめ、当協会と連携した経営改善・再生支援や代位弁済の留意点についてご理解いただき、金融機関さまとのリレーションシップの強化を図ることを目的としています。

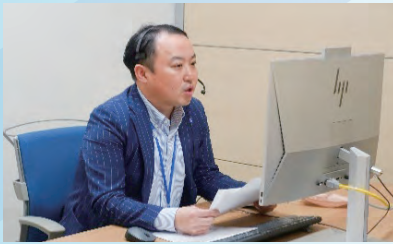

はじめに、専務理事の永井より開講にあたってのご挨拶を申し上げた後、保証一課の岡課長代理より、「保証付融資の留意点」「経営者保証に依存しない保証付融資について」をテーマに、信用補完制度をはじめとした信用保証協会の概要を解説するとともに、経営者保証を不要とする保証制度の積極的な活用をお願いしました。

次に、保証二課の田村次長より、「保証付融資の推進について」をテーマに、おすすめの制度や当協会のキャンペーン商品についてご紹介いたしました。

続いて、経営支援課の丸岡係長より、「経営改善・再生支援について」をテーマに、事業者のフェーズに応じた各種支援施策の活用についてご案内いたしました。

最後に、期中支援課の藤崎主事より、「事故案件の管理・代位弁済の留意点について」をテーマに、事故報告書の受領から代位弁済までのフローや代位弁済請求時の注意点について解説いたしました。

プログラム終了後、企業支援統括本部長の脇坂より閉講のご挨拶を申し上げ、講座は終了いたしました。



受講生の皆さま、お忙しい中ご参加いただき、ありがとうございました。

今後も信用保証制度へのご理解を深めていただくとともに、当協会と連携を図りながら、県内中小企業の金融支援に、より一層のご協力をいただけますようお願い申し上げます。

【報告：企業支援部】

女性起業塾2024（初級編）最終プレゼンテーション&交流会が行われました

2月8日(土)、ときわプラザ第6会議室にて徳島県内の女性起業家を育てる「女性起業塾」(主催：徳島県、受託者：花咲かねーさん企業組合、協力：徳島県信用保証協会)の最終回(第7回)が開催され、受講者34名がビジネスプレゼンテーションを行い、当起業塾で学びの成果を披露しました。

今回も受講者から「あったらいいな」の想いをベースにしたビジネスアイデアが発表され、発表後には徳島県企業支援課・鳥海課長から一人ひとりに修了証書が授与されました。

来賓として参加した当協会の里見創業推進アドバイザーより、「女性起業塾で自分の強みを分析し、地域の課題を捉えたアイデアを計画書にまとめることを学ばれました。次は、このアイデアをブランディングするなどビジネスプランにブラッシュアップする行動が重要です。保証協会もしっかり金融支援してゆくのでご相談ください」と述べました。

閉会後には、参加者同士の交流会も活発に行われ盛況のうちに終了しました。



【報告：地方創生部】

ノベルティグッズのご紹介



当協会では、認知度を高め、親しみをいただくとともに、広報活動の一環として当協会オリジナルノベルティグッズを作成しております。当協会職員がお客様や、金融機関を始めとする関係機関へ訪問する際にお持ちさせていただくほか、セミナーやイベントなどでの配布を予定しております。

全国でSDGs(持続可能な開発目標)への関心が高まっているなか、当協会では環境に配慮したノベルティグッズとして、「紙製の折りたたみスマホスタンド」を作成いたしました。

環境にやさしい紙製
折りたたみ
スマホスタンド

folding
smartphone
stand



portability!

折りたたむと名刺サイズになる
小さくてシンプルなフォルム



オフィスや自宅はもちろん、旅行や出張の長距離移動の際など様々なシーンで活用できます



年齢、性別、ビジネスパーソンや学生を問わず多くの方がご利用できるノベルティ



スマホ以外にも
メモ帳・手帳・
名刺などを置く
こともできます

Sustainable!



紙製ながら、
丈夫で安定感
があり動画視
聴に便利です



裏面には協会HPと公式LINEアカウントのQRコードを掲載しています



HP



LINE



当協会では、中小企業・小規模事業者や関係機関の皆様にも親しみをいただけるよう、認知度向上に向けた広報活動に取り組んでまいります。

【報告：企画部】

2026年度職員採用試験案内

2025年3月1日
徳島県信用保証協会

■ 募集要項

- 採用予定数 正規職員 総合職 若干名
- 職務内容 「徳島県信用保証協会」は、「信用保証協会法」に基づき設立された公的機関です。中小企業者が金融機関から事業資金を借り入れる際に、公的機関として信用保証を行うための調査（財務分析、各種調査）、審査書類作成等の業務及び債権の管理・回収等の業務を行います。
- 勤務地 徳島県徳島市南末広町5番8-8号 徳島経済産業会館内 徳島県信用保証協会 ※転動なし
- 採用予定日 2026年4月1日
- 受験資格 1996年4月2日以降に生まれた方で
4年制大学卒業または2026年3月末日までに卒業見込の方
- 勤務条件
 - 初任給 月給24万5,964円（基本給23万8,800円＋一律地域手当7,164円）
※2024年度実績 ※試用期間3ヵ月あり（労働条件の変更なし）
 - 諸手当 通勤手当・住宅手当・扶養手当・超過勤務手当など
 - 勤務時間 9:00～17:00（休憩60分）
 - 昇給／賞与 昇給 年1回（4月）／賞与 年2回（6月、12月）
 - 休日休暇 完全週休2日制（土・日）、祝日
夏期休暇、年末年始休暇、有給休暇、特別休暇（慶弔、看護、介護）
※年間休日122日（2024年実績）
 - 保険 雇用保険、労災保険、健康保険、厚生年金保険、厚生年金基金
 - 福利厚生 退職金制度あり、住宅資金貸付制度あり、定期健康診断（人間ドック等）・インフルエンザ予防接種にかかる費用負担（全額）、互助会（慶弔、クラブ活動あり）

■ 採用ステップ&スケジュール



下記QRコードから
エントリーしてください



※選考内容は、一部変更になる可能性があります。あらかじめご了承ください。

連絡先



TOKUSHIMA GUARANTEE
徳島県信用保証協会

総務部 採用担当/桑原・西上 TEL：088-622-0217(代)
〒770-0865 徳島県徳島市南末広町5番8-8号 徳島経済産業会館5階

金融機関との勉強会を開催

1月21日（火）、徳島大正銀行渭東支店から7名の皆様にお集まりいただき、当協会会議室にて勉強会を開催しました。

初めに、保証二課長の福井から保証付き融資の留意点として、信用補完制度、保険の枠組み、借換えの仕組みや許認可等について説明をさせていただいた後、保証二課の各担当から今年度の保証料割引キャンペーンや保証推進キャンペーンについてのご案内を行い、これらの積極的な活用をお願いしました。また、近年推進している経営者保証を不要とする取り扱いについて、実際に使う資料を用いて説明し、利用をお願いしました。普段の保証付き融資の業務にお役立ていただければ幸いです。

行員の皆様からたくさんのご質問をいただき、非常に有意義な勉強会になりました。また勉強会後には、懇親会を開催し、親睦を深めることができました。



徳島大正銀行渭東支店の皆様、お忙しい中お集まりいただき誠にありがとうございました。
今後ともよろしく願いいたします。

【報告：保証部】

期中支援課からのお知らせ

令和7年4月の代位弁済予定日は 4月18日（金） です。

代位弁済締日（※）は、4月14日（月） です。

代位弁済手続きが正確・迅速に進められるよう、協会からの問い合わせ・書類作成依頼等には速やかに対応いただけますよう、ご協力方よろしく願い致します。

※）その月に代位弁済を行うための処理の締切日。この日までに、全ての手続きを完了させておく必要があります。

連絡先

企業支援部 期中支援課

Tel 088-622-0219

【報告：企業支援部】

令和6年度 経営支援・創業推進強化事業報告（R7.2月）

本事業は経営の安定に支障が生じているお客様に対し当協会が主体となって積極的な経営支援を実施することにより、将来的な正常化に道筋をつけることを目的として、平成27年から実施しております。

令和7年2月末の利用実績は下記の通りです。

	申込企業数	協会職員による企業訪問回数	専門家派遣回数
2月中	0	9	22
累計	21	73	119

保証付融資シェアが高く、事業経営に強い危機意識や改善意欲のあるお客様がいらっしゃれば、当協会までご連絡ください。

連絡先

【事務局】企業支援部 経営支援課 担当：杉山、西上

Tel 088-622-3419 Fax 088-623-7632

【報告：企業支援部】

1年を振り返って

昨年4月に入協した武市さんと田村さんに、
「1年の振り返り」と「これからの抱負」について聞きました。



これからの抱負

4月からは2年目になりますが、まだまだ分からないことのほうが多いため、引き続き自分で調べたり、先輩方のお力添えもいただきながら業務を遂行していきたいと考えています。また多くのお客様と実際にお会いして実態把握に努め、適正な保証を行い、徳島県の中小企業の発展につながるよう保証業務に取り組んでいきたいと考えております。そして早く一人前の職員となれるよう頑張っていこうと思います！



これからの抱負

この1年は、これまでのやり方をそのまま真似する部分が多く、また周囲を見渡しながらか業務に取り組む余裕がなかったと思います。広報業務は、協会の存在をアピールする重要な仕事ですので、これからは協会全体のことも考えながら、認知度を高めるにはどのような広報活動を展開すればよいか、日々試行錯誤していきたいです。また、協会の存在をより身近に感じていただけるよう、保証月報をはじめとしたコンテンツの充実を図るとともに、HPやLINEを通じて協会の取り組みやイベント情報等をタイムリーに発信していきたいです。

● ● ● ● 1年を振り返って ● ● ● ●

就職活動を終え、4月に入協することができ、はや1年が経ちます。最初は社会人としての生活に慣れなかったり、新しい環境に馴染めずこれからやっていくことができるのだろうかと思ったことも多々ありました。夏ごろまでは不安な気持ちがとても大きかったように思います。業務は右も左もわからなかったですが、困ったら先輩方に助けていただきました。たくさん迷惑をかけ、助けていただいていたばかりの1年でした。

机上で勉強はしていましたが、実際の案件となるとどのような事務処理を通してどのように進んでいかなど分からなかったのですが、1年を通して少しずつ分かってきたように思います。

また、私は保証部に配属されたことからお客様とお会いする機会も多く、実際に会話をして保証の意義や役割について自分で考え、お客様の事業が順調に進んでいるとうれしく思います。非常にやりがいのある仕事だと感じております。

● ● ● ● 1年を振り返って ● ● ● ●

目の前の仕事に必死に取り組むうちに、気が付けば1年が経っていました。入協当初は、何をするにも初めてで緊張してしまいましたが、先輩方が毎日優しく声をかけてくださり、また業務で忙しい中でも丁寧にご指導いただき、何とか1年を迎えることができました。先輩方には本当に感謝しています。

今年度は、本誌「保証月報」をはじめとした広報誌作成のほか、協会ホームページや公式LINEアカウントの更新、メディアへのプレスリリースや広告出稿など、協会の広報業務全般に携わらせていただきました。

広報誌が出来上がったときや、協会の取り組みがTVや新聞などで取り上げられたときは、自分の仕事が形になったことを実感でき、とてもやりがいを感じることができました。

Tokushima Guarantee
News from officers and employees relay

協会役職員リレー

第57回

保証月報では、関係機関の皆さまに親しみを持っていただくため、毎月役職員が様々なテーマを自由にお伝えする「協会役職員リレー」を連載しております。第57回目は地方創生部創業推進課の坂東がお送りいたします！

ばん どう よう こ
坂東 瑠子

地方創生部創業推進課
主事



略歴紹介

2018

2018 (H30)

4月 保証部
保証一課

2022 (R4)

4月 地方創生部
創業推進課

2025



おすすめの動画サブ
スクを教えてください！
(洋画好きなので)

最近ハマっていること

セルフジェルネイル

マニキュアは塗って乾かすものですが、ジェルネイルは専用のライトで硬化する特殊な製品です。ここ数年で100円ショップでも手軽にジェルネイルが購入出来るほどになりました。元々細かい作業が好きな私にとって、ネイルはちょうど良い息抜きになっています。



最近の作品たち
Instagramで見かけるデザインを真似しています

徳島のおすすめスポット

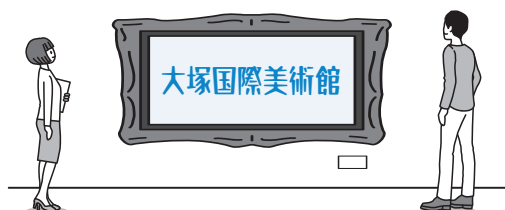

コロナ禍で県外旅行の自粛が求められていた頃、どうしても泊まりの旅行に行きたくなり、ギリギリ県内である鳴門市に一泊しました。大塚国際美術館に行くのは小学生の頃以来でしたが、展示作品の数が凄まじく、時間を忘れて楽しむことができました。ちなみに5時間かけても制覇出来なかったため、半年後にリベンジしました(笑)。美術好きなら何度でも楽しめるおすすめスポットです！



システィーナ・ホール
米津玄師さんが紅白歌合戦で歌われた場所です

世界26カ国140余の美術館が所蔵の西洋名画
約1,000点を原寸大の陶板で忠実に再現！
鑑賞ルートはなんと約4キロ！！

次回は保証部保証一課 尾上が担当いたします！

【報告：企画部】

創 業 支 援 情 報

当協会では、創業推進課に創業前相談窓口を設置するとともに、個別に休日・夜間創業相談会（事前予約制）を開催しています。

休日・夜間創業相談会

令和6年度のご利用状況

月	4月	5月	6月	7月	8月	9月	10月	11月	12月	1月	2月	3月	合計
休日	0	3	1	5	1	2	1	1	3	0	0		17
夜間	1	5	1	2	2	1	1	0	1	2	4		20

創業前相談窓口

令和6年度のご利用状況

月	4月	5月	6月	7月	8月	9月	10月	11月	12月	1月	2月	3月	合計
人数	40	30	31	27	24	30	30	26	30	25	26		319

創業予定者のご紹介が多かった金融機関様は次のとおりです。

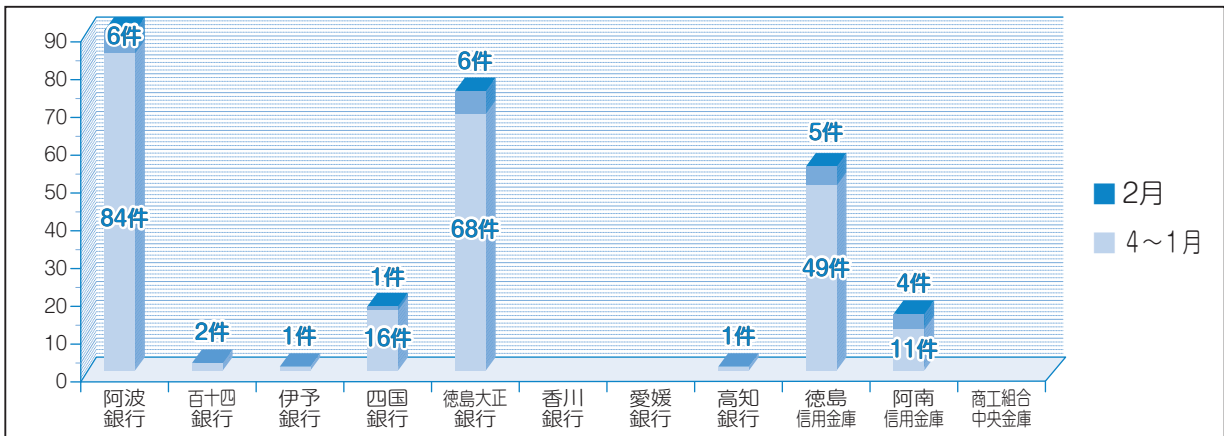

～休日・夜間創業相談会のご案内～

平日は忙しく、なかなか時間の取れない方にもゆっくり創業相談をしていただけるよう、毎月第3日曜日（※変動する場合も有ります）に「休日創業相談会」を、毎月第1木曜日（祝日の場合は翌営業日）に夜間創業相談会を実施しています。

※面談方法（Zoomを利用など）については受付時にご相談となります。

令和7年4月の相談会は、次の日程で予定しております。

休日相談会	4月20日（日）	9時～12時まで
夜間相談会	4月3日（木）	17時～19時まで

相談については、事前予約制とさせていただきますので、お電話または、当協会ホームページに掲載されております申込書（チラシの裏面）にてご予約ください。



ご利用された方々のご意見を参考にしながら、創業前の皆さまのご不安とお悩みを少しでも解消できるように、一つずつ創業前の問題を解決したいと考えています。「創業を思い立ったら信用保証協会へ」で一報ください。また、金融機関にお越しのお客様が創業を考えていらっしゃる場合は、信用保証協会に「丸投げ」でOKです。ご連絡をお待ちしております。

連絡先 創業推進課 Tel 088-622-0254

【報告：地方創生部】

事業概況 (R7.2月分)

(単位：千円, %)

当 月 中			項 目		当 月 末			
件 数	金 額	前 年 比			件 数	金 額	前 年 比	
			保証 申込	期首繰越 A	252	6,244,932	465.45	
406	4,794,900	50.25		本年度中 B	5,123	47,823,391	51.28	
0	0	-	拒 絶 C		0	0	-	
10	63,300	50.36	申 込 取 消 D		88	1,039,616	61.51	
	13,700	399.42	査 定 減 額 E			313,737	103.38	
			調 査 中 F		128	1,749,539	62.98	
			保証 承諾	期首繰越 G	19,872	253,970,628	93.66	
381	4,468,358	50.50		本年度中 H	5,159	50,965,431	56.73	
5	65,700	115.47	保証後取消 I		49	694,044	53.60	
251	3,865,931	45.82	償 還 J		4,295	63,554,429	58.08	
27	133,161	50.37	代 位 弁 済 K		295	2,358,438	155.36	
			貸 付 未 実 行 L		247	2,888,900	51.72	
			保証債務残高 M		20,145	235,440,248	96.81	
			代 位 弁 済	期首繰越 N	175	569,763	216.55	
27	133,161	50.37		本 年 度 中	元 金	295	2,358,438	155.36
	520	130.56			利 息		7,344	188.67
27	133,681	50.49		計 O	295	2,365,782	155.44	
2	25,693	46.51	回 収 P		15	150,514	90.97	
0	0	0.00	償 却 Q		12	88,988	96.59	
			求償権現在高 R		443	2,696,043	176.50	

$$A+B=C+D+E+F+H$$

$$G+H=I+J+K+L+M$$

$$N+O=P+Q+R$$

制度別保証状況（R7.2月分）

（単位：千円，％）

当月中保証		当年度中保証				区 分	保証債務残高				
件数	金額	件数	金額	構成比	前年比		件数	金額	構成比	前年比	
19	355,300	219	3,413,708	6.70	102.80	一 般 保 証	1,189	12,012,695	5.10	90.83	
8	52,000	110	459,910	0.90	153.52	徳島県 振興	創業者無担保	437	1,102,259	0.47	105.76
24	114,100	315	1,288,067	2.53	157.92		小 口	1,022	2,550,257	1.08	120.45
0	0	0	0	0.00	-		事業引継ぎ支援	0	0	0.00	-
0	0	0	0	0.00	-		あわの輝き産業育成	5	52,309	0.02	67.82
0	0	0	0	0.00	-		新事業・リカレント支援	0	0	0.00	-
10	150,930	109	1,697,340	3.33	130.36		生産性革命応援	602	8,846,888	3.76	104.11
4	234,000	22	863,055	1.69	454.24		セーフティネット	447	5,962,288	2.53	90.22
84	1,992,500	529	9,230,100	18.11	618.81		経済変動対策	1,440	15,785,502	6.70	131.29
7	88,458	71	831,389	1.63	374.50		経営安定借換	240	1,876,454	0.80	111.06
0	0	0	0	0.00	-		地震防災対策	2	6,002	0.00	36.76
0	0	0	0	0.00	-		災害対策	1	2,841	0.00	100.00
0	0	0	0	0.00	-		地域連携企業支援	2	52,218	0.02	77.03
5	60,000	18	188,050	0.37	276.75		一 般	66	427,828	0.18	122.70
200	1,085,600	3,018	16,727,648	32.82	158.64		短期事業	3,155	17,492,298	7.43	148.74
0	0	0	0	0.00	-		コロナ感染症対応	6,366	62,435,407	26.52	66.12
0	0	0	0	0.00	-		D X 促進	2	13,360	0.01	87.02
0	0	2	40,000	0.08	102.04		事業再生サポート資金	5	107,517	0.05	287.39
0	0	1	15,500	0.03	19.38		GXとくしま推進	2	86,808	0.04	108.51
0	0	148	4,875,577	9.57	7.38		伴走支援型(補助あり)	4,010	88,434,558	37.56	111.32
0	0	388	7,766,332	15.24	155,326.64	伴走支援型(補助なし)	375	6,917,112	2.94	141,918.58	
0	0	0	0	0.00	-	徳島県[LED×藍]企業振興	0	0	0.00	-	
0	0	0	0	0.00	-	徳島県地域資源産業応援資金	0	0	0.00	-	
0	0	0	0	0.00	-	徳島県環境保全施設整備等	0	0	0.00	-	
3	29,500	31	243,900	0.48	677.50	その他の徳島県制度	95	640,631	0.27	106.48	
3	80,000	9	227,000	0.45	398.25	徳島市経済変動対策	38	411,350	0.17	104.02	
5	21,970	45	176,440	0.35	110.67	徳島市起業家育成	203	465,237	0.20	100.55	
0	0	0	0	0.00	-	阿南市小口	0	0	0.00	-	
1	5,000	3	15,000	0.03	96.77	吉野川市短期	4	18,000	0.01	100.00	
0	0	1	5,000	0.01	100.00	美馬市短期	1	5,000	0.00	100.00	
0	0	0	0	0.00	-	その他の市制度	6	24,716	0.01	75.57	
0	0	16	133,500	0.26	97.09	根 保 証	22	165,528	0.07	72.56	
1	100,000	11	501,000	0.98	123.40	当 座 貸 越	11	501,000	0.21	106.37	
2	8,000	21	137,000	0.27	101.48	カードローン	46	264,874	0.11	79.09	
2	3,000	12	28,100	0.06	55.31	小規模事業者カードローン	26	80,900	0.03	104.25	
0	0	3	81,000	0.16	-	経営者保証非提供促進	2	50,805	0.02	-	
0	0	1	50,000	0.10	-	プロパー融資借換	1	44,645	0.02	-	
0	0	4	125,500	0.25	75.15	経営安定関連	23	461,572	0.20	94.89	
0	0	0	0	0.00	-	創業関連	30	95,786	0.04	75.91	
0	0	0	0	0.00	-	スタートアップ創出促進	0	0	0.00	-	
0	0	4	107,200	0.21	100.00	A B L	4	106,479	0.05	99.33	
1	40,000	16	744,000	1.46	93.00	特 定 社 債	82	4,511,680	1.92	95.50	
0	0	0	0	0.00	-	事業承継特別	1	32,418	0.01	77.80	
0	0	15	217,300	0.43	7.28	伴走支援型特別	113	1,586,593	0.67	75.26	
0	0	0	0	0.00	-	事業再生計画実施関連	15	620,968	0.26	96.44	
0	0	0	0	0.00	-	経営力向上関連	1	1,334	0.00	50.47	
0	0	0	0	0.00	-	経営承継借換関連	0	0	0.00	-	
2	48,000	17	776,815	1.52	221.69	その他の協会制度	53	1,186,130	0.50	140.57	
381	4,468,358	5,159	50,965,431	100.00	56.73	合 計	20,145	235,440,248	100.00	96.81	

業種別保証状況 (R7.2月分)

(単位:千円, %)

当月中保証		当年度中保証				区 分	保証債務残高			
件数	金額	件数	金額	構成比	前年比		件数	金額	構成比	前年比
45	622,500	629	7,032,538	13.80	48.27	製 造 業	2,625	37,903,205	16.10	96.01
10	44,500	157	1,526,380	2.99	41.37	食 料 品 工 業	627	9,050,101	3.84	95.18
0	0	21	222,500	0.44	36.12	織 維 品 工 業	162	1,799,943	0.76	85.84
4	27,500	42	481,000	0.94	48.65	木 材・木 製 品 工 業	194	2,924,363	1.24	84.19
5	46,000	70	669,423	1.31	62.85	家 具・建 具 工 業	265	3,400,247	1.44	98.12
1	10,000	12	182,220	0.36	60.14	紙 工 業	31	671,956	0.29	116.00
0	0	0	0	0.00	-	製 版・製 本 業	2	25,664	0.01	77.64
1	50,000	3	63,000	0.12	54.64	化 学 工 業	14	186,426	0.08	84.49
0	0	1	50,000	0.10	-	石 油・石 炭 製 品 工 業	3	101,628	0.04	101.88
3	65,000	20	234,400	0.46	32.20	ゴ ム・プ ラ ス チ ッ ク 工 業	66	1,039,156	0.44	96.36
0	0	0	0	0.00	0.00	ゴ ム 製 品 製 造 業	6	92,859	0.04	91.30
0	0	4	18,500	0.04	22.56	皮 革 工 業	16	227,259	0.10	107.75
2	45,000	21	285,500	0.56	30.63	窯 業	91	2,102,446	0.89	90.94
4	170,000	78	1,487,856	2.92	58.97	機 械 工 業	314	6,481,199	2.75	102.70
0	0	11	143,000	0.28	52.38	電 気 機 器 工 業	62	1,135,444	0.48	110.16
3	17,500	17	277,500	0.54	183.77	車 両 工 業	60	970,740	0.41	101.87
0	0	8	130,000	0.26	87.84	船 舶 工 業	28	497,385	0.21	103.01
7	79,000	59	568,100	1.11	36.07	金 属 工 業	249	3,893,013	1.65	96.66
0	0	30	222,751	0.44	78.16	ソ フ ト ウ ェ ア 業	73	740,139	0.31	94.65
0	0	6	35,500	0.07	23.99	情 報 処 理 サ ー ビ ス 業	21	207,094	0.09	91.57
0	0	3	11,000	0.02	110.00	農 林 漁 業	9	62,911	0.03	107.00
5	68,000	66	423,908	0.83	47.45	そ の 他 の 工 業	332	2,293,232	0.97	94.46
0	0	0	0	0.00	-	鉱 業	0	0	0.00	-
0	0	5	38,000	0.07	21.71	土 石 採 取 業	20	444,835	0.19	99.46
0	0	0	0	0.00	0.00	木 材 伐 出 業	6	59,381	0.03	128.21
93	898,050	1,463	13,674,603	26.83	58.96	建 設 業	4,794	53,472,495	22.71	97.04
38	859,500	545	7,128,015	13.99	57.11	卸 売 業	1,869	30,026,544	12.75	98.92
72	657,508	881	7,263,460	14.25	53.19	小 売 業	3,264	33,992,950	14.44	96.48
15	57,500	272	1,808,173	3.55	60.38	飲 食 店	1,663	11,000,928	4.67	91.20
13	249,600	195	2,126,210	4.17	86.05	不 動 産 業	809	9,716,177	4.13	99.57
19	294,000	179	2,693,450	5.28	49.55	運 送 業	805	14,219,884	6.04	95.96
0	0	0	0	0.00	-	貨 物 運 送 取 扱 事 業	0	0	0.00	-
0	0	1	13,000	0.03	108.33	倉 庫 業	6	101,745	0.04	77.59
2	10,000	25	190,000	0.37	116.74	電 気・ガ ス・熱 供 給・水 道 業	155	1,323,202	0.56	89.66
2	9,000	23	226,250	0.44	43.41	印 刷 業	97	1,257,701	0.53	91.19
0	0	0	0	0.00	-	出 版 業	1	10,000	0.00	100.00
77	796,200	907	8,601,462	16.88	62.83	サ ー ビ ス 業	3,922	41,099,453	17.46	97.56
0	0	10	71,000	0.14	28.58	物 品 賃 貸 業	80	856,430	0.36	89.99
2	15,000	24	276,500	0.54	35.23	宿 泊 業	185	2,690,622	1.14	94.21
7	39,970	93	588,550	1.15	60.83	洗 濯・理 美 容・浴 場 業	534	2,781,035	1.18	96.12
5	50,730	47	643,930	1.26	119.12	そ の 他 の 生 活 関 連 サ ー ビ ス 業	210	2,489,625	1.06	100.20
0	0	2	5,000	0.01	22.73	旅 行 業	22	161,634	0.07	90.18
3	8,500	32	480,900	0.94	127.44	映 画 館・娛 楽 業	158	1,767,420	0.75	91.55
0	0	26	159,500	0.31	74.23	広 告 業	72	516,921	0.22	90.77
0	0	2	56,000	0.11	-	放 送 業	7	121,947	0.05	95.43
2	5,500	19	158,500	0.31	22.20	情 報 通 信 サ ー ビ ス 業	105	1,609,910	0.68	90.25
0	0	7	95,000	0.19	105.56	運 輸 サ ー ビ ス 業	26	446,323	0.19	81.29
0	0	9	109,640	0.22	105.42	職 業 紹 介・労 働 者 派 遣 業	23	320,588	0.14	88.89
7	32,500	74	605,100	1.19	60.09	そ の 他 の 事 業 サ ー ビ ス 業	313	3,070,326	1.30	103.49
8	31,500	69	417,100	0.82	56.72	専 門 サ ー ビ ス 業	292	1,943,604	0.83	95.59
3	13,000	80	555,090	1.09	60.74	技 術 サ ー ビ ス 業	276	2,204,084	0.94	101.94
27	481,500	307	3,676,362	7.21	69.94	医 業, 福 祉	1,132	15,550,465	6.60	100.82
7	42,500	41	312,490	0.61	38.26	廃 棄 物 処 理 業	156	1,964,294	0.83	94.01
6	75,500	51	279,800	0.55	47.93	教 育, 学 習 支 援 業	249	1,955,044	0.83	93.49
0	0	14	111,000	0.22	35.32	そ の 他 の サ ー ビ ス 業	82	649,182	0.28	95.98
4	13,000	22	108,270	0.21	30.45	金 融 業・保 険 業	81	617,661	0.26	105.26
0	0	2	15,000	0.03	22.39	郵 便 業	8	102,968	0.04	94.21
1	1,500	10	47,000	0.09	134.29	通 信 業	20	91,119	0.04	130.96
381	4,468,358	5,159	50,965,431	100.00	56.73	合 計	20,145	235,440,248	100.00	96.81

金融機関店舗別保証状況 (R7.2月分)

(単位:千円, %)

当月中保証		当年度中保証				区 分	保証債務残高			
件数	金額	件数	金額	構成比	前年比		件数	金額	構成比	前年比
0	0	0	0	0.00	-	みずほ銀行 伏見島 徳島 計	1	12,800	0.01	53.33
0	0	0	0	0.00	-		1	13,586	0.01	92.01
0	0	0	0	0.00	-		2	26,386	0.01	68.07
0	0	2	210,000	0.41	77.78	三菱UFJ銀行	7	269,384	0.11	67.76
7	100,100	140	2,185,300	4.29	50.47	阿波銀行 本店 徳島駅前 佐古 二軒屋 津田 福島 渭北 両国橋 佐古東 昭和町 助任橋 田宮 末広 鮎喰 問屋町 中央市場 蔵本 かちどき橋 法花 住吉 八万 矢三 マリンピア 小松島 勝浦 羽ノ浦 古庄 中島 阿南 橘 新野 鷺敷 平谷 由岐 日和佐 牟岐 海南 穴喰 中田 赤石 見能林 鳴門 瀬戸 川内 松茂 北島 藍住 板野 板東 上板	650	11,118,902	4.72	91.97
0	0	0	0	0.00	-		3	66,180	0.03	93.86
9	248,000	50	629,000	1.23	193.99		171	1,728,087	0.73	105.96
7	95,000	81	675,380	1.33	40.48		358	4,017,915	1.71	93.32
6	36,000	62	649,100	1.27	70.60		260	2,865,187	1.22	95.92
9	77,000	82	720,420	1.41	43.47		307	3,545,746	1.51	103.25
3	25,000	37	369,500	0.73	45.01		136	1,850,210	0.79	90.99
12	129,000	137	1,478,300	2.90	44.06		607	8,721,033	3.70	93.77
2	70,000	42	855,500	1.68	187.05		108	1,945,972	0.83	119.52
2	52,000	18	186,000	0.36	69.45		99	1,094,996	0.47	90.43
0	0	6	88,000	0.17	42.93		35	400,061	0.17	94.60
2	45,000	28	193,820	0.38	40.72		101	999,619	0.42	97.05
0	0	9	143,000	0.28	130.00		37	403,721	0.17	89.27
4	30,000	30	195,157	0.38	43.06		122	1,263,170	0.54	89.52
0	0	1	3,000	0.01	2.91		18	162,913	0.07	84.98
2	15,000	23	152,700	0.30	30.06		53	883,740	0.38	95.13
0	0	27	174,226	0.34	86.68		94	867,975	0.37	90.41
0	0	8	188,000	0.37	57.49		35	902,343	0.38	93.89
5	24,000	41	300,500	0.59	35.47		182	1,490,075	0.63	99.94
0	0	13	78,800	0.15	18.42		52	796,720	0.34	93.18
0	0	9	53,000	0.10	13.95		43	499,199	0.21	94.20
0	0	0	0	0.00	-		2	8,178	0.00	76.02
4	12,800	44	357,950	0.70	34.77		121	1,806,050	0.77	93.06
9	198,000	96	1,080,600	2.12	36.90		349	5,496,416	2.33	103.24
1	5,000	16	88,000	0.17	23.78		76	936,020	0.40	92.60
5	39,000	40	302,000	0.59	96.91		122	1,184,164	0.50	110.18
0	0	10	91,000	0.18	28.38		47	671,916	0.29	87.59
0	0	4	67,000	0.13	27.52		64	752,249	0.32	101.65
7	160,000	147	1,806,150	3.54	48.11		464	7,176,738	3.05	102.99
1	10,000	50	492,740	0.97	38.74		138	2,099,892	0.89	94.24
0	0	24	212,500	0.42	75.62		53	693,367	0.29	122.83
1	5,000	35	284,000	0.56	79.44		63	693,323	0.29	115.96
0	0	4	41,000	0.08	410.00		25	319,176	0.14	88.23
1	2,000	8	32,500	0.06	32.83	33	292,192	0.12	93.17	
3	8,000	30	207,072	0.41	56.12	99	1,083,563	0.46	101.58	
2	2,000	17	76,000	0.15	35.19	45	345,838	0.15	95.28	
1	3,500	11	60,600	0.12	74.36	97	827,090	0.35	87.96	
0	0	3	110,000	0.22	144.74	37	320,483	0.14	104.20	
1	50,000	5	71,000	0.14	41.64	17	232,261	0.10	81.99	
1	3,000	23	268,750	0.53	51.43	81	1,191,637	0.51	98.16	
2	45,000	4	60,000	0.12	75.00	16	168,086	0.07	73.55	
12	282,000	141	1,715,524	3.37	64.28	464	6,685,880	2.84	105.45	
3	150,000	24	350,000	0.69	106.06	77	879,035	0.37	108.56	
2	15,000	23	479,500	0.94	122.17	77	1,266,518	0.54	105.92	
1	2,000	58	432,100	0.85	60.66	239	2,557,271	1.09	98.66	
9	83,500	96	1,085,200	2.13	51.12	301	4,568,125	1.94	101.92	
4	23,000	98	737,358	1.45	46.75	312	3,695,579	1.57	102.75	
2	10,000	26	377,000	0.74	68.30	157	1,989,796	0.85	97.30	
0	0	5	66,500	0.13	154.65	32	397,426	0.17	83.97	
0	0	16	125,800	0.25	48.27	95	996,782	0.42	90.73	

(単位：千円, %)

当月中保証		当年度中保証				区 分	保証債務残高			
件数	金額	件数	金額	構成比	前年比		件数	金額	構成比	前年比
4	62,000	34	300,200	0.59	47.02	鳴門東	77	1,170,624	0.50	101.26
0	0	8	101,000	0.20	82.11	勝瑞	20	241,686	0.10	105.05
0	0	14	108,000	0.21	29.75	藍住西	69	940,471	0.40	94.47
0	0	4	16,000	0.03	76.19	大津	9	46,880	0.02	82.79
0	0	3	25,000	0.05	250.00	黒崎	10	101,223	0.04	84.81
3	14,850	33	342,050	0.67	55.70	徳島北	160	1,736,888	0.74	95.90
5	18,000	46	252,685	0.50	56.28	国府	200	2,029,756	0.86	100.95
6	151,500	110	1,144,790	2.25	57.99	石井	298	4,293,487	1.82	100.17
7	35,000	138	1,046,160	2.05	50.24	鴨島	445	4,920,911	2.09	94.70
3	8,500	33	283,000	0.56	47.44	市場	147	1,605,550	0.68	90.65
3	22,000	18	242,000	0.47	139.88	川島	52	707,025	0.30	116.39
0	0	25	152,000	0.30	20.87	山川	171	2,021,021	0.86	91.40
3	11,000	35	350,800	0.69	127.24	穴吹	82	909,289	0.39	115.17
4	40,000	127	1,017,102	2.00	61.49	脇町	294	3,531,796	1.50	104.56
2	10,000	26	279,500	0.55	114.55	貞光	74	825,820	0.35	96.00
2	10,000	23	201,000	0.39	147.47	半田	77	788,988	0.34	97.04
1	5,000	20	213,688	0.42	118.39	三野	63	667,492	0.28	102.71
3	28,000	30	247,700	0.49	133.89	加茂	92	806,317	0.34	102.98
4	35,000	66	521,000	1.02	36.02	池田	287	4,723,168	2.01	94.05
3	14,500	28	205,700	0.40	84.03	美馬	90	752,933	0.32	88.70
0	0	17	173,000	0.34	74.47	阿波町	80	981,055	0.42	92.76
0	0	25	120,000	0.24	71.77	土成	75	445,208	0.19	93.22
0	0	12	126,500	0.25	125.87	三好	33	317,958	0.14	105.06
1	3,000	14	90,000	0.18	69.23	山城	44	405,256	0.17	89.66
0	0	9	100,000	0.20	40.32	山王	29	395,268	0.17	98.84
0	0	1	50,000	0.10	-	高松	3	81,620	0.03	177.43
0	0	0	0	0.00	-	高松山	2	41,956	0.02	85.33
0	0	0	0	0.00	0.00	西大坂	1	40,000	0.02	100.00
0	0	0	0	0.00	-	大塚	1	32,457	0.01	97.09
0	0	0	0	0.00	-	尼崎	3	68,434	0.03	83.00
0	0	0	0	0.00	-	横浜	1	7,688	0.00	100.00
196	2,523,250	2,801	28,105,422	55.15	54.00	計	10,163	130,597,038	55.47	97.89
						百十四銀行				
0	0	0	0	0.00	0.00	仏生山	1	6,676	0.00	68.66
0	0	0	0	0.00	-	白鳥	1	8,810	0.00	88.10
0	0	8	89,742	0.18	53.45	徳島	87	931,086	0.40	84.83
2	33,500	22	186,160	0.37	29.43	鳴門	94	1,164,626	0.49	100.44
1	5,000	13	155,000	0.30	47.62	徳島北	80	1,080,275	0.46	106.83
3	38,500	43	430,902	0.85	37.93	計	263	3,191,473	1.36	97.01
						伊予銀行				
0	0	0	0	0.00	-	本町	1	16,660	0.01	41.65
0	0	0	0	0.00	-	角野	1	60,000	0.03	100.00
0	0	6	59,500	0.12	21.56	徳島	35	406,338	0.17	88.36
0	0	6	59,500	0.12	21.56	計	37	482,998	0.21	86.27
						四国銀行				
0	0	4	22,000	0.04	220.00	甲浦	15	61,796	0.03	107.61
3	65,000	61	924,600	1.81	56.75	徳島営業部	316	5,705,221	2.42	104.41
0	0	14	133,000	0.26	73.48	徳島中央市場	38	614,641	0.26	112.53
1	5,000	43	581,400	1.14	42.25	徳島西	213	3,462,913	1.47	93.94
8	66,500	33	258,400	0.51	38.01	徳島中央	158	2,316,847	0.98	91.23
3	61,000	19	304,000	0.60	51.94	小松島	83	1,112,775	0.47	85.93
1	10,000	4	65,000	0.13	144.44	川内	15	186,676	0.08	74.41
0	0	9	266,650	0.52	139.24	羽ノ浦	34	510,691	0.22	127.74
1	10,000	7	79,000	0.16	53.02	マリンピア	26	337,548	0.14	81.47
4	53,000	29	237,000	0.47	37.62	鳴門	179	1,946,054	0.83	92.63
7	64,000	24	169,100	0.33	104.23	藍住	66	624,608	0.27	103.89

(単位：千円, %)

当月中保証		当年度中保証				区 分	保証債務残高			
件数	金額	件数	金額	構成比	前年比		件数	金額	構成比	前年比
0	0	9	120,600	0.24	165.60	阿 南	60	816,253	0.35	79.82
5	40,000	40	353,630	0.69	65.09	鴨 島	174	2,042,188	0.87	101.51
0	0	17	106,180	0.21	17.41	石 井	78	1,209,647	0.51	99.30
0	0	13	91,500	0.18	50.00	池 田	93	1,182,181	0.50	79.74
0	0	30	232,500	0.46	54.15	脇 町	131	1,156,236	0.49	113.16
0	0	0	0	0.00	-	井 川	1	7,040	0.00	85.46
33	374,500	356	3,944,560	7.74	52.75	計	1,680	23,293,315	9.89	96.57
						徳島大正銀行				
15	357,658	98	2,177,258	4.27	54.52	本 店	487	9,282,525	3.94	92.38
9	132,000	30	470,150	0.92	34.83	阿 南	147	2,085,046	0.89	90.21
7	82,500	65	594,850	1.17	77.67	鳴 門	188	2,037,583	0.87	98.67
5	29,000	41	321,168	0.63	87.57	池 田	122	1,278,004	0.54	106.35
0	0	6	135,500	0.27	338.75	牟 岐	27	301,202	0.13	100.23
1	5,000	29	193,500	0.38	38.17	小 松	118	1,363,358	0.58	93.87
0	0	20	176,600	0.35	72.95	市 場	73	608,308	0.26	91.44
1	2,500	10	70,923	0.14	394.02	中 島	51	688,446	0.29	92.67
5	60,000	52	507,460	1.00	74.83	鴨 島	150	1,378,704	0.59	102.34
0	0	2	18,000	0.04	48.00	穴 吹	26	153,973	0.07	80.09
0	0	15	139,000	0.27	31.17	板 野	108	1,090,682	0.46	87.41
2	6,000	17	114,500	0.22	39.83	勝 浦	61	573,871	0.24	101.75
0	0	8	106,751	0.21	107.83	日 和	49	409,440	0.17	99.38
1	20,000	27	306,000	0.60	63.98	佐 古	146	2,087,509	0.89	95.57
2	20,730	11	252,730	0.50	170.88	三 野	31	440,626	0.19	127.17
0	0	2	8,000	0.02	88.89	鷺 敷	21	169,617	0.07	80.41
2	60,000	32	434,000	0.85	78.69	北 島	162	2,170,618	0.92	102.22
3	15,000	44	288,100	0.57	63.21	石 井	147	1,325,639	0.56	97.07
0	0	7	103,500	0.20	36.83	橘	41	694,385	0.29	77.82
1	10,000	54	569,430	1.12	49.48	渭 東	180	2,211,211	0.94	110.84
0	0	2	15,000	0.03	107.14	南 あ わ	6	39,260	0.02	97.75
1	5,000	13	158,000	0.31	143.25	海 部	57	469,908	0.20	81.79
4	43,000	29	399,000	0.78	80.61	渭 北	131	1,579,562	0.67	92.11
6	155,000	17	327,000	0.64	147.30	昭 和 町	51	717,889	0.30	117.51
0	0	3	34,938	0.07	53.75	二 軒 屋	34	321,479	0.14	88.83
3	22,500	8	85,500	0.17	81.43	徳島 駅 前	45	507,409	0.22	83.14
0	0	0	0	0.00	-	大 阪	1	8,334	0.00	81.21
4	17,000	26	186,900	0.37	56.89	国 府	101	918,609	0.39	97.81
0	0	18	151,100	0.30	155.77	助 任	42	341,443	0.15	98.31
1	5,000	10	113,465	0.22	43.72	津 田	79	796,082	0.34	83.20
2	8,000	22	230,000	0.45	58.21	八 万	128	1,107,803	0.47	100.39
4	9,000	32	199,800	0.39	57.16	加 茂 名	154	1,003,521	0.43	88.02
1	20,000	12	205,500	0.40	48.47	沖 洲	46	752,368	0.32	98.06
0	0	6	83,200	0.16	208.00	佐 古 東	44	504,011	0.21	84.98
2	5,750	22	215,750	0.42	65.78	羽ノ浦 団地	66	463,135	0.20	86.48
3	10,970	10	144,670	0.28	62.57	南 昭 和 町	66	854,016	0.36	95.84
5	56,700	30	275,370	0.54	70.99	藍 住 島	141	1,269,307	0.54	90.74
0	0	8	91,900	0.18	56.33	南 小 松	20	295,964	0.13	98.41
2	15,000	9	121,000	0.24	167.22	川 内	33	322,040	0.14	99.19
0	0	12	115,000	0.23	73.30	矢 三	74	518,980	0.22	96.62
2	20,500	44	414,155	0.81	47.95	阿 北	159	1,888,343	0.80	94.59
1	3,000	14	135,000	0.26	22.41	脇 町	104	1,038,332	0.44	88.15
3	65,000	7	105,000	0.21	44.49	宝 田	37	427,348	0.18	86.67
1	3,000	23	263,700	0.52	52.37	地 蔵 橋	121	1,385,010	0.59	94.97
1	3,000	31	272,000	0.53	48.70	流通センター	81	1,178,330	0.50	98.96
3	12,000	12	111,000	0.22	78.72	鳴 門 東	36	373,183	0.16	101.16
0	0	11	87,210	0.17	55.24	大 麻	57	482,196	0.20	80.38
5	45,000	42	391,300	0.77	75.11	上 板	95	1,371,461	0.58	102.83

(単位：千円，%)

当月中保証		当年度中保証				区 分	保証債務残高				
件数	金額	件数	金額	構成比	前年比		件数	金額	構成比	前年比	
1	32,000	11	232,950	0.46	86.18	光田茂京港北瑞川野 加茂京港北瑞川野 阿波町計	55	653,068	0.28	109.86	
0	0	9	151,000	0.30	249.59		48	373,363	0.16	112.14	
1	1,800	15	137,800	0.27	55.72		82	820,667	0.35	88.86	
0	0	1	10,000	0.02	-		1	9,488	0.00	-	
1	5,000	13	297,200	0.58	103.93		84	1,055,399	0.45	105.52	
1	2,500	8	37,100	0.07	20.46		53	353,034	0.15	76.86	
1	5,500	11	79,600	0.16	75.85		49	405,688	0.17	76.49	
4	22,500	15	143,600	0.28	183.87		56	387,023	0.16	103.75	
0	0	5	57,000	0.11	64.04		21	184,917	0.08	92.08	
0	0	17	351,000	0.69	84.58		41	796,373	0.34	110.40	
2	24,000	11	127,500	0.25	65.18		51	521,734	0.22	103.35	
119	1,418,108	1,159	13,544,628	26.58	62.53		4,885	56,846,821	24.14	95.24	
							香川銀行				
0	0	0	0	0.00	-		本店	1	25,000	0.01	100.00
0	0	0	0	0.00	-	兵庫町	1	3,000	0.00	100.00	
0	0	1	1,000	0.00	-	飯山	1	937	0.00	-	
1	18,000	16	221,500	0.43	59.64	徳島	94	1,299,524	0.55	95.10	
0	0	6	156,500	0.31	188.82	鳴門	36	504,526	0.21	73.14	
1	18,000	23	379,000	0.74	83.43	計	133	1,832,986	0.78	87.94	
						愛媛銀行					
0	0	0	0	0.00	-	高松	1	15,413	0.01	51.38	
0	0	0	0	0.00	-	坂出	1	11,650	0.00	85.32	
1	5,000	3	18,000	0.04	19.78	徳島	39	276,343	0.12	79.33	
1	5,000	3	18,000	0.04	19.78	計	41	303,406	0.13	77.40	
						高知銀行					
0	0	0	0	0.00	0.00	豊島	1	3,328	0.00	85.25	
0	0	3	28,000	0.05	26.62	徳島	44	532,243	0.23	91.44	
0	0	0	0	0.00	0.00	阿南	18	74,685	0.03	79.02	
0	0	10	126,000	0.25	122.33	池田	47	436,795	0.19	85.72	
0	0	0	0	0.00	-	高松	2	48,319	0.02	85.28	
0	0	13	154,000	0.30	63.59	計	112	1,095,370	0.47	87.86	
						徳島信用金庫					
2	6,000	60	306,890	0.60	93.39	本店	262	1,446,934	0.61	95.26	
4	13,000	59	360,200	0.71	45.49	福島	154	1,294,148	0.55	96.96	
2	4,000	22	105,630	0.21	89.90	津田	85	587,875	0.25	85.23	
3	21,500	82	389,280	0.76	90.82	佐古	257	1,362,360	0.58	108.56	
1	1,500	31	184,450	0.36	51.24	上八万	111	776,999	0.33	100.74	
1	1,000	90	473,200	0.93	167.45	川内	205	1,181,701	0.50	108.80	
3	6,000	39	126,400	0.25	45.43	小松島	138	587,811	0.25	97.79	
1	2,000	12	39,000	0.08	57.35	池田	56	223,105	0.09	97.67	
0	0	31	254,400	0.50	83.74	二軒屋	107	734,022	0.31	119.71	
1	1,500	25	159,000	0.31	72.62	三加茂	81	573,522	0.24	96.05	
0	0	26	211,400	0.41	64.57	昭和町	155	1,312,875	0.56	90.79	
1	2,000	20	78,000	0.15	13.31	国府	103	844,833	0.36	95.20	
2	4,000	32	222,900	0.44	95.38	鴨島	126	672,536	0.29	107.97	
1	1,500	57	322,860	0.63	53.74	鳴門	200	1,261,863	0.54	102.91	
0	0	33	140,700	0.28	54.74	北島	150	882,610	0.37	86.61	
1	2,000	61	251,290	0.49	88.64	藍住	177	891,479	0.38	99.96	
23	66,000	680	3,625,600	7.11	66.32	計	2,367	14,634,673	6.22	98.96	
						阿南信用金庫					
2	6,000	22	90,665	0.18	43.74	本店	108	561,310	0.24	89.26	
1	10,000	20	174,200	0.34	94.99	見能林	73	574,608	0.24	111.93	
0	0	4	19,730	0.04	28.57	福井	19	123,955	0.05	87.92	
0	0	8	107,538	0.21	77.61	羽ノ浦	85	670,789	0.28	89.18	
0	0	2	12,250	0.02	128.95	東部	25	122,503	0.05	91.37	
0	0	4	14,000	0.03	24.18	見能林駅前	31	128,699	0.05	77.47	

(単位：千円, %)

当月中保証		当年度中保証				区 分	保証債務残高			
件数	金額	件数	金額	構成比	前年比		件数	金額	構成比	前年比
1	5,000	8	48,856	0.10	102.85	上 中 那 賀 川 計	48	308,760	0.13	93.00
1	4,000	3	16,580	0.03	-		29	168,114	0.07	87.91
5	25,000	71	483,819	0.95	67.84		418	2,658,736	1.13	93.00
0	0	2	10,000	0.02	-	商工組合中央金庫	37	207,663	0.09	64.81
381	4,468,358	5,159	50,965,431	100.00	56.73	合 計	20,145	235,440,248	100.00	96.81

※保証付債権移管等の理由により、保証承諾の件数・金額が負数となる場合があります。

市町村別保証状況 (R7.2月分)

(単位：千円, %)

当月中保証		当年度中保証				区 分	保証債務残高			
件数	金額	件数	金額	構成比	前年比		件数	金額	構成比	前年比
158	1,765,378	2,081	21,695,714	42.57	54.75	徳 島 市	8,504	103,284,946	43.87	95.86
33	502,000	412	3,999,044	7.85	62.81	鳴 門 市	1,451	16,465,928	6.99	96.92
20	345,750	241	2,721,400	5.34	47.29	小 松 島 市	898	11,582,605	4.92	98.93
34	469,500	430	4,631,732	9.09	52.17	阿 南 市	1,731	20,922,806	8.89	97.10
18	131,500	268	2,347,820	4.61	55.57	吉 野 川 市	991	10,899,886	4.63	97.18
10	70,000	198	1,633,642	3.21	50.47	阿 波 市	819	8,664,184	3.68	94.17
13	81,200	239	1,984,052	3.89	62.77	美 馬 市	765	7,742,878	3.29	100.06
13	89,730	180	1,581,086	3.10	63.67	三 好 市	700	8,665,851	3.68	95.52
1	5,000	24	149,700	0.29	25.90	勝 浦 町	120	1,252,189	0.53	92.48
0	0	10	58,000	0.11	127.47	上 勝 町	32	269,487	0.11	105.64
1	25,000	8	47,000	0.09	30.15	佐 那 河 内 村	42	321,084	0.14	99.66
7	55,000	157	1,305,720	2.56	46.53	石 井 町	552	6,100,411	2.59	98.72
4	140,000	32	324,680	0.64	100.52	神 山 町	87	795,805	0.34	82.93
0	0	37	261,700	0.51	98.49	那 賀 町	109	1,215,978	0.52	97.49
2	2,000	20	199,500	0.39	76.44	牟 岐 町	73	635,098	0.27	97.73
4	10,000	42	310,323	0.61	56.07	美 波 町	177	1,740,650	0.74	95.82
2	8,500	34	392,600	0.77	88.26	海 陽 町	207	1,884,044	0.80	92.33
12	185,000	109	1,328,600	2.61	78.41	松 茂 町	474	5,446,966	2.31	97.71
10	143,000	137	1,442,600	2.83	62.47	北 島 町	503	6,426,396	2.73	101.49
10	97,000	190	1,539,928	3.02	62.10	藍 住 町	780	7,926,239	3.37	97.57
5	22,000	72	624,290	1.22	42.68	板 野 町	285	3,266,642	1.39	95.97
5	31,000	70	582,400	1.14	67.25	上 板 町	249	2,836,049	1.20	101.90
7	85,000	58	648,400	1.27	111.54	つ る ぎ 町	192	2,183,958	0.93	104.83
6	33,300	80	663,000	1.30	76.01	東 み よ し 町	303	2,965,807	1.26	93.31
6	171,500	30	492,500	0.97	122.42	そ の 他	101	1,944,360	0.83	116.39
381	4,468,358	5,159	50,965,431	100.00	56.73	合 計	20,145	235,440,248	100.00	96.81

金融機関別代弁状況 (R7.2月分)

(単位:千円, %)

区 分	当 月 中 代 弁			当 年 度 中 代 弁			
	件 数	金 額	構 成 比	件 数	金 額	構 成 比	前 年 比
みずほ銀行	0	0	0.00	0	0	0.00	-
三菱UFJ銀行	0	0	0.00	1	9,796	0.41	-
阿波銀行	6	58,245	43.57	128	1,267,135	53.56	196.57
百十四銀行	1	585	0.44	1	585	0.02	10.74
伊予銀行	0	0	0.00	2	20,560	0.87	-
四国銀行	4	25,308	18.93	30	299,746	12.67	342.77
徳島大正銀行	1	4,021	3.01	51	352,062	14.88	76.95
香川銀行	0	0	0.00	2	28,233	1.19	1,279.43
愛媛銀行	1	6,160	4.61	2	6,272	0.27	193.93
高知銀行	0	0	0.00	1	3,086	0.13	7.77
徳島信用金庫	14	39,361	29.44	65	294,815	12.46	104.63
阿南信用金庫	0	0	0.00	7	17,298	0.73	-
商工組合中央金庫	0	0	0.00	5	66,191	2.80	-
合 計	27	133,681	100.00	295	2,365,782	100.00	155.44

業種別代弁状況 (R7.2月分)

(単位:千円, %)

区 分	当 月 中 代 弁			当 年 度 中 代 弁			
	件 数	金 額	構 成 比	件 数	金 額	構 成 比	前 年 比
製 造 業	4	14,063	10.52	62	566,137	23.93	241.02
食 料 品 工 業	1	6,053	4.53	17	143,671	6.07	102.06
織 維 品 工 業	0	0	0.00	7	33,525	1.42	864.57
木 材 ・ 木 製 品 工 業	0	0	0.00	21	268,412	11.35	-
家 具 ・ 建 具 工 業	0	0	0.00	8	73,522	3.11	-
紙 工 業	0	0	0.00	0	0	0.00	-
製 版 ・ 製 本 業	0	0	0.00	0	0	0.00	-
化 学 工 業	0	0	0.00	2	10,699	0.45	-
石 油 ・ 石 炭 製 品 工 業	0	0	0.00	0	0	0.00	-
ゴ ム ・ プ ラ ス チ ッ ク 工 業	0	0	0.00	0	0	0.00	0.00
ゴ ム 製 品 製 造 業	0	0	0.00	0	0	0.00	-
皮 革 工 業	0	0	0.00	0	0	0.00	-
窯 業	0	0	0.00	0	0	0.00	-
機 械 工 業	0	0	0.00	2	15,435	0.65	-
電 気 機 器 工 業	0	0	0.00	0	0	0.00	0.00
車 両 工 業	0	0	0.00	0	0	0.00	-
船 舶 工 業	0	0	0.00	0	0	0.00	-
金 属 工 業	0	0	0.00	0	0	0.00	-
ソ フ ト ウ ェ ア 業	0	0	0.00	1	9,796	0.41	-
情 報 処 理 サ ー ビ ス 業	0	0	0.00	0	0	0.00	-
農 林 漁 業	0	0	0.00	0	0	0.00	-
そ の 他 の 工 業	3	8,010	5.99	4	11,076	0.47	43.04
鉱 業	0	0	0.00	0	0	0.00	-
土 石 採 取 業	0	0	0.00	0	0	0.00	-
木 材 伐 出 業	0	0	0.00	0	0	0.00	-
建 設 業	16	91,032	68.10	72	480,720	20.32	393.89
卸 売 業	1	3,593	2.69	50	536,573	22.68	301.62
小 売 業	4	22,771	17.03	40	248,482	10.50	87.58
飲 食 店	0	0	0.00	28	149,630	6.32	78.51
不 動 産 業	0	0	0.00	2	22,518	0.95	-
運 送 業	0	0	0.00	4	93,776	3.96	61.17
貨 物 運 送 取 扱 事 業	0	0	0.00	0	0	0.00	-
倉 庫 業	0	0	0.00	0	0	0.00	-
電 気 ・ ガ ス ・ 熱 供 給 ・ 水 道 業	0	0	0.00	0	0	0.00	-
印 刷 業	0	0	0.00	0	0	0.00	0.00
出 版 業	0	0	0.00	0	0	0.00	-
サ ー ビ ス 業	2	2,222	1.66	37	267,947	11.33	83.90
金 融 業 ・ 保 険 業	0	0	0.00	0	0	0.00	-
郵 便 業	0	0	0.00	0	0	0.00	-
通 信 業	0	0	0.00	0	0	0.00	0.00
合 計	27	133,681	100.00	295	2,365,782	100.00	155.44

■ 事務問合わせ担当窓口一覧

部署名		電話	FAX	業務内容
経営監査室		(088) 622-0251	(088) 623-7633	検査・監査に関する事項、コンプライアンスに関する事項、反社会的勢力への対応、危機管理に関する事項、お客様相談窓口等
総務部	総務課	(088) 622-0217		定款の制定、改廃、予算及び決算、人事、給与、経理、資金運用、庶務、研修、他課の所管に属さない事項等
企画部	企画課 デジタル推進室	(088) 622-0240 (088) 622-3298		事業計画、業務運営企画、業務推進統括、保証制度、広報、業務統計等 電算システム等
保証部	保証一課	(088) 622-0248	(088) 623-7632 (088) 656-8706	保証申込（条件変更）調査審査、金融相談、保証推進等
	保証二課	(088) 622-0247		受付、財務、保証書発行、保証料、担保、貸付・償還報告、団信等
	保証事務課	(088) 622-0210		創業相談、創業保証申込調査審査、経営支援、創業セミナー開催等
地方創生部	創業推進課	(088) 622-0254		経営支援、経営相談、再生支援に係る調査審査等
企業支援部	経営支援課	(088) 622-3419		事故報告・期中管理、代位弁済、保険金請求・受領等
	期中支援課	(088) 622-8535		求償権の管理回収等
管理部	管理課	(088) 622-0252	(088) 623-9030	

■ 業務担当区域

(県内全域)

● 地方創生部 創業推進課

● 企業支援部 経営支援課

● 保証部 保証一課

- ・ 徳島市(北西部)
- ・ 鳴門市
- ・ 吉野川市
- ・ 美馬市
- ・ 三好市
- ・ 阿波市
- ・ 名西郡
- ・ 美馬郡
- ・ 三好郡
- ・ 板野郡

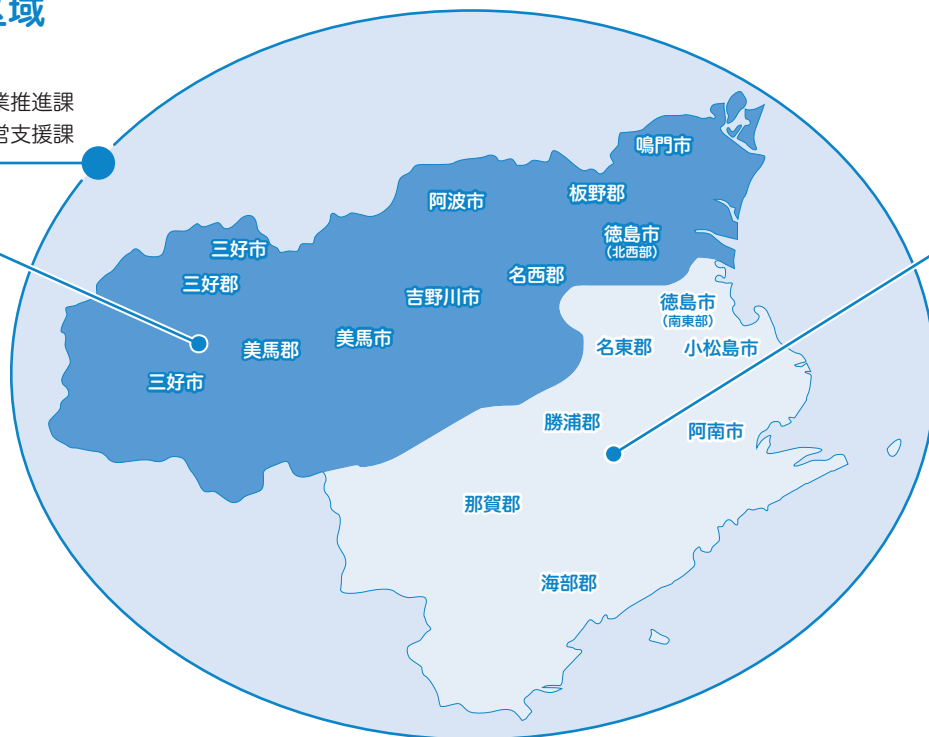

● 保証部 保証二課

- ・ 徳島市(南東部)
- ・ 小松島市
- ・ 阿南市
- ・ 名東郡
- ・ 勝浦郡
- ・ 那賀郡
- ・ 海部郡

■ 保証一課
■ 保証二課

● 信用調査担当

保証部	保証一課	☎(088) 622-0248	課長：伊澤 担当：岡、平尾、尾上、片岡
	保証二課	☎(088) 622-0247	課長：福井 担当：田村、明石、林、武市
	保証事務課	☎(088) 622-0210	副部長兼課長：富田 担当：後藤、北峰、田中、三好、酒井、篠原

● 地方創生担当

地方創生部	創業推進課	☎(088) 622-0254	課長：中西 担当：坂東、今枝、小川
-------	-------	-----------------	----------------------

● 企業支援担当

企業支援部	経営支援課	☎(088) 622-3419	副部長兼課長：杉山 担当：西上、渡邊、丸岡 調査役：森口
	期中支援課	☎(088) 622-0219	課長：月本 担当：藤崎、北村

Editorial Note 編集後記

1年間月報編集員を務めさせていただきました。出来上がった月報を拝見するだけだったので、記事の決め方など編集の一端に触れて貴重な経験をさせていただきました。ありがとうございました。3月は異動や組織変更があり変化する時期なので今からときどきしております。皆様もよい春をお迎えください。(河野)



河野

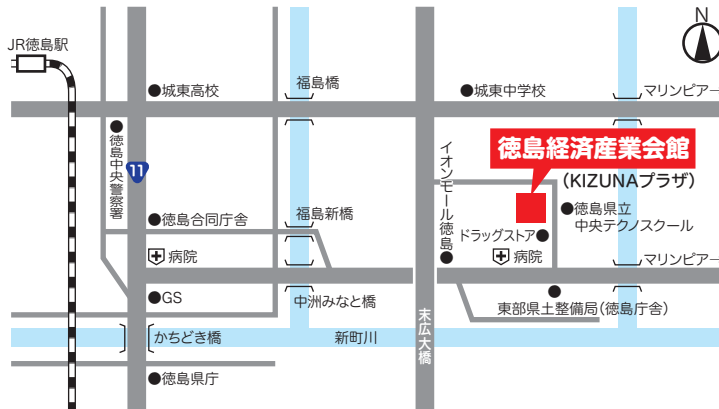

TOKUSHIMA GUARANTEE

徳島県信用保証協会

〒770-0865 徳島市南末広町5番8-8号
 (徳島経済産業会館 KIZUNAプラザ)

Tel.088-622-0217(代表)

Fax.088-623-7633

<https://www.cgc-tokushima.or.jp/>

■ 交通のご案内

JR 徳島駅から徳島市バス6番のりば「東部循環線」バス乗車「東部県土整備局前」下車 徒歩3分

■ 徳島経済産業会館敷地内に52台分の無料駐車場があります。