

TOKUSHIMA GUARANTEE

# 保証月報

～ 中小企業を応援する地域密着型「総合支援機関」として ～

1

2026  
Jan.

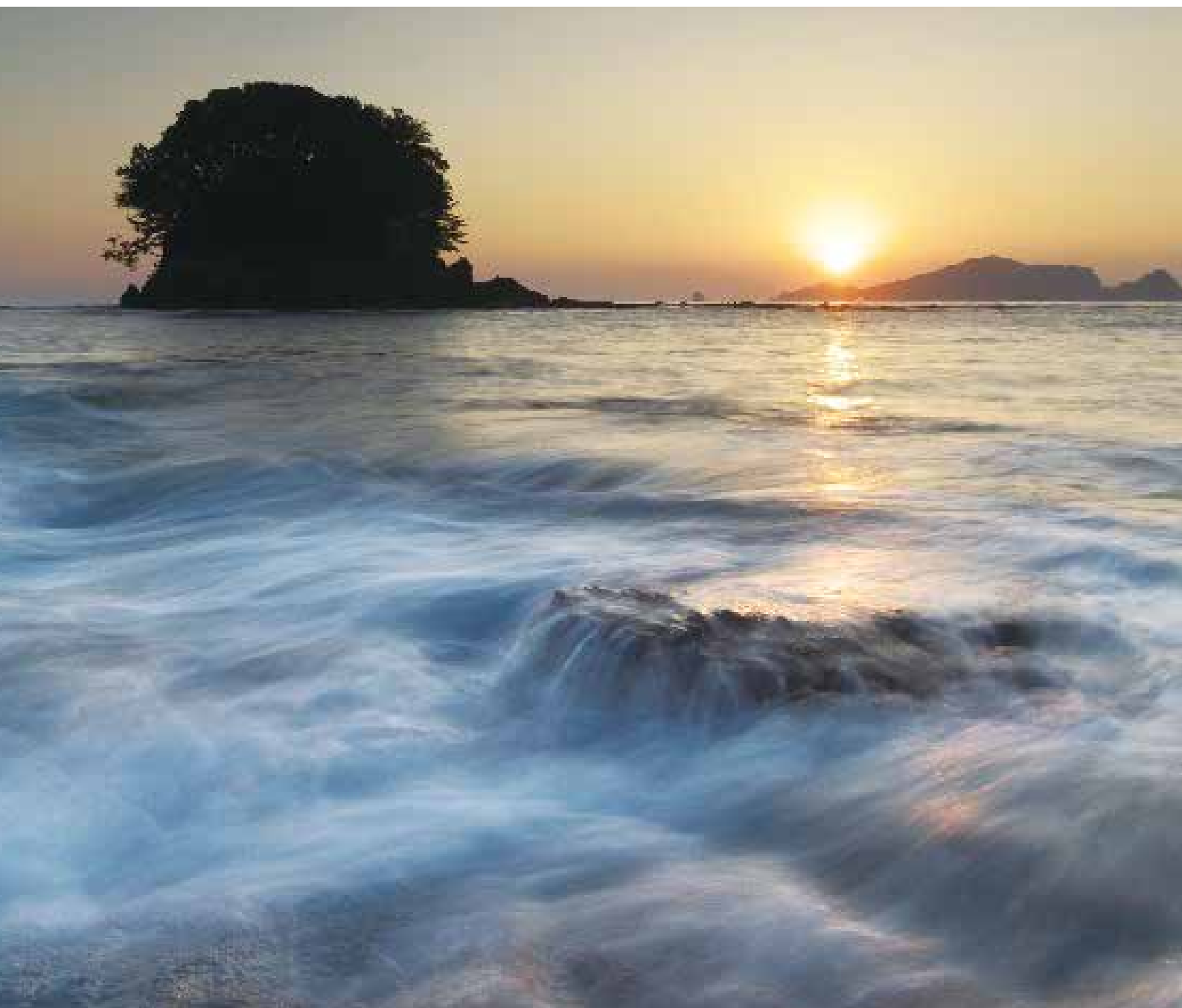

## 松ヶ磯の朝

四国八十八景に選定されている「松ヶ磯」は、潮の満ち引きによって大きく姿を変え、空と海が織りなす幻想的な風景を楽しむことができます。また、コミュニティ複合施設である「モラスコむぎ」には、リモートワークに最適なコワーキングスペースが備えられており、美しい自然に囲まれた環境で活動できるほか、施設内にある貝の資料館では、世界中から集められた貝や化石の標本を見学することもできます。

LINE公式アカウント



12月の保証概況 .....	1
保証実績月別推移 .....	2

## REPORT

令和7年12月 ランキングベスト10 .....	4
各種保証状況（R7.12月） .....	5
「フィーチャリング 経変」金融機関営業店別承諾状況 .....	6

## INFORMATION

期中支援課からのお知らせ .....	9
--------------------	---

## TOPICS

新年のご挨拶 .....	7
第337回理事会を開催 .....	8
とくしま中小企業支援ネットワーク会議 第16回連絡会議を開催 .....	8
「創業セミナー&個別相談会 in 徳島」が開催されました .....	8
令和7年度「若手職員能力底上塾」 .....	9
『保証月報』をリニューアルしました .....	10
協会役職員リレー（第67回） .....	11

## MONTHLY DATA

事業概況（R7.12月分） .....	12	市町村別保証状況（R7.12月分） .....	19
制度別保証状況（R7.12月分） .....	13	金融機関別代弁状況（R7.12月分） .....	20
業種別保証状況（R7.12月分） .....	14	業種別代弁状況（R7.12月分） .....	20
金融機関店舗別保証状況（R7.12月分） .....	15		

◆事務問合わせ担当窓口一覧

◆業務担当区域

## 12月の保証概況

### ◆ 事業概況

12月の各項目における対前年同月比は、保証申込118.42%、保証承諾122.31%、代位弁済24.13%、回収（対債務者）66.21%、12月末の保証債務残高98.43%となりました。当年度中の対前年同期比は、保証申込116.93%、保証承諾103.28%、代位弁済99.21%、回収（対債務者）74.31%となりました。

（単位：百万円、%）

	12 月 中			12 月 末		
	件 数	金 額	前年同月比	件 数	金 額	前年同期比
保 証 申 込	604	5,604	118.42	4,760	45,693	116.93
保 証 承 諾	580	5,417	122.31	4,609	44,174	103.28
保 証 債 務 残 高	—	—	—	20,658	232,272	98.43
代 位 弁 済	21	84	24.13	244	2,035	99.21
回 収 (対 債 務 者)	—	32	66.21	—	251	74.31

### ◆ 保証承諾（構成比）

（単位：%）

制 度 別		12 月 中		12 月 末	
		制 度	構成比	制 度	構成比
	1	県 短 期 事 業	33.37	県 短 期 事 業	34.43
	2	県 経 済 変 動 対 策	25.85	県 経 済 変 動 対 策	30.03
	3	県 生 産 性 革 命	5.99	協調支援型特別保証	6.13
	4	財務要件型無保証人保証	4.80	県 生 産 性 革 命	4.75
	5	県 経 営 安 定 借 換	4.76	県 経 営 安 定 借 換	3.05

業 種 別		12 月 中		12 月 末	
		業 種	構成比	業 種	構成比
	1	建 設 業	21.01	建 設 業	25.93
	2	卸 売 業	17.17	サ ー ビ ス 業	16.65
	3	サ ー ビ ス 業	16.41	製 造 業	15.17
	4	製 造 業	13.84	小 売 業	14.00
	5	小 売 業	11.25	卸 売 業	13.45

金融機関別		12 月 中		12 月 末	
		金 融 機 関	構成比	金 融 機 関	構成比
	1	阿 波 銀 行	48.23	阿 波 銀 行	55.11
	2	徳 島 大 正 銀 行	25.08	徳 島 大 正 銀 行	24.75
	3	徳 島 信 用 金 庫	11.09	四 国 銀 行	9.29
	4	四 国 銀 行	11.03	徳 島 信 用 金 庫	7.37
	5	百 十 四 銀 行	1.57	阿 南 信 用 金 庫	1.16

### ◆ 代位弁済（構成比）

（単位：%）

業 種 別		12 月 中		12 月 末	
		業 種	構成比	業 種	構成比
	1	サ ー ビ ス 業	78.22	製 造 業	26.97
	2	製 造 業	9.07	小 売 業	18.74
	3	小 売 業	5.34	建 設 業	17.36
	4	運 送 業	4.29	卸 売 業	15.15
	5	飲 食 店	3.08	サ ー ビ ス 業	14.10

金融機関別		12 月 中		12 月 末	
		金 融 機 関	構成比	金 融 機 関	構成比
		阿 波 銀 行	38.01	阿 波 銀 行	59.56
		徳 島 大 正 銀 行	2.58	徳 島 大 正 銀 行	15.31
		四 国 銀 行	0.00	四 国 銀 行	8.03
		徳 島 信 用 金 庫	52.04	徳 島 信 用 金 庫	11.14
		百 十 四 銀 行	0.00	百 十 四 銀 行	0.43

※金融機関別の代位弁済（構成比）は、保証債務残高上位5金融機関における代位弁済の構成比を掲載。

## 保証実績月別推移

## ● 保証承諾

(単位：百万円、%)

月	2023年度			2024年度			2025年度		
	件数	金額	前年比	件数	金額	前年比	件数	金額	前年比
4	482	5,925	132.79	539	7,812	131.85	449	4,047	51.81
5	600	9,549	235.39	492	4,553	47.68	477	4,658	102.32
6	622	10,407	290.34	476	5,540	53.23	496	5,047	91.10
7	518	9,403	304.14	444	4,423	47.03	448	4,255	96.22
8	535	7,856	238.07	380	3,551	45.20	428	4,152	116.93
9	463	7,552	176.41	498	4,668	61.81	620	7,221	154.69
10	505	7,456	176.76	531	4,058	54.43	575	4,863	119.83
11	521	8,673	193.50	508	3,737	43.09	536	4,513	120.77
12	490	7,972	139.61	543	4,429	55.55	580	5,417	122.31
1	412	6,196	180.69	367	3,727	60.14			
2	448	8,848	164.13	381	4,468	50.50			
3	728	17,840	175.79	576	6,261	35.10			
合計	6,324	107,677	191.75	5,735	57,227	53.15	4,609	44,174	103.28

## ● 保証債務残高

(単位：百万円、%)

月	2023年度			2024年度			2025年度		
	件数	金額	前年比	件数	金額	前年比	件数	金額	前年比
4	22,714	264,707	97.68	19,214	242,629	91.66	20,369	236,084	97.30
5	22,386	261,168	96.67	19,122	240,300	92.01	20,339	234,920	97.76
6	21,762	255,978	95.07	19,119	238,902	93.33	20,311	234,275	98.06
7	21,161	251,745	93.83	19,157	238,636	94.79	20,320	234,373	98.21
8	20,694	248,464	92.90	19,204	237,566	95.61	20,332	233,440	98.26
9	20,469	247,084	92.69	19,277	236,877	95.87	20,420	233,403	98.53
10	20,261	245,239	92.06	19,494	236,846	96.58	20,538	233,773	98.70
11	20,091	245,325	92.20	19,699	236,378	96.35	20,573	232,690	98.44
12	19,914	245,238	92.10	19,893	235,985	96.23	20,658	232,272	98.43
1	19,865	244,495	91.97	20,043	235,237	96.21			
2	19,690	243,194	91.70	20,145	235,440	96.81			
3	19,406	242,275	91.16	20,270	236,333	97.55			
合計(平均)	20,701	249,576	93.35	19,553	237,594	95.20	20,429	233,914	98.19

## ● 代位弁済

(単位：百万円、%)

月	2023年度			2024年度			2025年度		
	件数	金額	前年比	件数	金額	前年比	件数	金額	前年比
4	14	45	53.85	27	245	546.05	27	348	142.20
5	16	91	49.00	28	223	245.72	22	207	92.88
6	14	286	201.69	32	250	87.55	30	209	83.70
7	20	247	254.99	26	171	69.25	35	213	124.37
8	24	194	4,968.83	23	167	85.93	21	271	162.49
9	13	41	72.28	34	262	639.14	28	243	93.06
10	13	109	729.39	24	171	156.25	33	239	139.97
11	14	123	89.53	21	216	175.60	27	221	102.33
12	9	83	108.10	33	347	416.35	21	84	24.13
1	7	38	90.79	20	181	472.67			
2	27	265	660.91	27	134	50.49			
3	19	145	251.20	13	55	37.87			
合計	190	1,667	177.91	308	2,421	145.23	244	2,035	99.21

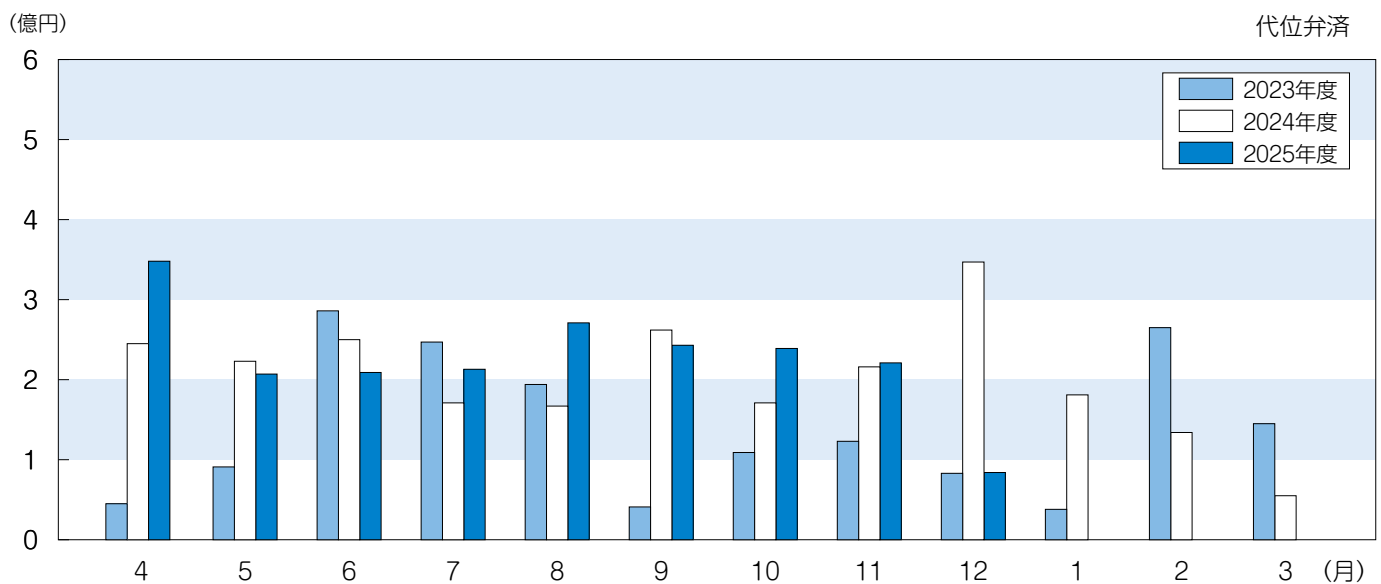
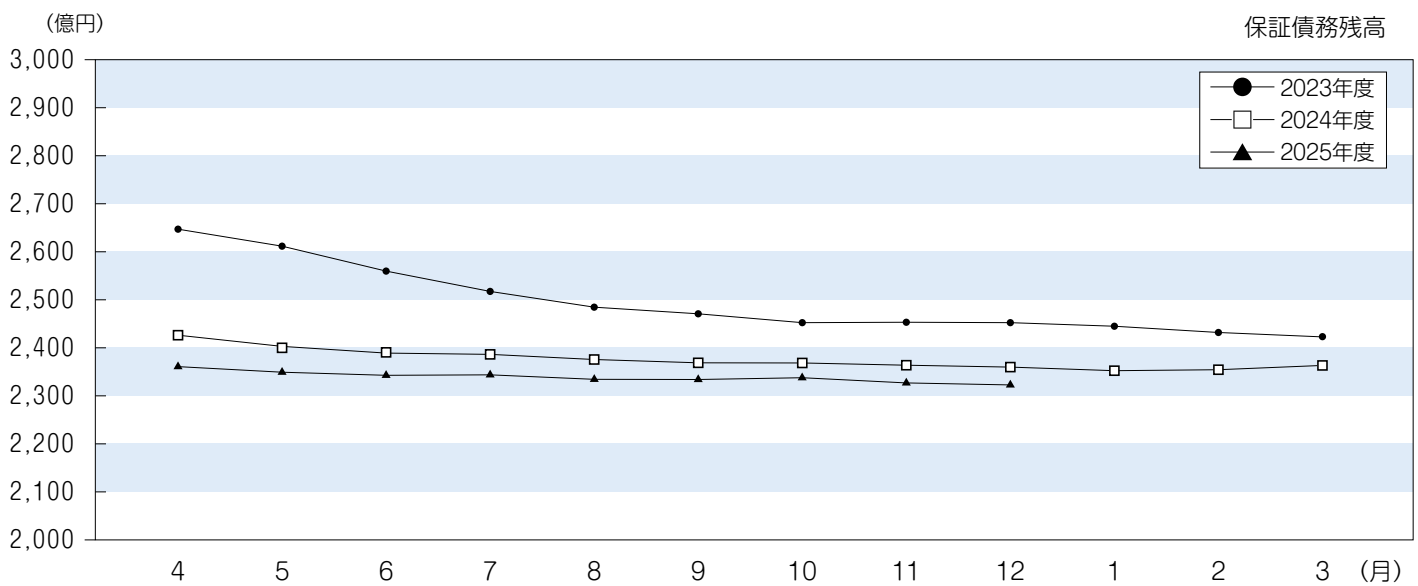
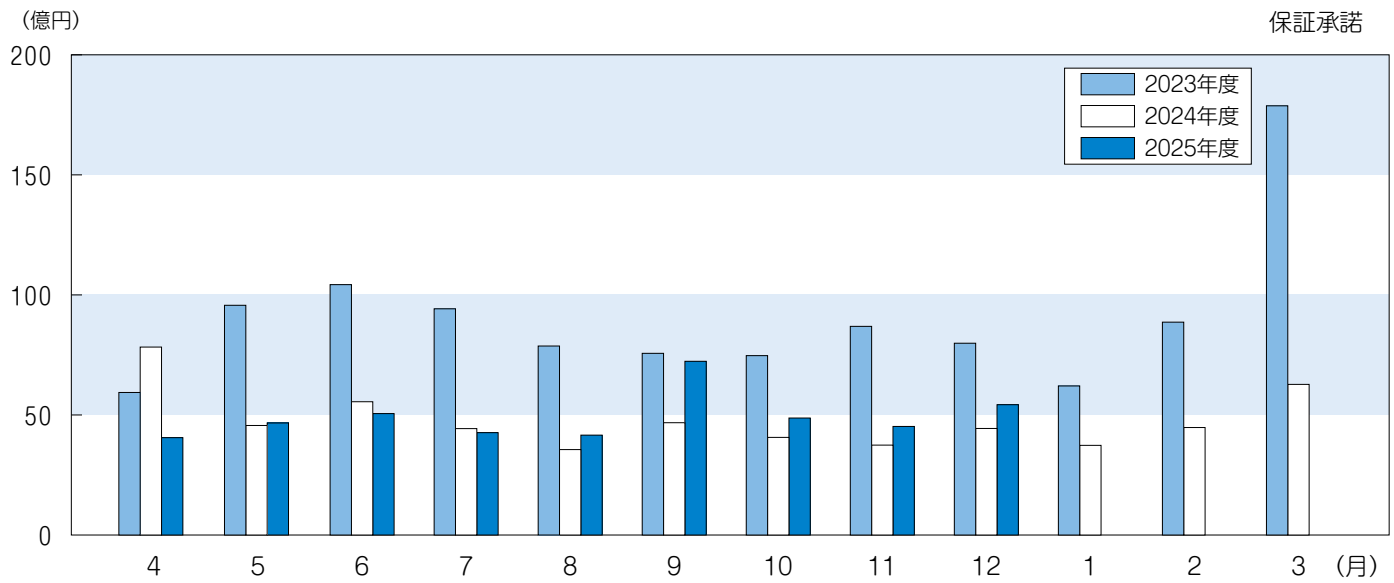

## 令和7年12月 ランキングベスト10

令和7年12月における各店舗別の信用保証状況（保証承諾額、保証債務残高増加額）のランキングベスト10は以下のとおりです。県内中小企業金融の円滑化にご協力いただき、ありがとうございます。

(単位：千円)

## 保証承諾額

BEST 10

当月(12月)

順位	前回	母店名	支店名	件数	金額
1 →	1	阿波銀行	本店	9	237,336
2 →	62	徳島大正銀行	本店	10	182,000
3 →	7	四国銀行	徳島営業部	12	176,200
4 →	13	阿波銀行	両国橋支店	21	162,500
5 →	54	阿波銀行	松茂支店	11	143,500
6 →	2	阿波銀行	板野支店	4	140,000
7 →	86	徳島大正銀行	鳴門支店	20	132,400
8 →	5	阿波銀行	阿南支店	14	132,000
9 →	123	阿波銀行	新野支店	7	125,895
10 →	85	四国銀行	鴨島支店	10	125,100

(単位：千円)

## 保証承諾額

BEST 10

当年度(12月末)累計

順位	前回	母店名	支店名	件数	金額
1 →	1	阿波銀行	本店	124	1,723,577
2 →	2	阿波銀行	阿南支店	136	1,587,100
3 →	4	阿波銀行	両国橋支店	130	1,310,750
4 →	3	阿波銀行	鳴門支店	126	1,307,100
5 →	5	徳島大正銀行	本店	81	1,261,200
6 →	6	四国銀行	徳島営業部	67	1,246,200
7 →	8	阿波銀行	小松島支店	85	927,500
8 →	11	阿波銀行	板野支店	39	926,500
9 →	9	阿波銀行	鴨島支店	116	925,750
10 →	7	阿波銀行	北島支店	77	893,700

(単位：千円)

## 保証債務残高増加額

BEST 10

前年度末比

順位	前回	母店名	支店名	債務残高	増加額
1 →	17	阿波銀行	板野支店	2,228,823	261,680
2 →	1	阿波銀行	昭和町支店	1,449,810	234,330
3 →	3	阿波銀行	佐古東支店	2,182,935	233,444
4 →	2	徳島大正銀行	渭北支店	1,825,227	224,620
5 →	4	徳島大正銀行	マリンピア支店	975,466	187,983
6 →	55	阿波銀行	蔵本支店	1,028,787	172,506
7 →	12	百十四銀行	徳島支店	1,068,171	150,990
8 →	5	徳島大正銀行	鳴門支店	2,273,593	146,899
9 →	54	徳島大正銀行	渭東支店	2,327,872	141,103
10 →	6	阿波銀行	田宮支店	1,127,114	132,668

【報告：企画部】

## 各種保証状況 (R7.12月)

令和7年度の各種政策保証、キャンペーン保証の承諾状況は以下の通りです。  
県内中小企業・小規模事業者への支援にご協力いただき、ありがとうございます。

### 県短期事業資金 新規利用先

(単位：千円)

順位	母店名	支店名	承諾件数	承諾金額
1	阿波銀行	阿南支店	12	93,800
2	徳島大正銀行	鳴門支店	10	75,000
3	阿波銀行	鳴門支店	10	66,500
4	徳島大正銀行	池田支店	8	70,000
5	阿波銀行	二軒屋支店	8	52,000
6	阿波銀行	北島支店	7	60,000
7	阿波銀行	小松島支店	7	50,000
8	阿波銀行	藍住支店	7	50,000
9	阿波銀行	津田支店	7	25,500
10	阿波銀行	橘支店	6	48,000

※承諾件数が同数の場合、承諾金額、債務残高の多い順に表記しております。

### 県短期事業資金〈経済回復支援枠〉

(単位：千円)

順位	母店名	支店名	承諾件数	承諾金額
1	阿波銀行	阿南支店	38	177,000
2	阿波銀行	鳴門支店	35	151,000
3	阿波銀行	本店	34	144,086
4	阿波銀行	藍住支店	31	138,000
5	阿波銀行	鴨島支店	30	108,000
6	阿波銀行	脇町支店	30	105,800
7	阿波銀行	小松島支店	24	101,500
8	徳島信用金庫	藍住支店	23	65,980
9	阿波銀行	両国橋支店	22	92,700
10	阿波銀行	北島支店	21	87,200

※承諾件数が同数の場合、承諾金額、債務残高の多い順に表記しております。

### 適正保証推進キャンペーン「トラスト」

(単位：千円)

順位	母店名	支店名	承諾件数	承諾金額
1	阿波銀行	鴨島支店	12	66,500
2	徳島信用金庫	小松島支店	10	27,300
3	阿波銀行	脇町支店	9	51,000
4	阿波銀行	北島支店	9	49,000
5	徳島信用金庫	佐古支店	9	42,200
6	徳島大正銀行	勝浦支店	8	38,000
7	徳島信用金庫	藍住支店	8	29,000
8	阿波銀行	鳴門支店	7	37,200
9	徳島大正銀行	阿北支店	7	35,000
10	徳島信用金庫	三加茂支店	7	24,500

※承諾件数が同数の場合、承諾金額、債務残高の多い順に表記しております。

### 適正保証推進キャンペーン「ツインローン」

(単位：千円)

順位	母店名	支店名	承諾件数	承諾金額
1	徳島信用金庫	本店	19	192,650
2	阿波銀行	小松島支店	13	255,000
3	阿波銀行	阿南支店	12	135,100
4	阿波銀行	両国橋支店	11	216,000
5	阿波銀行	鴨島支店	11	211,050
6	徳島信用金庫	鳴門支店	11	62,400
7	徳島信用金庫	佐古支店	11	58,700
8	徳島信用金庫	福島支店	11	41,000
9	徳島大正銀行	本店	10	127,500
10	徳島大正銀行	阿北支店	10	103,500

※承諾件数が同数の場合、承諾金額、債務残高の多い順に表記しております。

### 適正保証推進キャンペーン「リピート」

(単位：千円)

順位	母店名	支店名	承諾件数	承諾金額
1	阿波銀行	阿南支店	79	528,500
2	阿波銀行	両国橋支店	73	459,000
3	阿波銀行	本店	59	415,336
4	阿波銀行	鴨島支店	59	329,000
5	阿波銀行	鳴門支店	58	366,400
6	阿波銀行	脇町支店	49	285,800
7	阿波銀行	藍住支店	47	294,000
8	徳島信用金庫	川内支店	44	248,990
9	阿波銀行	小松島支店	40	213,000
10	阿波銀行	福島支店	36	189,000

※承諾件数が同数の場合、承諾金額、債務残高の多い順に表記しております。

### 適正保証推進キャンペーン「プレミアム」

(単位：千円)

順位	母店名	支店名	承諾件数	承諾金額
1	阿波銀行	佐古東支店	10	305,000
2	阿波銀行	本店	10	277,000
3	阿波銀行	北島支店	10	150,000
4	四国銀行	徳島営業部	8	363,000
5	阿波銀行	鳴門支店	8	260,000
6	四国銀行	徳島西支店	6	70,500
7	阿波銀行	阿南支店	5	150,000
8	阿波銀行	両国橋支店	5	105,000
9	阿波銀行	石井支店	5	95,000
10	阿波銀行	松茂支店	4	104,000

※承諾件数が同数の場合、承諾金額、債務残高の多い順に表記しております。

### 持続的成長応援キャンペーン「成長支援促進保証“ネクスト”」

(単位：千円)

順位	母店名	支店名	承諾件数	承諾金額
1	阿波銀行	阿南支店	2	8,500
2	徳島信用金庫	藍住支店	2	8,000
3	阿波銀行	藍住支店	1	5,000
4	阿南信用金庫	見能林駅前支店	1	5,000
5	四国銀行	徳島西支店	1	4,000
6	徳島信用金庫	二軒屋支店	1	3,000
7	徳島大正銀行	地蔵橋支店	1	3,000
7	徳島信用金庫	鳴門支店	1	3,000
9	阿波銀行	二軒屋支店	1	2,000
10	阿南信用金庫	上中支店	1	1,870

※承諾件数が同数の場合、承諾金額、債務残高の多い順に表記しております。

### 持続的成長応援キャンペーン「新規(再)利用推進保証“ネオ”」

(単位：千円)

順位	母店名	支店名	承諾件数	承諾金額
1	四国銀行	徳島西支店	6	222,000
2	四国銀行	徳島営業部	6	45,000
3	阿波銀行	鳴門支店	5	180,000
4	阿波銀行	昭和町支店	4	153,000
5	阿波銀行	マリニピア支店	4	140,000
6	阿波銀行	両国橋支店	4	97,000
7	阿波銀行	国府支店	4	76,000
8	阿波銀行	脇町支店	4	73,000
9	阿波銀行	鴨島支店	4	60,000
10	徳島大正銀行	本店	4	50,500

※承諾件数が同数の場合、承諾金額、債務残高の多い順に表記しております。

【報告：企画部】



「フィーチャリング 経変」金融機関営業店別承諾状況

当協会では、保証制度「県経済変動対策資金」について、今年度のキャンペーンにより保証料を割引している「ネオ」、「プレミアム」とともにその趣旨を今一度ご確認ください、固定金利長期運転資金の浸透により中小企業者の資金繰りの安定化を図るためのキャンペーン、「フィーチャリング 経変」を実施しております。

令和7年12月末時点での実績は以下のとおりです。

No.	母店名	支店名	承諾件数	承諾金額 (千円)	ポイント	No.	母店名	支店名	承諾件数	承諾金額 (千円)	ポイント
1	徳島信用金庫	藍住支店	12	38,500	12	29	徳島信用金庫	津田支店	3	20,000	3
2	阿波銀行	鴨島支店	7	115,000	9	30	徳島大正銀行	石井支店	3	19,500	3
3	四国銀行	鴨島支店	7	60,600	8	31	徳島信用金庫	国府支店	3	6,000	3
4	四国銀行	徳島営業部	5	112,000	8	32	阿波銀行	小松島支店	2	39,000	3
5	徳島大正銀行	鴨島支店	6	63,500	7	33	阿波銀行	石井支店	2	19,000	3
6	徳島信用金庫	福島支店	6	22,000	6	34	百十四銀行	徳島北支店	2	17,000	3
7	阿波銀行	本店	5	106,000	6	35	阿波銀行	松茂支店	2	35,000	2
8	徳島信用金庫	川内支店	5	46,000	6	36	阿波銀行	上板支店	2	33,000	2
9	阿波銀行	板野支店	4	120,000	6	37	徳島信用金庫	佐古支店	2	23,000	2
10	徳島大正銀行	流通センター支店	4	48,500	5	38	阿波銀行	昭和町支店	2	22,000	2
11	四国銀行	藍住支店	4	48,000	5	39	徳島大正銀行	鳴門支店	2	20,000	2
12	阿波銀行	藍住支店	4	22,000	5	40	阿波銀行	渭北支店	2	15,000	2
13	四国銀行	徳島西支店	4	68,000	4	40	阿波銀行	山川支店	2	15,000	2
14	百十四銀行	徳島支店	4	58,000	4	42	阿波銀行	脇町支店	2	12,000	2
15	阿波銀行	阿南支店	4	57,000	4	43	徳島信用金庫	北島支店	2	8,000	2
16	阿波銀行	池田支店	4	26,000	4	44	徳島大正銀行	空港支店	2	7,500	2
17	阿波銀行	両国橋支店	4	20,000	4	45	阿波銀行	穴吹支店	2	7,000	2
18	阿波銀行	徳島北支店	3	78,000	4	46	徳島信用金庫	鳴門支店	2	5,500	2
19	阿波銀行	鳴門支店	3	65,500	4	47	四国銀行	徳島中央市場支店	1	30,000	2
20	徳島信用金庫	昭和町支店	3	13,000	4	48	阿波銀行	住吉支店	1	20,000	2
21	阿波銀行	佐古支店	2	55,000	4	49	阿波銀行	田宮支店	1	10,000	2
22	阿南信用金庫	見能林支店	2	20,000	4	50	徳島大正銀行	助任支店	1	5,000	2
23	徳島大正銀行	小松島支店	2	2,000	4	※ポイントが同数の場合、承諾件数、承諾金額の多い順に表記しております。					
24	阿波銀行	土成支店	3	85,000	3						
25	徳島大正銀行	本店	3	45,000	3						
25	徳島大正銀行	藍住支店	3	45,000	3						
27	徳島大正銀行	北島支店	3	35,000	3						
28	徳島信用金庫	三加茂支店	3	32,000	3						

12月末実績（全金融機関合計）

承諾件数 197 件

承諾金額 2,373,100 千円

ポイント 229

キャンペーン  
詳細

1. 名称
- 令和7年度 中小企業者応援キャンペーン  
～フィーチャリング 経変～
2. 取扱期間
- 令和7年11/4(火)～令和8年1/30(金)  
(当協会申込受付基準)
3. 内容
- (1)対象は保証制度「県経済変動対策資金」とします。  
(2)キャンペーン「ネオ」「プレミアム」との併用を可能とします。  
(3)右表に基づくポイント合計上位10店舗に対して、  
総額10億円以内、期間3カ月の特別預託を実施します。



(表)取扱い1件あたりのポイント

区分	ポイント
ネオ	2
プレミアム	2
上記以外	1

県内中小企業・小規模事業者への支援にご協力いただき、ありがとうございます。

【報告：企画部】





**新年明けましておめでとうございます。  
本年もどうぞよろしくお願い申し上げます。**

1月5日(月)に開催した役員部長会議にて、黒下会長と永井専務理事から年始の訓示がありました。

## 黒下会長

今年の干支は「丙午（ひのえうま）」。「丙」は太陽のような明るさや燃え盛る火を、「午」は力強く駆け抜ける馬を表しており、これら2つが組み合わさる2026年は、物事の動きが非常に活発になる年とされている。

当協会においても、この丙午が持つ力を追い風として、いかなる時も県内中小企業・小規模事業者の経営を支え続けるという強い信念のもと、勇気をもって時代の変化の波を乗り越え、組織も人も成長する「四方良し」の経営を着実に推進していきたい。

今年1年が充実した年となるよう、役職員一同、力を合わせて頑張っていきましょう。

## 永井専務理事

今年は「丙午（ひのえうま）」の年であり、新たな挑戦と変革を通じて飛躍を目指す年と言われている。困難に直面しても歩みを止めることなく、自らの信念を持って進むことが、次なる成長への道を切り拓く1年になるものと考えます。

環境の変化を的確に捉えながら、より高い価値の創出と持続的成長に向け、変化を恐れず共に挑戦を続けてまいりたい。

当協会は、2026年も引き続き地域密着型「総合支援機関」として、  
県内中小企業・小規模事業者の皆さまを全力で支えてまいります。



## 第 337 回理事会を開催

12月8日(月)、JRホテルクレメント徳島にて、第337回理事会を開催しました。

18名の理事（委任状、代理出席を含む）のほか、監事・顧問の方々にもご出席いただき、次の事項について報告いたしました。

## 報告事項

1. 令和7年度上半期業務執行状況並びに業務報告について
  - (1) 重点取組と業務執行の状況について
  - (2) 外部評価・監査等の結果について
  - (3) 特別保証制度の創設・変更・廃止について
2. 業務方法書の一部変更について

また、「最近の金融経済情勢と徳島経済の現状について」と題して、国内外における経済の先行き及び物価動向等について日本銀行徳島事務所長で当協会顧問の中原様にご講話いただきました。



【報告：総務部】

## とくしま中小企業支援ネットワーク会議 第16回連絡会議を開催

12月17日(水)、当協会にて県内中小企業の経営支援・創業支援などに連携して取り組む「とくしま中小企業支援ネットワーク会議」の第16回連絡会議を開催し、金融機関、行政機関、経済団体、士業団体等22機関から32名にご参加いただきました。



國村 奈央様



見村 尚師様

当日は、四国経済産業局 産業部中小企業課 事業引継支援係 國村奈央様より「令和7年度事業承継・引継ぎ支援関連施策の動向等について」、徳島県事業承継・引継ぎ支援センター統括責任者 見村尚師様より「徳島県事業承継・引継ぎ支援センターの現状と課題」というテーマでそれぞれご講演をいただきました。

また、事業承継・M&Aの最近の動向について、県内金融機関や徳島県中小企業活性化協議会の皆さまと意見交換を行うとともに、参加機関より事例の紹介をしていただきました。

当ネットワーク会議では、今後もメンバー相互間の情報共有・連携強化に努め、県内中小企業の皆さまの支援に積極的に取り組んでまいりますので、関係機関の皆様方の一層のご支援ご協力をお願いいたします。

【報告：企業支援部】

## 「創業セミナー＆個別相談会 in 徳島」が開催されました

12月3日(水)、KIZUNAプラザ3階にて、日本政策金融公庫徳島支店・四国創業支援センター、四国税理士会徳島県支部連合会及び当協会の共催で創業セミナーと個別相談会が開催され、創業希望者や創業間もない方など18名にご参加いただきました。

第一部では、共催の3機関がそれぞれの業務内容に即した講演を行いました。当協会からは、地方創生部職員より、創業保証制度や創業支援事例について、広報支援の一環で作成したお客様をPRするYouTube動画等を交えながら紹介しました。

第二部は個別相談会を行いました。当協会は3名の相談者からの「保証の相談をするにはどうしたらよいか」「YouTube動画をつくってほしい」「自分の事業に保証してもらえるか」といった相談に対応しました。



【報告：地方創生部】

## 令和7年度 「若手職員能力底上塾」

当協会では、将来を担う若手職員のレベルアップおよび視野の拡大を図り、様々な業務・場面に適応できる人材の育成を目的として、「若手職員能力底上塾」を開講しています。

11月27日(木)、当協会会議室において、  
西上総務課長より、当協会の保証・回収業務と協会収支との  
関係をテーマとした講義を行いました。



今回は、「保証協会決算の理解」を主題に、令和6年度の当協会の決算を読み解きながら、保証業務および回収業務が協会収支にどのように影響しているのかについて、具体的な説明を実施しました。

複雑な収支構造を理解してもらう為に、直近の決算状況を科目ごとに整理し、分かりやすい解説を行いました。

引き続き、日々行っている業務と当協会の経営状況との関係を理解してもらうことにより、職員の業務に対する意識やモチベーションの向上を図ってまいります。



講義の様子

【報告：総務部】

### 期中支援課からのお知らせ

令和8年2月の代位弁済予定日は **2月20日(金)** です。

代位弁済締日(※)は、**2月16日(月)** です。

代位弁済手続きが正確・迅速に進められるよう、協会からの問い合わせ・書類作成依頼等には速やかに対応いただけますよう、ご協力方よろしくお願い致します。

※) その月に代位弁済を行うための処理の締切日。この日までに、全ての手続きを完了させておく必要があります。

連絡先

企業支援部 期中支援課 TEL：088-622-0219

【報告：企業支援部】



## 『保証月報』を リニューアルしました

表紙には当協会公式  
LINEアカウントの  
二次元コードを掲載



全体的にシンプルなデザ  
インで、情報が伝わり易  
いレイアウトを重視して  
います。また、読者に親近  
感を抱いて頂けるように、  
読みやすいフォントを選  
択しています。

また、より多くの方々に情報をお届けできるよう、令和8年1月号より、インターネット上で徳島県の電子書籍を無料で閲覧できる地域特化型電子書籍ポータルサイト『tokushima ebooks』（トクシマイブックス）への掲載を開始いたしました。



徳島県内のすべてがそろった電子書籍ポータルサイト「トクシマイブックス」

# tokushima ebooks

二次元コードを  
読み取りいただき  
ご覧いただけます



パソコン・スマートフォンやタブレットから、いつでもどこからでも閲覧可能。  
動作が軽く、年齢問わず利用しやすい。  
電子ブック内には文字検索機能が備わっており、知りたい情報がすぐに検索可能。



「保証月報」のバナー  
をクリック



タイトル・もくじ・サム  
ネイル画像、当協会の  
ホームページへのリンク  
を表示しています。

SNS (X・Facebook・  
LINE) やメールアドレスへ URL を共有する  
ことが可能です。

今後も、中小企業・小規模事業者の皆様及び金融機関・関係機関の皆様に、当協会の業務内容や各種取り組み、最新の情報などを分かりやすくお伝えできる広報誌づくりに努めてまいります。

【報告：企画部】

Tokushima Guarantee  
News from officers and employees relay

## 協会役職員リレー

保証月報では、関係機関の皆さまに親しみを持っていただくため、毎月役職員が様々なテーマを自由にお伝えする「協会役職員リレー」を連載しております。第67回目は企画部企画課デジタル推進室の武谷がお送りいたします！

第

67回

たけ や けん いち  
武谷 謙一

企画部企画課  
デジタル推進室  
主事



### 略歴紹介

2025

2025 (R7)

4月  
企画部企画課  
デジタル推進室

2026

### 家族との時間



おっとりのんびり屋の長男（小1）、いたずら好きの次男（5歳）、天真爛漫な長女（2歳）の父親です。

平日の朝は、長男を近くの交差点まで送りながらチワワの散歩をするのが日課です。帰宅後は長男の宿題を見ていて「どうして分からないんだろう」と思う気持ちを抑えつつ、どうすれば理解できるかを考えながら、毎日1時間ほど、あの手この手で教えています。

休日は妻のショッピングに付き添い、イオンかゆめタウンに週替わりで出足しています。

庭で BBQ をしたり、公園で子どもたちとサッカーやかけっこ、自転車や縄跳びの練習をしたりと、家族で過ごす時間を大切にしています。

夏から秋は熱中症が心配なため屋内施設を利用することも多く、沖洲インドアパークはよく行くお気に入りの場所です。



### アクアリウムと観葉植物の楽しみ



以前はサッカーやスノーボードなど、どちらかというとアウトドア中心の趣味でした。

子どもが生まれてからは外出の機会が減り、自宅で楽しめる趣味として始めたのがアクアリウムです。

アクアリウムとは、水槽で熱帯魚や水草を育て、眺めて楽しむ設備のことをいいます。

現在は3代目となる 25 センチキューブ水槽で、4種類の熱帯魚とエビを飼育しています。

最近は観葉植物にも興味が広がり、大小合わせて6鉢を育てています。写真の植物は、水槽の浄化ポンプ内で水耕栽培しているものです。



### ひとこと

未経験の業種に戸惑いながらの毎日ですが、皆さんから声をかけていただけること自体が勉強になっています。デジタル推進室としてお力になれることがあれば、気軽にお問い合わせください。



### バイクとインナーガレージ



32歳のときに中型免許を取得し、父が所有していたスズキ・グラストラッカーを譲り受けました。

独学でタイヤやハンドル、タンク、マフラーなどを交換しながら、さまざまなカスタムを楽しんでいました。

4年前には念願だったヤマハ・SR400を購入しましたが、長女が生まれたこともあり、次第に乗る機会が減ってしまい、現在は車検を切らした状態です。

SR400にも多くのカスタム構想はありますが、なかなか着手できず、少しずつパーツを買いそろえながら、時間を見つけてはインナーガレージにこもり、バイクを磨いて楽しんでいます。



次回は 管理部管理課 荒木 が担当いたします！

【報告：企画部】

## 事業概況 (R7.12月分)

(単位：千円、%)

当 月 中			項 目			当 月 末			
件 数	金 額	前 年 比				件 数	金 額	前 年 比	
			保証 申込	期 首 繰 越 A		94	1,269,700	20.33	
604	5,603,676	118.42		本 年 度 中 B		4,760	45,692,583	116.93	
0	0	－	拒 絶 C		0	0	－		
10	129,500	166.03	申 込 取 消 D		95	831,818	90.19		
	23,300	97.49	査 定 減 額 E			218,836	79.57		
			調 査 中 F		150	1,737,394	128.27		
			保証 承諾	期 首 繰 越 G		20,611	240,088,575	94.53	
580	5,416,671	122.31		本 年 度 中 H		4,609	44,174,235	103.28	
4	65,000	103.17	保 証 後 取 消 I		48	631,200	111.06		
473	5,303,822	116.43	償 還 J		3,901	45,716,652	82.49		
21	83,488	24.07	代 位 弁 済 K		244	2,026,386	99.10		
			貸 付 未 実 行 L		369	3,617,011	132.92		
			保 証 債 務 残 高 M		20,658	232,271,561	98.43		
			代 位 弁 済	期 首 繰 越 N		253	574,716	100.87	
21	83,488	24.07		本 年 度 中	元 金		244	2,026,386	99.10
	344	52.47			利 息			8,447	134.15
21	83,832	24.13			計 O		244	2,034,833	99.21
0	6,722	17.02	回 収 P		4	56,046	54.31		
0	0	0	償 却 Q		1	62,454	109.28		
			求 償 権 現 在 高 R		492	2,491,049	101.24		

$$A + B = C + D + E + F + H$$

$$G + H = I + J + K + L + M$$

$$N + O = P + Q + R$$



## 制度別保証状況（R 7.12月分）

（単位：千円、％）

当月中保証		当年度中保証				区 分	保証債務残高			
件数	金額	件数	金額	構成比	前年比		件数	金額	構成比	前年比
18	329,200	141	2,502,400	5.66	89.17	一 般 保 証	1,075	10,716,087	4.61	88.94
14	50,000	117	496,080	1.12	150.73	徳島県振興	502	1,378,499	0.59	130.10
27	82,190	266	1,049,960	2.38	95.63		1,145	2,950,253	1.27	118.20
0	0	0	0	0.00	—		0	0	0.00	—
0	0	2	100,000	0.23	—		6	92,489	0.04	171.94
0	0	0	0	0.00	—		0	0	0.00	—
20	324,220	118	2,099,240	4.75	149.79		695	10,061,900	4.33	116.97
5	200,000	25	932,000	2.11	203.03		423	6,018,891	2.59	101.96
120	1,400,100	811	13,264,337	30.03	224.38		2,124	27,296,952	11.75	197.15
12	257,700	96	1,349,066	3.05	198.70		306	2,717,487	1.17	153.14
0	0	0	0	0.00	—		2	21,170	0.01	282.72
0	0	0	0	0.00	—		1	2,841	0.00	100.00
0	0	0	0	0.00	—		2	46,198	0.02	86.48
5	33,630	25	243,510	0.55	192.73		82	594,752	0.26	152.29
324	1,807,736	2,698	15,208,554	34.43	105.42		3,440	19,296,510	8.31	118.74
0	0	0	0	0.00	—		5,694	51,097,152	22.00	79.06
0	0	1	8,500	0.02	—		3	19,213	0.01	140.32
0	0	1	35,800	0.08	89.50		6	135,584	0.06	124.45
0	0	2	221,500	0.50	1,429.03		5	336,381	0.14	380.89
0	0	0	0	0.00	0.00		4,250	85,262,869	36.71	87.55
5	94,500	5	94,500	0.21	—		0	0	0.00	—
0	0	0	0	0.00	—	徳島県LED×藍企業振興	0	0	0.00	—
0	0	0	0	0.00	—	徳島県地域資源産業応援資金	0	0	0.00	—
0	0	0	0	0.00	—	徳島県環境保全施設整備等	0	0	0.00	—
3	10,500	23	198,000	0.45	100.81	その他の徳島県制度	100	707,275	0.30	127.47
6	170,000	44	1,175,000	2.66	1,004.27	徳島市経済変動対策	74	1,372,670	0.59	361.35
2	6,500	42	231,691	0.52	162.62	徳島市起業家育成	215	534,222	0.23	114.71
0	0	0	0	0.00	—	阿南市小口	0	0	0.00	—
0	0	1	5,000	0.01	50.00	吉野川市短期	3	15,000	0.01	83.33
0	0	1	5,000	0.01	100.00	美馬市短期	2	10,000	0.00	200.00
0	0	0	0	0.00	—	その他の市制度	6	47,656	0.02	183.43
1	20,000	6	52,500	0.12	61.40	根 保 証	17	138,528	0.06	78.91
1	20,000	8	156,000	0.35	77.61	当 座 貸 越	11	501,000	0.22	100.00
1	3,000	18	102,000	0.23	85.00	カ ー ド ロ ー ン	45	247,274	0.11	87.41
3	10,000	15	46,000	0.10	183.27	小規模事業者カードローン	23	71,200	0.03	88.01
0	0	0	0	0.00	0.00	経営者保証非提供促進	1	18,855	0.01	36.97
0	0	0	0	0.00	0.00	プロパー融資借換	1	38,695	0.02	84.42
0	0	4	161,000	0.36	128.29	経 営 安 定 関 連	20	442,386	0.19	94.05
0	0	0	0	0.00	—	創 業 関 連	24	73,938	0.03	72.19
0	0	0	0	0.00	—	スタートアップ創出促進	0	0	0.00	—
0	0	3	95,200	0.22	88.81	A B L	3	95,200	0.04	88.81
0	0	11	784,000	1.77	125.64	特 定 社 債	78	4,363,840	1.88	94.89
0	0	0	0	0.00	—	事 業 承 継 特 別	1	24,708	0.01	72.76
0	0	0	0	0.00	0.00	伴走支援型特別	109	1,428,262	0.61	88.54
0	0	0	0	0.00	—	事業再生計画実施関連	14	587,692	0.25	93.85
7	202,500	103	2,705,788	6.13	—	協調支援型特別	95	2,291,412	0.99	—
0	0	3	68,700	0.16	41.94	経 営 力 強 化	13	266,290	0.11	176.48
6	394,895	19	782,909	1.77	138.57	その他の協会制度	42	950,231	0.41	96.95
580	5,416,671	4,609	44,174,235	100.00	103.28	合 計	20,658	232,271,561	100.00	98.43

## 業種別保証状況（R 7.12月分）

（単位：千円、％）

当月中保証		当年度中保証				区 分	保証債務残高			
件数	金額	件数	金額	構成比	前年比		件数	金額	構成比	前年比
67	749,465	575	6,703,274	15.17	114.93	製 造 業	2,710	37,979,835	16.35	99.83
16	199,095	148	1,671,189	3.78	127.70	食 料 品 工 業	647	8,956,109	3.86	98.28
1	2,500	28	172,500	0.39	77.53	織 維 品 工 業	166	1,790,972	0.77	96.42
3	16,000	34	252,500	0.57	55.90	木材・木製品工業	190	2,757,378	1.19	89.03
3	40,000	52	402,700	0.91	70.11	家具・建具工業	250	2,991,470	1.29	87.56
0	0	6	84,000	0.19	68.73	紙 工 業	29	670,173	0.29	105.99
0	0	0	0	0.00	—	製版・製本業	2	19,504	0.01	72.52
1	15,000	3	375,000	0.85	2,884.62	化 学 工 業	17	594,906	0.26	314.64
0	0	0	0	0.00	0.00	石油・石炭製品工業	3	92,708	0.04	89.65
3	70,000	17	217,500	0.49	152.74	ゴム・プラスチック工業	73	1,059,464	0.46	100.24
0	0	0	0	0.00	—	ゴム製品製造業	6	89,039	0.04	95.10
0	0	2	5,000	0.01	27.03	皮 革 工 業	17	221,231	0.10	95.94
2	20,000	22	393,000	0.89	170.50	窯 業	107	2,293,489	0.99	109.52
22	281,000	89	1,519,807	3.44	129.69	機 械 工 業	349	6,723,975	2.89	105.54
1	2,000	12	217,500	0.49	211.17	電気機器工業	61	1,114,524	0.48	101.10
0	0	9	100,000	0.23	38.46	車 両 工 業	58	860,776	0.37	91.67
2	7,000	7	49,000	0.11	37.69	船 舶 工 業	28	443,231	0.19	87.13
6	79,870	61	610,170	1.38	139.75	金 属 工 業	269	3,988,506	1.72	101.76
3	9,500	21	161,950	0.37	73.70	ソフトウェア工業	69	704,921	0.30	95.52
0	0	7	39,000	0.09	109.86	情報処理サービス業	23	196,017	0.08	92.85
0	0	2	8,000	0.02	72.73	農 林 漁 業	7	35,516	0.02	55.90
4	7,500	55	424,458	0.96	128.27	その他の工業	339	2,375,925	1.02	104.17
0	0	0	0	0.00	—	鉱 業	0	0	0.00	—
0	0	6	148,000	0.34	389.47	土 石 採 取 業	18	463,926	0.20	102.48
0	0	2	87,000	0.20	—	木 材 伐 出 業	6	110,177	0.05	182.36
151	1,137,830	1,311	11,456,099	25.93	98.33	建 設 業	4,970	51,972,797	22.38	97.29
64	930,200	483	5,942,140	13.45	101.38	卸 売 業	1,923	29,618,077	12.75	98.84
92	609,300	764	6,185,880	14.00	102.48	小 売 業	3,293	33,203,593	14.30	97.42
37	218,600	257	1,395,378	3.16	82.39	飲 食 店	1,657	10,408,769	4.48	92.93
33	458,460	153	1,713,460	3.88	101.41	不 動 産 業	830	9,670,076	4.16	100.54
23	343,780	187	2,742,190	6.21	118.23	運 送 業	834	14,111,380	6.08	98.40
0	0	0	0	0.00	—	貨物運送取扱事業	0	0	0.00	—
0	0	0	0	0.00	0.00	倉 庫 業	6	92,474	0.04	89.36
1	5,000	13	148,500	0.34	112.50	電気・ガス・熱供給・水道業	148	1,287,340	0.55	97.34
3	70,000	18	216,000	0.49	99.42	印 刷 業	102	1,259,189	0.54	97.95
0	0	0	0	0.00	—	出 版 業	1	9,004	0.00	90.04
108	889,036	823	7,353,814	16.65	103.02	サ ー ビ ス 業	4,053	41,305,352	17.78	100.09
4	28,000	16	153,000	0.35	215.49	物 品 賃 貸 業	80	816,976	0.35	93.26
1	5,000	19	164,500	0.37	64.89	宿 泊 業	181	2,626,596	1.13	96.38
13	52,000	88	390,778	0.88	82.26	洗濯・理美容・浴場業	533	2,647,129	1.14	95.41
3	11,000	38	551,000	1.25	97.14	その他の生活関連サービス業	226	2,739,760	1.18	109.80
0	0	1	3,000	0.01	60.00	旅 行 業	21	143,930	0.06	87.23
2	33,000	16	117,700	0.27	24.92	映画館・娯楽業	151	1,663,556	0.72	91.40
4	30,000	21	117,950	0.27	79.97	広 告 業	75	503,781	0.22	97.90
0	0	1	30,000	0.07	53.57	放 送 業	8	138,654	0.06	111.41
6	29,000	23	225,000	0.51	147.06	情報通信サービス業	109	1,533,965	0.66	94.02
2	15,000	5	75,000	0.17	78.95	運輸サービス業	20	336,261	0.14	72.27
0	0	7	83,000	0.19	75.70	職業紹介・労働者派遣業	29	353,886	0.15	108.45
11	134,000	74	727,650	1.65	137.55	その他の事業サービス業	322	3,104,720	1.34	98.57
6	27,000	73	610,950	1.38	175.26	専門サービス業	309	2,102,673	0.91	108.85
5	90,000	68	587,750	1.33	121.41	技術サービス業	264	2,150,247	0.93	97.66
34	354,336	269	2,622,236	5.94	93.39	医 業・福 祉	1,209	15,769,999	6.79	102.25
7	42,200	43	573,400	1.30	216.39	廃棄物処理業	179	2,201,732	0.95	109.77
9	28,500	45	207,900	0.47	110.41	教育・学習支援業	251	1,823,389	0.79	92.28
1	10,000	16	113,000	0.26	102.73	その他のサービス業	86	648,101	0.28	97.65
1	5,000	11	46,500	0.11	50.95	金 融 業・保 険 業	79	604,831	0.26	97.32
0	0	0	0	0.00	0.00	郵 便 業	8	96,185	0.04	96.27
0	0	6	36,000	0.08	84.71	通 信 業	20	78,555	0.03	90.43
580	5,416,671	4,609	44,174,235	100.00	103.28	合 計	20,658	232,271,561	100.00	98.43

## 金融機関店舗別保証状況（R7.12月分）

（単位：千円、％）

当月中保証		当年度中保証				区 分	保証債務残高			
件数	金額	件数	金額	構成比	前年比		件数	金額	構成比	前年比
0	0	0	0	0.00	—	みずほ銀行	1	12,794	0.01	48.16
0	0	1	200,000	0.45	95.24	三菱UFJ銀行	6	252,164	0.11	92.88
						阿波銀行				
9	237,336	124	1,723,577	3.90	93.06	本店	631	10,451,264	4.50	90.62
0	0	0	0	0.00	—	徳島駅前	3	62,330	0.03	93.10
6	121,500	41	437,000	0.99	180.21	佐古	184	1,899,113	0.82	124.52
5	64,500	72	731,500	1.66	133.64	二軒屋	366	4,008,336	1.73	99.98
7	64,000	52	383,500	0.87	62.55	津田	265	2,642,416	1.14	91.38
7	30,500	64	534,670	1.21	87.73	福島	337	3,718,595	1.60	107.32
3	16,500	27	246,000	0.56	77.00	渭北	136	1,727,683	0.74	91.83
21	162,500	130	1,310,750	2.97	100.03	両国橋	617	8,277,129	3.56	93.06
3	40,000	37	603,800	1.37	85.95	佐古東	123	2,182,935	0.94	122.36
4	37,000	25	438,500	0.99	492.70	昭和町	113	1,449,810	0.62	133.79
0	0	3	23,000	0.05	92.00	助任橋	32	347,707	0.15	100.69
3	17,000	31	319,500	0.72	235.24	田宮	113	1,127,114	0.49	110.31
0	0	13	58,000	0.13	40.56	末広	40	340,085	0.15	82.99
2	15,000	23	167,250	0.38	104.10	鮎喰	113	1,124,062	0.48	88.10
0	0	0	0	0.00	0.00	問屋町	15	141,509	0.06	84.62
4	33,000	23	303,000	0.69	228.33	中央市場	59	925,732	0.40	103.82
5	24,000	29	429,000	0.97	256.54	蔵本	94	1,028,787	0.44	117.93
1	25,000	8	104,000	0.24	55.32	かちどき橋	37	828,311	0.36	89.89
1	10,000	32	261,500	0.59	97.03	法花	184	1,472,939	0.63	99.42
0	0	10	106,000	0.24	138.93	住吉	55	777,665	0.33	96.46
1	6,000	10	46,500	0.11	108.14	八万	43	468,890	0.20	92.96
0	0	1	5,000	0.01	—	矢三	3	11,515	0.00	134.77
4	45,000	39	457,000	1.03	147.35	マリンピア	130	1,906,340	0.82	104.90
6	78,500	85	927,500	2.10	109.62	小松島	373	5,272,208	2.27	96.02
0	0	15	117,000	0.26	156.00	勝浦	81	919,819	0.40	96.60
6	69,000	41	423,150	0.96	177.79	羽ノ浦	130	1,281,122	0.55	111.63
0	0	9	89,500	0.20	98.35	古庄	46	573,122	0.25	75.96
1	40,000	2	47,200	0.11	277.65	中島	58	724,293	0.31	101.07
14	132,000	136	1,587,100	3.59	104.27	阿南	486	7,313,025	3.15	102.11
3	23,000	43	330,200	0.75	72.14	橘	147	2,027,558	0.87	95.63
7	125,895	29	271,395	0.61	127.72	新野	51	629,027	0.27	91.60
0	0	23	188,500	0.43	72.78	鷺敷	63	701,062	0.30	102.59
1	1,000	3	7,000	0.02	17.07	平谷	24	269,239	0.12	82.28
0	0	5	12,500	0.03	40.98	由岐	34	276,787	0.12	93.60
0	0	27	223,900	0.51	123.65	日和佐	107	1,020,198	0.44	94.70
1	5,000	8	36,000	0.08	58.06	牟岐	45	314,739	0.14	92.40
1	3,000	7	28,000	0.06	49.04	海南	98	756,523	0.33	91.56
0	0	1	6,000	0.01	5.45	穴喰	33	299,383	0.13	91.79
0	0	4	15,500	0.04	73.81	中田	18	284,462	0.12	120.48
0	0	18	281,850	0.64	151.74	赤石	80	1,212,562	0.52	100.21
1	20,000	3	35,000	0.08	233.33	見能林	16	160,336	0.07	92.68
11	109,700	126	1,307,100	2.96	122.67	鳴門	487	6,732,883	2.90	107.75
5	41,500	21	173,500	0.39	86.75	瀬戸	81	969,756	0.42	123.58
1	10,000	20	347,500	0.79	74.81	川内	79	1,272,974	0.55	98.96
11	143,500	64	738,150	1.67	182.67	松茂	239	2,607,712	1.12	101.73
3	14,000	77	893,700	2.02	93.71	北島	322	4,548,002	1.96	97.50
14	104,600	102	704,600	1.60	100.68	藍住	337	3,656,984	1.57	97.95
4	140,000	39	926,500	2.10	292.27	板野	162	2,228,823	0.96	113.38
0	0	6	104,000	0.24	160.00	板東	28	356,765	0.15	88.39
2	4,500	22	200,500	0.45	159.38	上板	102	995,794	0.43	97.88
1	5,000	22	149,000	0.34	73.33	鳴門東	79	1,123,880	0.48	97.20
1	3,000	3	23,000	0.05	26.14	勝瑞	20	234,220	0.10	99.58
5	35,000	12	83,000	0.19	76.85	藍住西	68	897,247	0.39	93.60

(単位：千円、%)

当月中保証		当年度中保証				区 分	保証債務残高			
件数	金額	件数	金額	構成比	前年比		件数	金額	構成比	前年比
0	0	2	6,000	0.01	37.50	大 津 黒 崎 徳 島 国 北 石 府 鴨 井 市 島 川 場 山 島 穴 川 脇 吹 貞 町 半 光 三 田 加 野 池 茂 美 田 阿 馬 土 町 三 成 山 好 亀 城 高 王 松 松 西 山 大 阪 堺 尼 崎 横 浜 計	8	35,407	0.02	74.10
0	0	3	35,000	0.08	140.00		11	118,479	0.05	114.68
4	31,000	30	286,300	0.65	95.69		163	1,707,134	0.73	96.38
8	43,000	52	437,000	0.99	202.61		221	2,153,156	0.93	105.44
5	34,000	74	744,740	1.69	82.45		321	4,376,734	1.88	100.96
9	82,000	116	925,750	2.10	101.08		457	4,863,520	2.09	98.48
4	27,000	42	242,250	0.55	93.71		156	1,580,575	0.68	96.79
1	50,000	19	222,000	0.50	103.26		55	681,218	0.29	94.36
5	23,500	24	210,000	0.48	147.89		161	1,862,102	0.80	91.61
3	9,000	17	93,700	0.21	30.52		73	782,533	0.34	87.75
14	84,000	88	722,800	1.64	84.58		291	3,562,927	1.53	101.91
2	6,000	17	194,000	0.44	77.76		79	829,083	0.36	99.73
1	10,000	12	65,000	0.15	34.95		71	716,218	0.31	89.39
1	5,000	12	64,000	0.14	30.67		67	669,361	0.29	97.82
2	10,000	19	120,000	0.27	58.06		92	800,189	0.34	99.07
10	101,000	47	388,500	0.88	84.46		282	4,397,596	1.89	92.37
2	4,000	18	93,400	0.21	53.93		93	769,029	0.33	106.64
0	0	12	111,000	0.25	66.07		75	821,062	0.35	84.78
2	25,000	26	223,000	0.50	185.83		78	541,957	0.23	118.57
2	6,000	6	57,200	0.13	48.07		30	298,653	0.13	91.80
1	5,000	10	93,500	0.21	114.02		44	375,970	0.16	91.35
0	0	7	43,000	0.10	43.00		31	376,997	0.16	93.78
0	0	0	0	0.00	0.00		3	63,672	0.03	75.08
0	0	0	0	0.00	—		2	35,946	0.02	83.29
0	0	0	0	0.00	—		1	40,000	0.02	100.00
0	0	0	0	0.00	—		1	31,578	0.01	96.81
0	0	0	0	0.00	—		3	56,754	0.02	80.19
0	0	0	0	0.00	—		1	7,664	0.00	99.69
261	2,612,531	2,420	24,345,032	55.11	104.34	計	10,457	129,136,284	55.60	98.83
0	0	0	0	0.00	—	百 十 四 銀 行 仏 生 山 徳 島 鳴 門 徳 島 北 計	1	3,906	0.00	54.02
3	68,000	13	258,000	0.58	287.49		89	1,068,171	0.46	111.32
0	0	16	179,000	0.41	117.25		97	1,140,991	0.49	98.87
2	17,000	8	73,000	0.17	50.34		76	963,677	0.41	87.82
5	85,000	37	510,000	1.15	131.65		263	3,176,745	1.37	98.44
0	0	0	0	0.00	—	伊 予 銀 行 角 野 徳 島 計	1	60,000	0.03	100.00
0	0	4	52,000	0.12	87.39		29	360,206	0.16	87.06
0	0	4	52,000	0.12	87.39		30	420,206	0.18	85.57
2	7,220	4	13,620	0.03	80.12	四 国 銀 行 甲 浦 徳 島 営 業 部 徳 島 中央市場 徳 島 西 徳 島 中 央 小 松 島 川 内 羽 ノ 浦 マ リ ン ピ ア 鳴 門 藍 住 阿 南 鴨 島 石 井 池 田 脇 町	14	60,188	0.03	94.18
12	176,200	67	1,246,200	2.82	161.09		341	5,843,867	2.52	101.97
1	30,000	9	85,000	0.19	63.91		34	526,303	0.23	84.13
6	71,000	52	882,500	2.00	159.30		224	3,501,119	1.51	99.55
0	0	23	156,600	0.35	82.90		163	2,254,700	0.97	97.16
1	20,000	15	202,000	0.46	88.60		85	1,210,758	0.52	106.32
0	0	2	10,000	0.02	18.18		16	183,734	0.08	83.43
1	10,000	8	105,000	0.24	39.38		35	489,336	0.21	93.76
1	20,000	7	102,000	0.23	147.83		23	344,047	0.15	99.26
2	40,000	25	317,000	0.72	172.28		180	1,983,542	0.85	100.45
1	10,000	26	213,850	0.48	203.47		80	735,043	0.32	116.69
3	58,000	9	106,600	0.24	91.11		57	744,513	0.32	89.07
10	125,100	40	350,840	0.79	113.86		189	1,960,150	0.84	96.14
1	3,500	17	108,300	0.25	102.00		83	1,135,913	0.49	92.47
4	17,000	12	115,970	0.26	126.74		92	1,055,851	0.45	86.15
1	9,200	22	90,300	0.20	47.15		126	1,072,586	0.46	91.41

(単位：千円、%)

当月中保証		当年度中保証				区 分	保証債務残高			
件数	金額	件数	金額	構成比	前年比		件数	金額	構成比	前年比
0	0	0	0	0.00	—	井 川	1	6,080	0.00	84.07
46	597,220	338	4,105,780	9.29	121.17	計	1,743	23,107,730	9.95	97.92
						徳島大正銀行				
10	182,000	81	1,261,200	2.86	73.99	本店	505	9,197,807	3.96	98.08
0	0	24	273,937	0.62	88.90	阿南	158	1,960,621	0.84	93.55
20	132,400	61	754,900	1.71	158.81	鳴門	197	2,273,593	0.98	113.89
3	20,000	33	316,900	0.72	141.37	池田	123	1,220,713	0.53	99.33
1	10,000	6	40,200	0.09	32.03	牟岐	26	270,439	0.12	90.59
3	6,000	22	138,400	0.31	73.42	小松島	113	1,133,768	0.49	81.99
5	30,500	21	191,100	0.43	108.21	市場	84	672,010	0.29	109.08
0	0	8	87,150	0.20	127.37	中島	52	690,173	0.30	100.18
4	30,000	43	348,500	0.79	83.08	鴨島	152	1,395,581	0.60	100.93
0	0	1	3,000	0.01	16.67	穴吹	25	133,162	0.06	83.90
3	20,000	17	136,000	0.31	101.49	板野	96	996,305	0.43	91.11
1	3,000	12	58,000	0.13	69.46	勝浦	59	514,777	0.22	91.35
1	3,000	4	48,000	0.11	44.96	日和佐	44	385,311	0.17	90.95
2	90,000	25	359,000	0.81	130.55	佐古	140	2,005,670	0.86	96.97
1	20,000	7	68,000	0.15	34.52	三野	35	467,375	0.20	107.73
1	5,000	2	7,500	0.02	93.75	鷺敷	20	153,016	0.07	88.36
7	53,000	24	134,450	0.30	39.90	北島	166	2,029,078	0.87	94.91
3	16,500	40	312,500	0.71	121.55	石井	157	1,311,550	0.56	96.53
1	55,000	10	171,000	0.39	204.79	橘	49	745,999	0.32	92.72
7	26,600	37	523,140	1.18	109.35	渭東	179	2,327,872	1.00	109.21
0	0	1	30,000	0.07	200.00	南あわじ	5	51,455	0.02	130.05
1	5,000	5	35,000	0.08	25.36	海部	58	428,218	0.18	90.18
4	27,000	36	727,900	1.65	210.38	渭北	137	1,825,227	0.79	116.84
2	11,000	11	157,400	0.36	91.51	昭和町	57	763,708	0.33	113.72
0	0	5	34,458	0.08	98.63	二軒屋	32	325,218	0.14	99.63
0	0	6	79,000	0.18	127.42	徳島駅前	44	477,234	0.21	92.48
0	0	0	0	0.00	—	大 阪	2	19,890	0.01	232.03
0	0	27	189,449	0.43	111.51	国 府	116	961,448	0.41	102.75
3	32,000	15	96,900	0.22	69.16	助任	38	283,918	0.12	82.03
1	5,000	12	74,700	0.17	194.21	津田	89	842,609	0.36	113.51
3	13,000	23	222,300	0.50	100.14	八万	134	1,158,872	0.50	101.94
2	8,000	20	245,900	0.56	135.26	加茂名	148	983,002	0.42	96.06
0	0	7	37,000	0.08	19.95	沖洲	46	668,133	0.29	93.15
2	17,000	7	71,500	0.16	85.94	佐古東	43	476,894	0.21	91.68
0	0	17	108,200	0.24	52.52	羽ノ浦	63	427,161	0.18	90.09
2	70,000	12	100,200	0.23	74.94	南昭和町	72	869,139	0.37	100.59
5	52,000	25	244,500	0.55	128.70	藍住	152	1,292,836	0.56	101.74
0	0	4	127,000	0.29	303.10	南小松島	21	347,155	0.15	138.49
1	5,000	9	69,400	0.16	65.47	川内	37	324,013	0.14	104.67
2	50,000	16	261,000	0.59	230.97	矢三	66	539,507	0.23	102.03
4	51,500	58	635,400	1.44	165.62	阿北	164	1,950,950	0.84	100.36
0	0	16	133,000	0.30	109.02	脇町	104	981,556	0.42	91.49
0	0	6	37,000	0.08	92.50	宝田	40	438,539	0.19	101.99
3	15,000	21	96,990	0.22	46.86	地藏橋	132	1,354,179	0.58	100.01
8	80,000	29	234,450	0.53	94.16	流通センター	83	1,091,247	0.47	93.71
2	7,000	12	92,000	0.21	92.93	鳴門東	41	330,851	0.14	87.10
0	0	4	49,500	0.11	64.11	大 麻	54	469,349	0.20	89.62
3	26,000	34	363,750	0.82	111.48	上板	116	1,454,018	0.63	106.07
4	33,000	7	116,000	0.26	58.76	貞光	59	675,342	0.29	108.34
0	0	7	70,500	0.16	46.69	論田	46	349,316	0.15	91.60
1	5,000	17	90,760	0.21	78.24	三 加 茂	87	775,878	0.33	94.39
0	0	0	0	0.00	0.00	東 京	1	8,208	0.00	84.24
4	22,500	23	146,000	0.33	75.96	空 港	82	977,401	0.42	96.94



(単位：千円、%)

当月中保証		当年度中保証				区 分	保証債務残高			
件数	金額	件数	金額	構成比	前年比		件数	金額	構成比	前年比
0	0	13	44,500	0.10	227.04	国 府 北	54	321,973	0.14	86.81
3	27,500	9	93,500	0.21	135.31	勝 瑞	51	426,760	0.18	104.74
1	3,000	12	125,000	0.28	103.22	山 川	58	468,605	0.20	120.79
0	0	7	83,500	0.19	146.49	桑 野	21	198,654	0.09	103.97
2	90,000	16	351,000	0.79	116.61	マリンピア	50	975,466	0.42	137.08
0	0	4	24,000	0.05	24.37	阿 波 町	53	530,345	0.23	98.83
136	1,358,500	1,031	10,931,534	24.75	98.61	計	5,036	56,729,094	24.42	99.83
0	0	0	0	0.00	—	香 川 銀 行				
0	0	1	1,500	0.00	150.00	本 店	1	24,590	0.01	98.36
2	30,000	7	67,000	0.15	32.92	飯 山	2	2,152	0.00	219.82
0	0	0	0	0.00	0.00	徳 島	85	1,137,521	0.49	86.46
2	30,000	8	68,500	0.16	18.98	鳴 門	36	448,313	0.19	88.69
						計	124	1,612,575	0.69	87.16
0	0	0	0	0.00	—	愛 媛 銀 行				
1	30,000	4	53,000	0.12	407.69	坂 出	1	9,980	0.00	83.28
1	30,000	4	53,000	0.12	407.69	徳 島	36	251,513	0.11	85.68
						計	37	261,493	0.11	81.27
0	0	0	0	0.00	—	高 知 銀 行				
2	29,000	5	44,570	0.10	159.18	豊 永	1	2,848	0.00	83.18
0	0	2	50,000	0.11	—	徳 島	40	471,984	0.20	86.92
2	28,000	6	43,000	0.10	34.13	阿 南	13	87,005	0.04	111.67
0	0	0	0	0.00	—	池 田	47	407,803	0.18	98.87
4	57,000	13	137,570	0.31	89.33	高 松	2	41,169	0.02	82.75
						計	103	1,010,809	0.44	93.03
6	65,500	66	399,817	0.91	139.85	徳 島 信 用 金 庫				
9	56,000	67	306,540	0.69	89.84	本 店	260	1,406,900	0.61	95.66
7	29,000	22	103,500	0.23	104.94	福 島	172	1,207,386	0.52	92.69
9	46,300	70	318,200	0.72	93.10	津 田	93	572,498	0.25	96.49
3	12,280	40	185,408	0.42	107.20	佐 古	258	1,288,021	0.55	94.01
23	111,500	82	445,140	1.01	97.36	上 八 万	121	762,344	0.33	94.41
5	21,100	35	99,200	0.22	83.78	川 内	197	1,092,482	0.47	93.79
2	9,000	18	120,790	0.27	416.52	小 松 島	128	522,954	0.23	85.41
1	3,000	17	49,750	0.11	25.59	池 田	57	258,944	0.11	117.90
8	52,000	28	128,500	0.29	81.59	二 軒 屋	99	584,281	0.25	85.37
4	21,200	33	232,550	0.53	127.84	三 加 茂	89	579,011	0.25	96.95
8	28,000	27	130,900	0.30	172.24	昭 和 町	157	1,234,518	0.53	94.83
1	5,000	16	59,680	0.14	27.26	国 府	113	824,838	0.36	96.87
7	25,000	51	256,300	0.58	88.27	鴨 島	123	606,839	0.26	88.83
7	54,500	34	161,250	0.37	128.28	鳴 門	192	1,145,877	0.49	90.19
16	61,340	67	258,650	0.59	110.16	北 島	149	835,546	0.36	91.69
116	600,720	673	3,256,175	7.37	97.94	藍 住	192	874,436	0.38	99.51
						計	2,400	13,796,874	5.94	93.73
0	0	17	65,600	0.15	81.32	阿 南 信 用 金 庫				
2	11,380	21	158,680	0.36	96.64	本 店	107	531,671	0.23	92.90
0	0	1	5,000	0.01	25.34	見 能 林	79	613,099	0.26	110.57
3	18,000	14	97,700	0.22	100.17	福 井	17	98,430	0.04	77.52
0	0	2	5,000	0.01	40.82	羽 ノ 浦	90	664,633	0.29	98.44
1	5,000	4	14,000	0.03	100.00	東 部	26	99,514	0.04	78.55
3	11,320	11	97,834	0.22	223.08	見 能 林 駅 前	26	105,087	0.05	79.17
0	0	9	68,870	0.16	547.46	上 中	52	316,258	0.14	98.84
9	45,700	79	512,684	1.16	115.26	那 賀 川	34	205,123	0.09	118.05
						計	431	2,633,814	1.13	98.20
0	0	1	1,960	0.00	19.60	商 工 組 合 中 央 金 庫				
580	5,416,671	4,609	44,174,235	100.00	103.28	合 計	27	120,979	0.05	55.30
							20,658	232,271,561	100.00	98.43

※保証付債権移管等の理由により、保証承諾の件数・金額が負数となる場合があります。



## 市町村別保証状況（R 7.12月分）

（単位：千円、％）

当月中保証		当年度中保証				区 分	保証債務残高			
件数	金額	件数	金額	構成比	前年比		件数	金額	構成比	前年比
248	2,527,216	1,921	19,967,019	45.20	107.40	徳島市	8,722	102,156,555	43.98	98.48
44	305,600	332	2,887,300	6.54	93.51	鳴門市	1,479	16,147,867	6.95	100.02
21	165,600	205	2,032,040	4.60	94.80	小松島市	921	11,484,581	4.94	99.34
42	504,595	411	4,095,516	9.27	107.50	阿南市	1,789	20,673,453	8.90	97.85
23	267,100	230	2,102,750	4.76	100.15	吉野川市	1,005	10,731,222	4.62	97.71
18	142,000	208	1,698,530	3.85	115.26	阿波市	859	8,550,354	3.68	97.00
21	116,200	172	1,281,710	2.90	74.72	美馬市	758	7,557,844	3.25	98.01
24	196,000	141	1,219,790	2.76	89.54	三好市	700	8,241,670	3.55	94.87
3	13,000	21	139,000	0.31	130.27	勝浦町	121	1,133,828	0.49	90.34
1	5,000	12	64,000	0.14	110.34	上勝町	34	270,748	0.12	99.12
2	38,000	11	77,500	0.18	352.27	佐那河内村	43	292,400	0.13	96.22
11	65,000	128	917,740	2.08	79.62	石井町	573	5,949,803	2.56	96.87
2	20,000	27	273,000	0.62	154.08	神山町	95	931,308	0.40	114.08
2	6,000	28	156,200	0.35	64.63	那賀町	109	1,151,436	0.50	94.78
3	18,000	16	87,200	0.20	49.69	牟岐町	71	576,857	0.25	92.01
0	0	33	306,400	0.69	103.05	美波町	181	1,636,877	0.70	92.23
4	15,220	16	82,620	0.19	22.69	海陽町	205	1,734,706	0.75	91.35
18	214,500	107	1,274,100	2.88	131.54	松茂町	464	5,483,487	2.36	102.10
17	127,000	124	1,261,950	2.86	108.83	北島町	535	6,603,955	2.84	102.51
34	205,300	188	1,434,460	3.25	107.86	藍住町	821	7,670,094	3.30	96.35
12	183,280	78	982,240	2.22	177.85	板野町	298	3,481,520	1.50	107.08
6	37,560	74	775,810	1.76	147.10	上板町	261	2,911,918	1.25	101.36
5	34,000	31	270,600	0.61	51.70	つるぎ町	189	2,081,341	0.90	96.10
13	82,000	71	384,360	0.87	66.71	東みよし町	318	2,831,762	1.22	94.44
6	128,500	24	402,400	0.91	157.19	その他の	107	1,985,975	0.86	107.13
580	5,416,671	4,609	44,174,235	100.00	103.28	合 計	20,658	232,271,561	100.00	98.43

## 金融機関別代弁状況（R 7.12月分）

（単位：千円、％）

区 分	当 月 中 代 弁			当 年 度 中 代 弁			
	件 数	金 額	構 成 比	件 数	金 額	構 成 比	前 年 比
みずほ銀行	0	0	0.00	0	0	0.00	—
三菱UFJ銀行	0	0	0.00	0	0	0.00	0.00
阿波銀行	10	31,867	38.01	126	1,211,903	59.56	108.54
百十四銀行	0	0	0.00	1	8,789	0.43	—
伊予銀行	0	0	0.00	0	0	0.00	0.00
四国銀行	0	0	0.00	15	163,373	8.03	65.07
徳島大正銀行	2	2,165	2.58	41	311,599	15.31	101.63
香川銀行	0	0	0.00	2	9,827	0.48	34.81
愛媛銀行	0	0	0.00	3	2,673	0.13	2,389.39
高知銀行	2	1,435	1.71	3	14,834	0.73	480.64
徳島信用金庫	6	43,628	52.04	41	226,735	11.14	92.02
阿南信用金庫	1	4,737	5.65	4	12,654	0.62	134.93
商工組合中央金庫	0	0	0.00	8	72,445	3.56	122.28
合 計	21	83,832	100.00	244	2,034,833	100.00	99.21

## 業種別代弁状況（R 7.12月分）

（単位：千円、％）

区 分	当 月 中 代 弁			当 年 度 中 代 弁			
	件 数	金 額	構 成 比	件 数	金 額	構 成 比	前 年 比
製 造 業	3	7,602	9.07	49	548,780	26.97	118.41
食 料 品 工 業	3	7,602	9.07	18	157,106	7.72	114.16
織 維 品 工 業	0	0	0.00	1	2,960	0.15	8.83
木 材・木 製 品 工 業	0	0	0.00	5	39,018	1.92	21.70
家 具・建 具 工 業	0	0	0.00	16	241,609	11.87	328.62
紙 工 業	0	0	0.00	0	0	0.00	—
製 版・製 本 業	0	0	0.00	0	0	0.00	—
化 学 工 業	0	0	0.00	0	0	0.00	0.00
石 油・石 炭 製 品 工 業	0	0	0.00	0	0	0.00	—
ゴ ム・プ ラ ス チ ッ ク 工 業	0	0	0.00	0	0	0.00	—
ゴ ム 製 品 製 造 業	0	0	0.00	0	0	0.00	—
皮 革 工 業	0	0	0.00	0	0	0.00	—
窯 業	0	0	0.00	0	0	0.00	—
機 械 工 業	0	0	0.00	0	0	0.00	0.00
電 気 機 器 工 業	0	0	0.00	4	77,008	3.78	—
車 両 工 業	0	0	0.00	0	0	0.00	—
船 舶 工 業	0	0	0.00	0	0	0.00	—
金 属 工 業	0	0	0.00	0	0	0.00	—
ソ フ ト ウ ェ ア 業	0	0	0.00	0	0	0.00	0.00
情 報 処 理 サ ー ビ ス 業	0	0	0.00	0	0	0.00	—
農 林 漁 業	0	0	0.00	2	25,764	1.27	—
そ の 他 の 工 業	0	0	0.00	3	5,316	0.26	173.42
鉱 土 採 取 業	0	0	0.00	0	0	0.00	—
石 材 採 取 業	0	0	0.00	0	0	0.00	—
木 材 伐 出 業	0	0	0.00	0	0	0.00	—
建 設 業	0	0	0.00	37	353,221	17.36	92.28
卸 売 業	0	0	0.00	26	308,346	15.15	57.85
小 売 業	2	4,480	5.34	59	381,291	18.74	171.14
飲 食 店	3	2,579	3.08	18	68,499	3.37	48.01
不 動 産 業	0	0	0.00	5	66,530	3.27	—
運 送 業	3	3,601	4.29	9	21,222	1.04	37.02
貨 物 運 送 取 扱 事 業	0	0	0.00	0	0	0.00	—
倉 庫 業	0	0	0.00	0	0	0.00	—
電 気・ガ ス・熱 供 給・水 道 業	0	0	0.00	0	0	0.00	—
印 刷 業	0	0	0.00	0	0	0.00	—
出 版 業	0	0	0.00	0	0	0.00	—
サ ー ビ ス 業	10	65,571	78.22	41	286,943	14.10	115.25
金 融 業、保 険 業	0	0	0.00	0	0	0.00	—
郵 便 業	0	0	0.00	0	0	0.00	—
通 信 業	0	0	0.00	0	0	0.00	—
合 計	21	83,832	100.00	244	2,034,833	100.00	99.21

## ● 事務問合わせ担当窓口一覧

部署名		電話	FAX	業務内容
経営監査室		(088)622-0251		検査・監査に関する事項、コンプライアンスに関する事項、反社会的勢力への対応、危機管理に関する事項、お客様相談窓口等
総務部	総務課	(088)622-0217	(088)623-7633	定款の制定、改廃、予算及び決算、人事、給与、経理、資金運用、庶務、研修、他課の所管に属さない事項等
企画部	企画課	(088)622-0240		事業計画、業務運営企画、業務推進統括、保証制度、広報、業務統計等電算システム等
	デジタル推進室	(088)622-3298		
保証部	保証一課	(088)622-0248	(088)623-7632 (088)656-8706	保証申込(条件変更)調査審査、金融相談、保証推進等
	保証二課	(088)622-0247		受付、財務、保証書発行、保証料、担保、貸付・償還報告、団信等創業相談、創業保証申込調査審査、経営支援、創業セミナー開催等
	保証事務課	(088)622-0210		
地方創生部	創業推進課	(088)622-0254		
企業支援部	経営支援課	(088)622-3419		経営支援、経営相談、再生支援に係る調査審査等
	期中支援課	(088)622-8535		事故報告・期中管理、代位弁済、保険金請求・受領等
管理部	管理課	(088)622-0219		
管理部		(088)622-0252	(088)623-9030	求償権の管理回収等

## ● 業務担当区域

(県内全域)

● 地方創生部 創業推進課

● 企業支援部 経営支援課

● 保証部 保証一課

- ・徳島市(北西部)
- ・鳴門市
- ・吉野川市
- ・美馬市
- ・三好市
- ・阿波市
- ・名西郡
- ・美馬郡
- ・三好郡
- ・板野郡

● 保証部 保証二課

- ・徳島市(南東部)
- ・小松島市
- ・阿南市
- ・名東郡
- ・勝浦郡
- ・那賀郡
- ・海部郡



### ◎ 信用調査担当

保証部	保証一課	☎(088)622-0248	課長:伊澤 担当:岡、平尾、片岡、吉田(百)
	保証二課	☎(088)622-0247	課長:福井 担当:田村、明石、林、兵頭
	保証事務課	☎(088)622-0210	課長:中西 担当:後藤、北峰、田中、三好、酒井、篠原

### ◎ 地方創生担当

地方創生部	創業推進課	☎(088)622-0254	部長兼課長:神木 担当:福良、尾上、小川、今枝
-------	-------	----------------	----------------------------

### ◎ 企業支援担当

企業支援部	経営支援課	☎(088)622-3419	副部長兼課長:杉山 担当:渡邊、丸岡、金本 調査役:森口
	期中支援課	☎(088)622-0219	課長:月本 担当:西上(香)、藤崎、北村

Editorial note  
編集後記

新年明けましておめでとうございます。今年も保証月報をよろしくお願いいたします。年末にPCを買い替えた私ですが、サクサク動いて非常に快適です。やはり設備投資は大事ですね。とはいえ昨年は旅行や身の回り品質替えて出費が多かったため、今年は質素倹約に…いやダメかも…(坂東)。



[坂東]



# TOKUSHIMA GUARANTEE 徳島県信用保証協会



〒770-0865  
徳島市南末広町5番8-8号  
(徳島経済産業会館 KIZUNAプラザ)

**TEL.088-622-0217** (代表)

**FAX.088-623-7633**

<https://www.cgc-tokushima.or.jp/>



## ■ 交通のご案内

JR 徳島駅前から徳島市バス6番のりば「東部循環線」バス乗車「東部県土整備局前」下車 徒歩3分

■ 徳島経済産業会館敷地内に52台分の無料駐車場があります。